

業務内容	3月30日(月)	3月31日(火)	4月1日(水)	4月2日(木)	4月3日(金)
定常業務 1. トイレ 1階トイレ 幼児用トイレ 乳児用トイレ 職員用トイレ 2階トイレ 幼児用トイレ	<input type="checkbox"/> 便器洗い、拭取り <input type="checkbox"/> 扉拭き <input type="checkbox"/> 手洗いシンク掃除	<input type="checkbox"/> 便器洗い、拭取り <input type="checkbox"/> 扉拭き <input type="checkbox"/> 手洗いシンク掃除	<input type="checkbox"/> 便器洗い、拭取り <input type="checkbox"/> 扉拭き <input type="checkbox"/> 手洗いシンク掃除	<input type="checkbox"/> 便器洗い、拭取り <input type="checkbox"/> 扉拭き <input type="checkbox"/> 手洗いシンク掃除	<input type="checkbox"/> 便器洗い、拭取り <input type="checkbox"/> 扉拭き <input type="checkbox"/> 手洗いシンク掃除
2. 階段・廊下等 階段①(西) 階段②(中央)	<input type="checkbox"/> 掃き掃除 <input type="checkbox"/> 手すり拭き	<input type="checkbox"/> 掃き掃除 <input type="checkbox"/> 手すり拭き	<input type="checkbox"/> 掃き掃除 <input type="checkbox"/> 手すり拭き	<input type="checkbox"/> 掃き掃除 <input type="checkbox"/> 手すり拭き	<input type="checkbox"/> 掃き掃除 <input type="checkbox"/> 手すり拭き
1階テラス 1階廊下 2階廊下 遊戯室 玄関・昇降口 職員室	<input type="checkbox"/> 掃き掃除 <input type="checkbox"/> 掃き掃除 <input type="checkbox"/> 掃き掃除 <input type="checkbox"/> 掃き掃除 <input type="checkbox"/> 掃き掃除 <input type="checkbox"/> 掃き掃除 <input type="checkbox"/> モップがけ <input type="checkbox"/> モップがけ <input type="checkbox"/> モップがけ	<input type="checkbox"/> 掃き掃除 <input type="checkbox"/> 掃き掃除 <input type="checkbox"/> 掃き掃除 <input type="checkbox"/> 掃き掃除 <input type="checkbox"/> 掃き掃除 <input type="checkbox"/> 掃き掃除 <input type="checkbox"/> モップがけ <input type="checkbox"/> モップがけ <input type="checkbox"/> モップがけ	<input type="checkbox"/> 掃き掃除 <input type="checkbox"/> 掃き掃除 <input type="checkbox"/> 掃き掃除 <input type="checkbox"/> 掃き掃除 <input type="checkbox"/> 掃き掃除 <input type="checkbox"/> 掃き掃除 <input type="checkbox"/> モップがけ <input type="checkbox"/> モップがけ <input type="checkbox"/> モップがけ	<input type="checkbox"/> 掃き掃除 <input type="checkbox"/> 掃き掃除 <input type="checkbox"/> 掃き掃除 <input type="checkbox"/> 掃き掃除 <input type="checkbox"/> 掃き掃除 <input type="checkbox"/> 掃き掃除 <input type="checkbox"/> モップがけ <input type="checkbox"/> モップがけ <input type="checkbox"/> モップがけ	<input type="checkbox"/> 掃き掃除 <input type="checkbox"/> 掃き掃除 <input type="checkbox"/> 掃き掃除 <input type="checkbox"/> 掃き掃除 <input type="checkbox"/> 掃き掃除 <input type="checkbox"/> 掃き掃除 <input type="checkbox"/> モップがけ <input type="checkbox"/> モップがけ <input type="checkbox"/> モップがけ
3. 園庭及び園周辺 園庭・園周辺清掃	<input type="checkbox"/> ごみ拾い <input type="checkbox"/> 草取り	<input type="checkbox"/> ごみ拾い <input type="checkbox"/> 草取り	<input type="checkbox"/> ごみ拾い <input type="checkbox"/> 草取り	<input type="checkbox"/> ごみ拾い <input type="checkbox"/> 草取り	<input type="checkbox"/> ごみ拾い <input type="checkbox"/> 草取り
4. ごみ集め(オムツ含む)	<input type="checkbox"/> ごみ収集 <input type="checkbox"/> ごみ運搬、清掃	<input type="checkbox"/> ごみ収集 <input type="checkbox"/> ごみ運搬、清掃	<input type="checkbox"/> ごみ収集 <input type="checkbox"/> ごみ運搬、清掃	<input type="checkbox"/> ごみ収集 <input type="checkbox"/> ごみ運搬、清掃	<input type="checkbox"/> ごみ収集 <input type="checkbox"/> ごみ運搬、清掃
非常業務 <随時> 花壇清掃【 日】 窓拭き・サッシ・網戸【 日】 植木(落ち葉・刈込)【 日】 2階テラス【 日】 駐車場清掃【 日】					
連絡事項					
園長/担当者	/	/	/	/	/

※業務を完了したら、実施していない場合は×を記入する。
※業務の開始前後は、園長(不在時は主査)と本日の業務について確認する。

※非常業務については、園長が指示した業務をその日の欄に記入する。
※連絡事項は、翌日の業務につながるよう記入する。

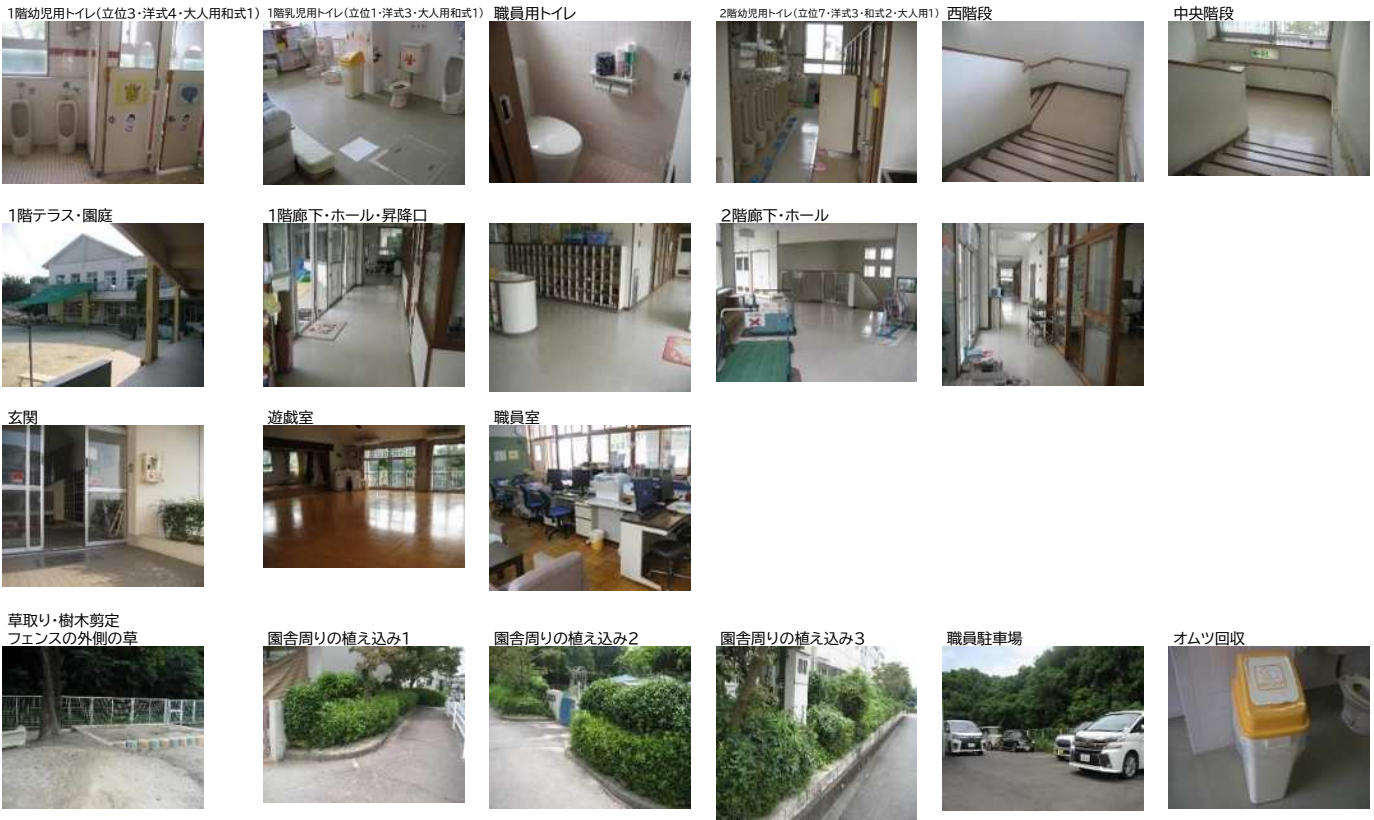

業務内容	3月30日(月)	3月31日(火)	4月1日(水)	4月2日(木)	4月3日(金)
定常業務 1. トイレ 乳児用トイレ 幼児用トイレ 職員用トイレ 2階トイレ 幼児用トイレ	<input type="checkbox"/> 便器洗い、拭取り <input type="checkbox"/> 扉拭き <input type="checkbox"/> 手洗いシンク掃除	<input type="checkbox"/> 便器洗い、拭取り <input type="checkbox"/> 扉拭き <input type="checkbox"/> 手洗いシンク掃除	<input type="checkbox"/> 便器洗い、拭取り <input type="checkbox"/> 扉拭き <input type="checkbox"/> 手洗いシンク掃除	<input type="checkbox"/> 便器洗い、拭取り <input type="checkbox"/> 扉拭き <input type="checkbox"/> 手洗いシンク掃除	<input type="checkbox"/> 便器洗い、拭取り <input type="checkbox"/> 扉拭き <input type="checkbox"/> 手洗いシンク掃除
2. 階段・廊下等 階段①(西) 階段②	<input type="checkbox"/> 掃き掃除 <input type="checkbox"/> 手すり拭き	<input type="checkbox"/> 掃き掃除 <input type="checkbox"/> 手すり拭き	<input type="checkbox"/> 掃き掃除 <input type="checkbox"/> 手すり拭き	<input type="checkbox"/> 掃き掃除 <input type="checkbox"/> 手すり拭き	<input type="checkbox"/> 掃き掃除 <input type="checkbox"/> 手すり拭き
1階廊下 2階廊下 1階テラス 2階テラス 遊戯室 玄関・昇降口 職員室 2階配膳室	<input type="checkbox"/> 掃き掃除 <input type="checkbox"/> 掃き掃除 <input type="checkbox"/> 掃き掃除 <input type="checkbox"/> 掃き掃除 <input type="checkbox"/> 掃き掃除 <input type="checkbox"/> 掃き掃除 <input type="checkbox"/> 拭き掃除 <input type="checkbox"/> モップがけ	<input type="checkbox"/> 掃き掃除 <input type="checkbox"/> 掃き掃除 <input type="checkbox"/> 掃き掃除 <input type="checkbox"/> 掃き掃除 <input type="checkbox"/> 掃き掃除 <input type="checkbox"/> 掃き掃除 <input type="checkbox"/> 拭き掃除 <input type="checkbox"/> モップがけ	<input type="checkbox"/> 掃き掃除 <input type="checkbox"/> 掃き掃除 <input type="checkbox"/> 掃き掃除 <input type="checkbox"/> 掃き掃除 <input type="checkbox"/> 掃き掃除 <input type="checkbox"/> 掃き掃除 <input type="checkbox"/> 拭き掃除 <input type="checkbox"/> モップがけ	<input type="checkbox"/> 掃き掃除 <input type="checkbox"/> 掃き掃除 <input type="checkbox"/> 掃き掃除 <input type="checkbox"/> 掃き掃除 <input type="checkbox"/> 掃き掃除 <input type="checkbox"/> 掃き掃除 <input type="checkbox"/> 拭き掃除 <input type="checkbox"/> モップがけ	<input type="checkbox"/> 掃き掃除 <input type="checkbox"/> 掃き掃除 <input type="checkbox"/> 掃き掃除 <input type="checkbox"/> 掃き掃除 <input type="checkbox"/> 掃き掃除 <input type="checkbox"/> 掃き掃除 <input type="checkbox"/> 拭き掃除 <input type="checkbox"/> モップがけ
3. 園庭及び園周辺 園庭・園周辺清掃 駐車場清掃	<input type="checkbox"/> 落ち葉・ごみ拾い <input type="checkbox"/> 草取り <input type="checkbox"/> 落ち葉・ごみ拾い <input type="checkbox"/> 草取り	<input type="checkbox"/> 落ち葉・ごみ拾い <input type="checkbox"/> 草取り <input type="checkbox"/> 落ち葉・ごみ拾い <input type="checkbox"/> 草取り	<input type="checkbox"/> 落ち葉・ごみ拾い <input type="checkbox"/> 草取り <input type="checkbox"/> 落ち葉・ごみ拾い <input type="checkbox"/> 草取り	<input type="checkbox"/> 落ち葉・ごみ拾い <input type="checkbox"/> 草取り <input type="checkbox"/> 落ち葉・ごみ拾い <input type="checkbox"/> 草取り	<input type="checkbox"/> 落ち葉・ごみ拾い <input type="checkbox"/> 草取り <input type="checkbox"/> 落ち葉・ごみ拾い <input type="checkbox"/> 草取り
4. ごみ集め(オムツ含む)	<input type="checkbox"/> ごみ収集 <input type="checkbox"/> ごみ運搬、清掃	<input type="checkbox"/> ごみ収集 <input type="checkbox"/> ごみ運搬、清掃	<input type="checkbox"/> ごみ収集 <input type="checkbox"/> ごみ運搬、清掃	<input type="checkbox"/> ごみ収集 <input type="checkbox"/> ごみ運搬、清掃	<input type="checkbox"/> ごみ収集 <input type="checkbox"/> ごみ運搬、清掃
非常業務 <随時> 花壇清掃【 日】 窓拭き・サッシ・網戸【 日】 植木(落ち葉・刈込)【 日】 集中マス清掃【 日】 屋上清掃【 日】					
連絡事項					
園長/担当者	/	/	/	/	/

※業務を完了したら✓、実施していない場合は×を記入する。
 ※業務の開始前後は、園長(不在時は主査)と本日の業務について確認する。

※非常業務については、園長が指示した業務をその日の欄に記入する。
 ※連絡事項は、翌日の業務につながるよう記入する。

●1階トイレ



●乳児トイレ(0, 1歳児)



●乳児トイレ(2歳児)



●2階トイレ



●西階段



●階段2



●1階テラス



●職員室



●2階配膳室



●オムツ回収



●花壇



●園庭



●集中マス



●屋上



業務内容	3月30日(月)	3月31日(火)	4月1日(水)	4月2日(木)	4月3日(金)
1. トイレ 1階トイレ 園児用トイレ 乳児用トイレ 職員室トイレ 2階トイレ 園児用トイレ	<input type="checkbox"/> 便器洗い、拭取り <input type="checkbox"/> 扉拭き <input type="checkbox"/> 手洗いシンク掃除	<input type="checkbox"/> 便器洗い、拭取り <input type="checkbox"/> 扉拭き <input type="checkbox"/> 手洗いシンク掃除	<input type="checkbox"/> 便器洗い、拭取り <input type="checkbox"/> 扉拭き <input type="checkbox"/> 手洗いシンク掃除	<input type="checkbox"/> 便器洗い、拭取り <input type="checkbox"/> 扉拭き <input type="checkbox"/> 手洗いシンク掃除	<input type="checkbox"/> 便器洗い、拭取り <input type="checkbox"/> 扉拭き <input type="checkbox"/> 手洗いシンク掃除
2. 階段・廊下等 階段① 階段②	<input type="checkbox"/> 掃き掃除 <input type="checkbox"/> 手すり拭き	<input type="checkbox"/> 掃き掃除 <input type="checkbox"/> 手すり拭き	<input type="checkbox"/> 掃き掃除 <input type="checkbox"/> 手すり拭き	<input type="checkbox"/> 掃き掃除 <input type="checkbox"/> 手すり拭き	<input type="checkbox"/> 掃き掃除 <input type="checkbox"/> 手すり拭き
昇降口 1階廊下 2階テラス 2階トイレ前廊下 職員室	<input type="checkbox"/> 掃き掃除 <input type="checkbox"/> 掃き掃除 <input type="checkbox"/> 掃き掃除 <input type="checkbox"/> 掃き掃除 <input type="checkbox"/> 掃き掃除	<input type="checkbox"/> 掃き掃除 <input type="checkbox"/> 掃き掃除 <input type="checkbox"/> 掃き掃除 <input type="checkbox"/> 掃き掃除 <input type="checkbox"/> 掃き掃除	<input type="checkbox"/> 掃き掃除 <input type="checkbox"/> 掃き掃除 <input type="checkbox"/> 掃き掃除 <input type="checkbox"/> 掃き掃除 <input type="checkbox"/> 掃き掃除	<input type="checkbox"/> 掃き掃除 <input type="checkbox"/> 掃き掃除 <input type="checkbox"/> 掃き掃除 <input type="checkbox"/> 掃き掃除 <input type="checkbox"/> 掃き掃除	<input type="checkbox"/> 掃き掃除 <input type="checkbox"/> 掃き掃除 <input type="checkbox"/> 掃き掃除 <input type="checkbox"/> 掃き掃除 <input type="checkbox"/> 掃き掃除
3. 園庭及び園周辺 中庭・園庭・園周辺清掃 駐車場清掃	<input type="checkbox"/> ごみ拾い <input type="checkbox"/> 草取り <input type="checkbox"/> ごみ拾い <input type="checkbox"/> 草取り	<input type="checkbox"/> ごみ拾い <input type="checkbox"/> 草取り <input type="checkbox"/> ごみ拾い <input type="checkbox"/> 草取り	<input type="checkbox"/> ごみ拾い <input type="checkbox"/> 草取り <input type="checkbox"/> ごみ拾い <input type="checkbox"/> 草取り	<input type="checkbox"/> ごみ拾い <input type="checkbox"/> 草取り <input type="checkbox"/> ごみ拾い <input type="checkbox"/> 草取り	<input type="checkbox"/> ごみ拾い <input type="checkbox"/> 草取り <input type="checkbox"/> ごみ拾い <input type="checkbox"/> 草取り
4. ごみ集め(オムツ含む)	<input type="checkbox"/> ごみ収集 <input type="checkbox"/> ごみ運搬、清掃	<input type="checkbox"/> ごみ収集 <input type="checkbox"/> ごみ運搬、清掃	<input type="checkbox"/> ごみ収集 <input type="checkbox"/> ごみ運搬、清掃	<input type="checkbox"/> ごみ収集 <input type="checkbox"/> ごみ運搬、清掃	<input type="checkbox"/> ごみ収集 <input type="checkbox"/> ごみ運搬、清掃
非常業務 <週1回程度> 遊戯室【 日】 2階テラス 掃き掃除【 日】 <随時> 花壇清掃【 日】 窓拭き・サッシ・網戸【 日】 植木(落ち葉・刈込)【 日】 廊下ぞうきんかけ【 日】					
連絡事項					
園長/担当者	/	/	/	/	/

※業務を完了したら✓、実施していない場合は×を記入する。
 ※業務の開始前後は、園長(不在時は主査)と本日の業務について確認する。

※非常業務については、園長が指示した業務をその日の欄に記入する。
 ※連絡事項は、翌日の業務につながるよう記入する。

●1階トイレ(園児トイレ)



1階トイレ(乳児トイレ)



●1階トイレ(職員用トイレ)



●2階トイレ(園児トイレ)



●階段1



●階段2



●昇降口



●テラス1階



●テラス2階



1階廊下



2階トイレ前廊下



●遊戯室



●中庭



●園庭



オムツ回収



業務内容	3月30日(月)	3月31日(火)	4月1日(水)	4月2日(木)	4月3日(金)
定常業務 1. トイレ 1階トイレ 園児用トイレ 乳児用トイレ 職員用トイレ 2階トイレ 園児用トイレ	<input type="checkbox"/> 便器洗い、拭取り <input type="checkbox"/> 扉拭き <input type="checkbox"/> 手洗いシンク掃除 <input type="checkbox"/> スリッパ拭き	<input type="checkbox"/> 便器洗い、拭取り <input type="checkbox"/> 扉拭き <input type="checkbox"/> 手洗いシンク掃除 <input type="checkbox"/> スリッパ拭き	<input type="checkbox"/> 便器洗い、拭取り <input type="checkbox"/> 扉拭き <input type="checkbox"/> 手洗いシンク掃除 <input type="checkbox"/> スリッパ拭き	<input type="checkbox"/> 便器洗い、拭取り <input type="checkbox"/> 扉拭き <input type="checkbox"/> 手洗いシンク掃除 <input type="checkbox"/> スリッパ拭き	<input type="checkbox"/> 便器洗い、拭取り <input type="checkbox"/> 扉拭き <input type="checkbox"/> 手洗いシンク掃除 <input type="checkbox"/> スリッパ消毒 <input type="checkbox"/> スリッパ拭き
2. 階段・廊下等 階段① 階段②	<input type="checkbox"/> 掃き掃除 <input type="checkbox"/> 手すり拭き	<input type="checkbox"/> 掃き掃除 <input type="checkbox"/> 手すり拭き	<input type="checkbox"/> 掃き掃除 <input type="checkbox"/> 手すり拭き	<input type="checkbox"/> 掃き掃除 <input type="checkbox"/> 手すり拭き	<input type="checkbox"/> 掃き掃除 <input type="checkbox"/> 手すり拭き
1階テラス 2階テラス 1階ホール 遊戯室	<input type="checkbox"/> 掃き掃除 <input type="checkbox"/> 掃き掃除 <input type="checkbox"/> 掃き掃除 <input type="checkbox"/> 掃き掃除	<input type="checkbox"/> 掃き掃除 <input type="checkbox"/> 掃き掃除 <input type="checkbox"/> 掃き掃除 <input type="checkbox"/> 掃き掃除	<input type="checkbox"/> 掃き掃除 <input type="checkbox"/> 掃き掃除 <input type="checkbox"/> 掃き掃除 <input type="checkbox"/> 掃き掃除	<input type="checkbox"/> 掃き掃除 <input type="checkbox"/> 掃き掃除 <input type="checkbox"/> 掃き掃除 <input type="checkbox"/> 掃き掃除	<input type="checkbox"/> 掃き掃除 <input type="checkbox"/> 掃き掃除 <input type="checkbox"/> 掃き掃除 <input type="checkbox"/> 掃き掃除
3. 園庭及び園周辺 園庭・園周辺清掃	<input type="checkbox"/> ごみ拾い <input type="checkbox"/> 草取り	<input type="checkbox"/> ごみ拾い <input type="checkbox"/> 草取り	<input type="checkbox"/> ごみ拾い <input type="checkbox"/> 草取り	<input type="checkbox"/> ごみ拾い <input type="checkbox"/> 草取り	<input type="checkbox"/> ごみ拾い <input type="checkbox"/> 草取り
4. ごみ集め(オムツ含む)	<input type="checkbox"/> ごみ収集 <input type="checkbox"/> ごみ運搬、清掃	<input type="checkbox"/> ごみ収集 <input type="checkbox"/> ごみ運搬、清掃	<input type="checkbox"/> ごみ収集 <input type="checkbox"/> ごみ運搬、清掃	<input type="checkbox"/> ごみ収集 <input type="checkbox"/> ごみ運搬、清掃	<input type="checkbox"/> ごみ収集 <input type="checkbox"/> ごみ運搬、清掃
非常業務 <随時> 花壇清掃【 日】 窓拭き・サッシ・網戸・扉【 日】 植木(落ち葉・刈込)【 日】					
連絡事項					
園長/担当者	/	/	/	/	/

※業務を完了したら✓、実施していない場合は×を記入する。
 ※業務の開始前後は、園長(不在時は主査)と本日の業務について確認する。

※非常業務については、園長が指示した業務をその日の欄に記入する。
 ※連絡事項は、翌日の業務につながるよう記入する。



業務内容	3月30日(月)	3月31日(火)	4月1日(水)	4月2日(木)	4月3日(金)
1. トイレ 定常業務 1階トイレ 幼児用トイレ 16:00~ 乳児用トイレ 16:15~ 職員用トイレ	<input type="checkbox"/> 便器洗い、拭取り <input type="checkbox"/> 壁・扉拭き <input type="checkbox"/> 手洗いシンク掃除 <input type="checkbox"/> 床掃除 <input type="checkbox"/> 換気扇(幼児用)	<input type="checkbox"/> 便器洗い、拭取り <input type="checkbox"/> 壁・扉拭き <input type="checkbox"/> 手洗いシンク掃除 <input type="checkbox"/> 床掃除 <input type="checkbox"/> 換気扇(乳児用)	<input type="checkbox"/> 便器洗い、拭取り <input type="checkbox"/> 壁・扉拭き <input type="checkbox"/> 手洗いシンク掃除 <input type="checkbox"/> 床掃除 <input type="checkbox"/> 換気扇(職員用)	<input type="checkbox"/> 便器洗い、拭取り <input type="checkbox"/> 壁・扉拭き <input type="checkbox"/> 手洗いシンク掃除 <input type="checkbox"/> 床掃除	<input type="checkbox"/> 便器洗い、拭取り <input type="checkbox"/> 壁・扉拭き <input type="checkbox"/> 手洗いシンク掃除 <input type="checkbox"/> 床掃除
2. 階段・廊下等 玄関ホール 15:00~15:20,16:00~	<input type="checkbox"/> モップかけ <input type="checkbox"/> 幼児用マット	<input type="checkbox"/> モップかけ	<input type="checkbox"/> モップかけ <input type="checkbox"/> 靴箱	<input type="checkbox"/> モップかけ	<input type="checkbox"/> モップかけ
テラス 遊戯室 職員室	<input type="checkbox"/> 掃き掃除(吹溜のみ) <input type="checkbox"/> モップかけ □ピアノ拭き <input type="checkbox"/> 掃き掃除	<input type="checkbox"/> 掃き掃除(吹溜のみ) <input type="checkbox"/> モップかけ <input type="checkbox"/> 掃き掃除	<input type="checkbox"/> 掃き掃除(吹溜のみ) <input type="checkbox"/> モップかけ <input type="checkbox"/> 掃き掃除	<input type="checkbox"/> 掃き掃除(吹溜のみ) <input type="checkbox"/> モップかけ <input type="checkbox"/> 掃き掃除	<input type="checkbox"/> 掃き掃除(吹溜のみ) <input type="checkbox"/> モップかけ <input type="checkbox"/> 掃き掃除
3. 園庭及び園周辺 園庭・園周辺清掃	<input type="checkbox"/> 落ち葉拾い □草取り	<input type="checkbox"/> 落ち葉拾い □草取り	<input type="checkbox"/> 落ち葉拾い □草取り	<input type="checkbox"/> 落ち葉拾い □草取り	<input type="checkbox"/> 落ち葉拾い □草取り
4. ごみ集め(オムツ含む)	<input type="checkbox"/> ごみ収集 <input type="checkbox"/> ごみ運搬、清掃	<input type="checkbox"/> ごみ収集 <input type="checkbox"/> ごみ運搬、清掃	<input type="checkbox"/> ごみ収集 <input type="checkbox"/> ごみ運搬、清掃	<input type="checkbox"/> ごみ収集 <input type="checkbox"/> ごみ運搬、清掃	<input type="checkbox"/> ごみ収集 <input type="checkbox"/> ごみ運搬、清掃
非常業務 <随時> 花壇清掃【 日】 窓拭き・サッシ・網戸【 日】 植木(落ち葉・刈込)【 日】 側溝清掃【 日】 蜘蛛の巣清掃【 日】 <月始め> エアコン・扇風機掃除					
連絡事項					
園長/担当者	/	/	/	/	/

※業務を完了したら✓、実施していない場合は×を記入する。
 ※業務の開始前後は、園長(不在時は主査)と本日の業務について確認する。

※非常業務については、園長が指示した業務をその日の欄に記入する。
 ※連絡事項は、翌日の業務につながるよう記入する。

●一階トイレ(幼児)



●職員室トイレ



●玄関ホール



●廊下(北側窓)



●テラス(保育室前)



●テラス(職員室前)



●遊戯室



●園庭



業務内容	3月30日(月)	3月31日(火)	4月1日(水)	4月2日(木)	4月3日(金)
定常業務 1. トイレ 乳児用トイレ(2歳・0,1歳) 職員用トイレ(休憩室・子育て支援室) 1階多目的トイレ(週1回・月) 2階トイレ 幼児用トイレ(年少・年中・年長) 2階共用トイレ(週1回・水) 2階遊戯室トイレ(週1回・金)	<input type="checkbox"/> 便器洗い、拭取り <input type="checkbox"/> 扉拭き <input type="checkbox"/> 手洗いシンク掃除 <input type="checkbox"/> 1階多目的トイレ	<input type="checkbox"/> 便器洗い、拭取り <input type="checkbox"/> 扉拭き <input type="checkbox"/> 手洗いシンク掃除	<input type="checkbox"/> 便器洗い、拭取り <input type="checkbox"/> 扉拭き <input type="checkbox"/> 手洗いシンク掃除 <input type="checkbox"/> 2階共用トイレ	<input type="checkbox"/> 便器洗い、拭取り <input type="checkbox"/> 扉拭き <input type="checkbox"/> 手洗いシンク掃除	<input type="checkbox"/> 便器洗い、拭取り <input type="checkbox"/> 扉拭き <input type="checkbox"/> 手洗いシンク掃除 <input type="checkbox"/> 2階遊戯室トイレ
2. 階段・廊下等 階段①(中央)	<input type="checkbox"/> 掃き掃除 <input type="checkbox"/> 手すり拭き	<input type="checkbox"/> 掃き掃除 <input type="checkbox"/> 手すり拭き	<input type="checkbox"/> 掃き掃除 <input type="checkbox"/> 手すり拭き	<input type="checkbox"/> 掃き掃除 <input type="checkbox"/> 手すり拭き	<input type="checkbox"/> 掃き掃除 <input type="checkbox"/> 手すり拭き
昇降口 1階廊下 2階廊下 遊戯室 職員室	<input type="checkbox"/> 掃き掃除 <input type="checkbox"/> 掃き掃除 <input type="checkbox"/> 掃き掃除 <input type="checkbox"/> 掃き掃除 <input type="checkbox"/> 掃き掃除 <input type="checkbox"/> モップがけ	<input type="checkbox"/> 掃き掃除 <input type="checkbox"/> 掃き掃除 <input type="checkbox"/> 掃き掃除 <input type="checkbox"/> 掃き掃除 <input type="checkbox"/> 掃き掃除 <input type="checkbox"/> モップがけ	<input type="checkbox"/> 掃き掃除 <input type="checkbox"/> 掃き掃除 <input type="checkbox"/> 掃き掃除 <input type="checkbox"/> 掃き掃除 <input type="checkbox"/> 掃き掃除 <input type="checkbox"/> モップがけ	<input type="checkbox"/> 掃き掃除 <input type="checkbox"/> 掃き掃除 <input type="checkbox"/> 掃き掃除 <input type="checkbox"/> 掃き掃除 <input type="checkbox"/> 掃き掃除 <input type="checkbox"/> モップがけ	<input type="checkbox"/> 掃き掃除 <input type="checkbox"/> 掃き掃除 <input type="checkbox"/> 掃き掃除 <input type="checkbox"/> 掃き掃除 <input type="checkbox"/> 掃き掃除 <input type="checkbox"/> モップがけ
3. 園庭及び園周辺 園庭・園周辺清掃 駐車場清掃	<input type="checkbox"/> ごみ拾い <input type="checkbox"/> 草取り <input type="checkbox"/> ごみ拾い <input type="checkbox"/> 草取り	<input type="checkbox"/> ごみ拾い <input type="checkbox"/> 草取り <input type="checkbox"/> ごみ拾い <input type="checkbox"/> 草取り	<input type="checkbox"/> ごみ拾い <input type="checkbox"/> 草取り <input type="checkbox"/> ごみ拾い <input type="checkbox"/> 草取り	<input type="checkbox"/> ごみ拾い <input type="checkbox"/> 草取り <input type="checkbox"/> ごみ拾い <input type="checkbox"/> 草取り	<input type="checkbox"/> ごみ拾い <input type="checkbox"/> 草取り <input type="checkbox"/> ごみ拾い <input type="checkbox"/> 草取り
4. ごみ集め(オムツ含む)	<input type="checkbox"/> ごみ収集 <input type="checkbox"/> ごみ運搬、清掃	<input type="checkbox"/> ごみ収集 <input type="checkbox"/> ごみ運搬、清掃	<input type="checkbox"/> ごみ収集 <input type="checkbox"/> ごみ運搬、清掃	<input type="checkbox"/> ごみ収集 <input type="checkbox"/> ごみ運搬、清掃	<input type="checkbox"/> ごみ収集 <input type="checkbox"/> ごみ運搬、清掃
非常業務 <随時> 花壇清掃【 日】 窓拭き・サッシ・網戸【 日】 植木(落ち葉・刈込)【 日】 屋外非常階段①【 日】 屋外非常階段②【 日】					
連絡事項					
園長/担当者	/	/	/	/	/

※業務を完了したら✓、実施していない場合は×を記入する。
 ※業務の開始前後は、園長(不在時は主査)と本日の業務について確認する。

※非常業務については、園長が指示した業務をその日の欄に記入する。
 ※連絡事項は、翌日の業務につながるよう記入する。

外構平面図



1階平面図

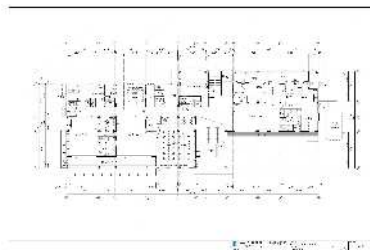

2階平面図

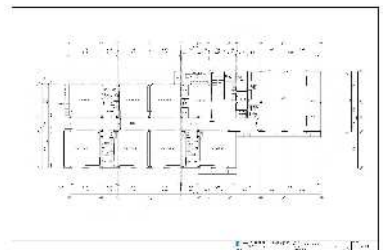

業務内容	3月30日(月)	3月31日(火)	4月1日(水)	4月2日(木)	4月3日(金)
定常業務 1. トイレ 1階トイレ 園児用トイレ 職員用トイレ 2階トイレ 園児用トイレ	<input type="checkbox"/> 便器洗い、拭取り <input type="checkbox"/> 扉拭き <input type="checkbox"/> 手洗いシンク掃除 <input type="checkbox"/> 床掃除	<input type="checkbox"/> 便器洗い、拭取り <input type="checkbox"/> 扉拭き <input type="checkbox"/> 手洗いシンク掃除 <input type="checkbox"/> 床掃除	<input type="checkbox"/> 便器洗い、拭取り <input type="checkbox"/> 扉拭き <input type="checkbox"/> 手洗いシンク掃除 <input type="checkbox"/> 床掃除	<input type="checkbox"/> 便器洗い、拭取り <input type="checkbox"/> 扉拭き <input type="checkbox"/> 手洗いシンク掃除 <input type="checkbox"/> 床掃除	<input type="checkbox"/> 便器洗い、拭取り <input type="checkbox"/> 扉拭き <input type="checkbox"/> 手洗いシンク掃除 <input type="checkbox"/> 床掃除
2. 階段・廊下等 階段① 階段②	<input type="checkbox"/> 掃き掃除 <input type="checkbox"/> 手すり拭き	<input type="checkbox"/> 掃き掃除 <input type="checkbox"/> 手すり拭き	<input type="checkbox"/> 掃き掃除 <input type="checkbox"/> 手すり拭き	<input type="checkbox"/> 掃き掃除 <input type="checkbox"/> 手すり拭き	<input type="checkbox"/> 掃き掃除 <input type="checkbox"/> 手すり拭き
昇降口 遊戯室 職員室 1階テラス	<input type="checkbox"/> 掃き掃除 <input type="checkbox"/> 掃き掃除 <input type="checkbox"/> 掃き掃除 <input type="checkbox"/> 掃き掃除	<input type="checkbox"/> 掃き掃除 <input type="checkbox"/> 掃き掃除 <input type="checkbox"/> 掃き掃除 <input type="checkbox"/> 掃き掃除	<input type="checkbox"/> 掃き掃除 <input type="checkbox"/> 掃き掃除 <input type="checkbox"/> 掃き掃除 <input type="checkbox"/> 掃き掃除	<input type="checkbox"/> 掃き掃除 <input type="checkbox"/> 掃き掃除 <input type="checkbox"/> 掃き掃除 <input type="checkbox"/> 掃き掃除	<input type="checkbox"/> 掃き掃除 <input type="checkbox"/> 掃き掃除 <input type="checkbox"/> 掃き掃除 <input type="checkbox"/> 掃き掃除
3. 園庭及び園周辺 園庭・園周辺清掃	<input type="checkbox"/> ごみ拾い <input type="checkbox"/> 草取り	<input type="checkbox"/> ごみ拾い <input type="checkbox"/> 草取り	<input type="checkbox"/> ごみ拾い <input type="checkbox"/> 草取り	<input type="checkbox"/> ごみ拾い <input type="checkbox"/> 草取り	<input type="checkbox"/> ごみ拾い <input type="checkbox"/> 草取り
4. ごみ集め(オムツ含む)	<input type="checkbox"/> ごみ収集 <input type="checkbox"/> ごみ運搬、清掃	<input type="checkbox"/> ごみ収集 <input type="checkbox"/> ごみ運搬、清掃	<input type="checkbox"/> ごみ収集 <input type="checkbox"/> ごみ運搬、清掃	<input type="checkbox"/> ごみ収集 <input type="checkbox"/> ごみ運搬、清掃	<input type="checkbox"/> ごみ収集 <input type="checkbox"/> ごみ運搬、清掃
非常業務 <週1回程度> 草取り【 日】 窓拭き・サッシ・網戸【 日】 <随時> 植木(落ち葉・刈込)【 日】					
連絡事項					
園長/担当者	/	/	/	/	/

※業務を完了したら✓、実施していない場合は×を記入する。
 ※業務の開始前後は、園長(不在時は主査)と本日の業務について確認する。

※非常業務については、園長が指示した業務をその日の欄に記入する。
 ※連絡事項は、翌日の業務につながるよう記入する。

●1階トイレ



●職員用トイレ



●2階トイレ



●階段1



●階段2



●テラス1階



●昇降口



●遊戯室



●園庭



業務内容	3月30日(月)	3月31日(火)	4月1日(水)	4月2日(木)	4月3日(金)
1. トイレ 1階 トイレ(青・緑) 園児用トイレ(赤・黄) 園児用トイレ(肢体用:水) 園児用トイレ(肢体用:桃)週3回 職員用トイレ(多目的) 職員用トイレ(調理) 2階 トイレ 職員用・園児用トイレ(週1回)	<input type="checkbox"/> 便器洗い、拭取り <input type="checkbox"/> 扉拭き <input type="checkbox"/> 手洗いシンク掃除	<input type="checkbox"/> 便器洗い、拭取り <input type="checkbox"/> 扉拭き <input type="checkbox"/> 手洗いシンク掃除	<input type="checkbox"/> 便器洗い、拭取り <input type="checkbox"/> 扉拭き <input type="checkbox"/> 手洗いシンク掃除	<input type="checkbox"/> 便器洗い、拭取り <input type="checkbox"/> 扉拭き <input type="checkbox"/> 手洗いシンク掃除	<input type="checkbox"/> 便器洗い、拭取り <input type="checkbox"/> 扉拭き <input type="checkbox"/> 手洗いシンク掃除
2. 階段・廊下等 階段①(東) 階段②(中央)	<input type="checkbox"/> 掃き掃除 <input type="checkbox"/> 掃き掃除	<input type="checkbox"/> 掃き掃除 <input type="checkbox"/> 掃き掃除	<input type="checkbox"/> 掃き掃除 <input type="checkbox"/> 掃き掃除	<input type="checkbox"/> 掃き掃除 <input type="checkbox"/> 掃き掃除	<input type="checkbox"/> 掃き掃除 <input type="checkbox"/> 掃き掃除
遊戯室 感覚統合室(週3回)	<input type="checkbox"/> モップ掛け <input type="checkbox"/> 粘着カーベットクリーナー	<input type="checkbox"/> モップ掛け <input type="checkbox"/> 粘着カーベットクリーナー	<input type="checkbox"/> モップ掛け <input type="checkbox"/> 粘着カーベットクリーナー	<input type="checkbox"/> モップ掛け <input type="checkbox"/> 粘着カーベットクリーナー	<input type="checkbox"/> モップ掛け <input type="checkbox"/> 粘着カーベットクリーナー
3. 園庭及び園周辺 園庭・園周辺清掃 駐車場清掃	<input type="checkbox"/> ごみ拾い <input type="checkbox"/> 草取り <input type="checkbox"/> ごみ拾い <input type="checkbox"/> 草取り	<input type="checkbox"/> ごみ拾い <input type="checkbox"/> 草取り <input type="checkbox"/> ごみ拾い <input type="checkbox"/> 草取り	<input type="checkbox"/> ごみ拾い <input type="checkbox"/> 草取り <input type="checkbox"/> ごみ拾い <input type="checkbox"/> 草取り	<input type="checkbox"/> ごみ拾い <input type="checkbox"/> 草取り <input type="checkbox"/> ごみ拾い <input type="checkbox"/> 草取り	<input type="checkbox"/> ごみ拾い <input type="checkbox"/> 草取り <input type="checkbox"/> ごみ拾い <input type="checkbox"/> 草取り
4. ごみ集め(オムツ含む)	<input type="checkbox"/> ごみ収集 <input type="checkbox"/> ごみ運搬、清掃	<input type="checkbox"/> ごみ収集 <input type="checkbox"/> ごみ運搬、清掃	<input type="checkbox"/> ごみ収集 <input type="checkbox"/> ごみ運搬、清掃	<input type="checkbox"/> ごみ収集 <input type="checkbox"/> ごみ運搬、清掃	<input type="checkbox"/> ごみ収集 <input type="checkbox"/> ごみ運搬、清掃
非常業務 <随時> 花壇清掃【 日】 窓拭き・サッシ・網戸【 日】 植木(落ち葉・刈込)【 日】					
連絡事項					
園長/担当者	/	/	/	/	/

※業務を完了したら✓、実施していない場合は×を記入する。
 ※業務の開始前後は、園長(不在時は主査)と本日の業務について確認する。

※非常業務については、園長が指示した業務をその日の欄に記入する。
 ※連絡事項は、翌日の業務につながるよう記入する。

1階 園児用トイレ(青・緑)



1階 園児用トイレ(赤・黄色)



1階 園児用トイレ(肢体用)



1階 園児用トイレ(肢体用)



1階 園児用トイレ(肢体用:桃)週3回



1階 職員用トイレ(多目的)



1階 職員用トイレ(調理)



2階 職員用トイレ 週1回



2階 園児用トイレ 週1回



階段1(東)週1回



階段2(中央)週1回



道路・園舎周辺のゴミ拾い



ごみ集め(おむつ)



園庭



道路・園舎周辺のゴミ拾い

