半田市地区交通バス 路線図＆時刻表

2026年10月版

地区交通Aごんくる南吉バス（半田中央線）／地区交通Aごんくる青成バス（青山・成岩線）／
地区交通A医療センターバス（知多半島総合医療センター線）／地区交通Bごん吉くんバス（岩滑小線）／
地区交通Bならワゴン（成岩東部線）／地区交通Bさくらバス（瑞穂線）
知多バス（半田北部線）*／知多バス（半田・常滑線）*　　*知多バス路線は路線図のみの掲載です。

地区交通A	地区交通B

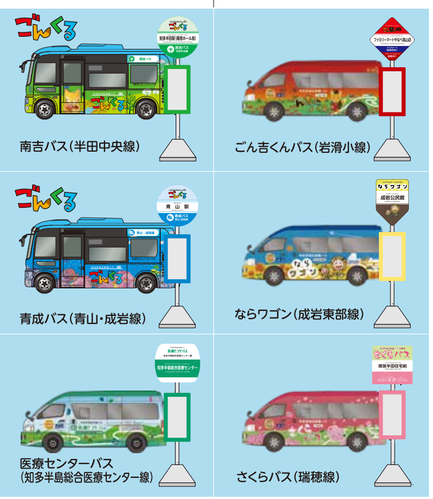

問合先（運行事業者）

地区交通Aごんくる2路線
知多乗合株式会社　電話0569−21−5234

地区交通A知多半島総合医療センター線
安全タクシー株式会社　電話0569−21−0685

地区交通B
岩滑小線　安全タクシー株式会社　電話0569−21−0685
成岩東部線　安全タクシー株式会社　電話0569−21−0685
瑞穂線　安全タクシー株式会社　電話0569−21−0685

■どうやって乗るのですか？

地区交通Aごんくる・知多バス
（運賃あと払い、整理券あり、降車ボタンあり、交通系ICカード決済可）

1 バスの入口で整理券を取るまたは交通系ICカード読み取り機にタッチします。

2 降りるバス停が案内されたら、降車ボタンを押します。

3 降車バス停に到着したら、運賃と整理券もしくは回数券などを運賃箱に入れるまたは交通系ICカード読み取り機にタッチして精算し、降車します。

※ベビーカーやシルバーカーなど持ち込み可能です。ご自身で持ち込むことが難しい場合は、ご遠慮なく乗務員にお声かけください。
※車イスをご利用の方も乗車可能です。乗車の際は、ご遠慮なく乗務員にお声かけください。

地区交通A医療センター・地区交通B
（運賃さき払い、整理券なし、降車ボタンなし、交通系ICカード決済不可）

バスに乗ったら、運賃（100円）もしくは回数券などを運賃箱に入れ、乗務員へ降車バス停を伝え、到着したら降車します。

※ベビーカーやシルバーカーなど持ち込み可能です。ご自身で持ち込むことが難しい場合は、ご遠慮なく乗務員にお声かけください。
※車イスをご利用の場合は、車イスに乗ったまま乗車できる車両を配車し、希望する同一路線のバス停からバス停まで運行します。（事前予約制）

車イス用予約運行	希望する乗降日の前週から前日までに運行事業者へ電話予約し、希望する乗降日、発車時間、乗降バス停等を伝えてください。 ※予約受付は平日の9時から17時までです。 ※付き添いの介護者は1名まで乗車可能です。
【運行事業者】	地区交通A知多半島総合医療センター線・地区交通B ともに　安全タクシー株式会社　電話0569−21−0685

■運賃はいくらですか？

路　線	1乗車運賃（乗車距離2.6kmまで）	1乗車運賃（乗車距離2.6kmを超える）
地区交通Aごんくる半田中央線	100円	
地区交通Aごんくる青山・成岩線	100円	
地区交通A知多半島総合医療センター線	100円	
知多バス半田北部線	100円	200円
知多バス半田・常滑線	100円	200円
地区交通B岩滑小線	100円	
地区交通B成岩東部線	100円	
地区交通B瑞穂線	100円	
1日乗車券（乗り放題）	400円	
高校生以下	無料（※1）（知多バス路線は小学生は半額、未就学児は無料）	
障がい者・障がい者の介護者	無料（※2）	

※1 18歳以下の者、もしくは高等学校等に在籍している者：学生証等の提示を求めることがあります。※2 半田市地域福祉課が発行するバス特別乗車証を提示した場合に限ります。詳しくは、地域福祉課（直通 0569-84-0643）へお問合せください。

■何人乗れますか？

地区交通Aごんくる	28名
地区交通A医療センターバス 地区交通B	9名（車イス利用者向けの事前予約バスは2名）

※定員に達した場合は、ご乗車出来ません。運転手がその旨お声かけさせていただきます。次の便をお待ちいただくか、別の移動手段をご自身で検討してください。お時間に余裕をもってご利用ください。

■いつ乗れますか？

地区交通Aごんくる 地区交通A医療センターバス	毎日（年中無休）
地区交通B	平日（土、日、祝日、12/31〜1/3は運休）

■乗継割引はありますか？

以下のとおり、対象路線での市内片道利用（各路線1乗車まで）に限り、上限運賃（200円）を設定しています。

路線	割引対象	片道上限運賃 ※「片道」とは各路線1乗車まで
地区交通Aごんくる半田中央線	○	200円
地区交通Aごんくる青山・成岩線	○	
知多バス半田北部線	○	
知多バス半田・常滑線	○	
地区交通A医療センターバス	×	乗車の都度、運賃が必要
地区交通B岩滑小線	×	
地区交通B成岩東部線	×	
地区交通B瑞穂線	×	

乗り継ぎ（片道上限運賃の適用）のしかた

1 降車時に整理券とともに運賃を運賃箱に入れ、乗務員から「乗継券」を受け取ります。

2 2路線目に乗車する際にも整理券を取ります。降車時に、整理券、運賃、乗継券を運賃箱に入れます。
ただし、1路線目ですでに200円を支払っている場合は、運賃の支払いは不要です。さらに乗り継ぎを希望する場合は、改めて乗務員から「乗継券」を受け取ります。

注 ※降車する際には、必ず「乗継券」を運賃箱に入れてください。「乗継券」1枚の効力は1路線に限るため、さらに乗り継ぎを希望する場合は、乗務員から現路線の「乗継券」を受け取ります。
※同じ路線へは乗り継ぎできません。例えば、1路線目に「青山・成岩線」を利用した場合、2路線目だけでなく、3路線目以降も乗り継ぐことができませんのでご注意願います。

4路線を乗り継いだ場合の例

乗車路線	運賃支払額	運賃箱に入れる乗継券の種類	乗務員からもらう乗継券の種類
発（1乗車目） 青山・成岩線	100円		青山・成岩線 100円支払済
（2乗車目） 半田・常滑線	100円	青山・成岩線 100円支払済	半田・常滑線 200円支払済
（3乗車目） 半田中央線	0円	半田・常滑線 200円支払済	
（4乗車目） 岩滑小線	100円	― （乗継券は使えません）	― （乗継券はもらえません）

■お得な利用方法はありますか？

1日乗車券

地区交通Aごんくる、知多バス路線の車内で1日乗り放題のお得な1日乗車券（400円）を販売しております。半田市の路線バス全線（半田・常滑線、半田北部線、半田中央線、青山・成岩線、知多半島総合医療センター線、岩滑小線、成岩東部線、瑞穂線）で、券面表示の日付当日のみ半田市内の発着に限り何回でもご利用いただけます。

半田市公共交通パス利用券

半田市防災安全課が発行する「高齢者運転免許自主返納促進事業」の記念品「半田市公共交通パス利用券」が使えます。詳しくは、防災安全課へお問合せください。（直通 0569-84-0626）

地区交通A・Bパス回数券

販売場所：バス車内（半田・常滑線、半田北部線を除く）、安全タクシー株式会社 本社営業所

対象路線	販売額	利用可能額
半田市地区交通A「ごんくる」（2路線） 半田中央線（南吉バス）／青山・成岩線（青成バス） 半田市地区交通A知多半島総合医療センター線（医療センターバス） 半田市地区交通B（3路線） 岩滑小線（ごん吉くんバス）／成岩東部線（ならワゴン） 瑞穂線（さくらバス）	1,000円	1,200円

manaca定期券

販売場所：かもめツアーセンター（クラシティ2階）　電話0569-21-5230

対象路線	期間	一般
地区交通Aごんくる　半田中央線／青山・成岩線	1か月	4,000円
地区交通Aごんくる　半田中央線／青山・成岩線 知多バス　半田北部線／半田・常滑線（半田市内に限る）	1か月	8,000円

■バスロケーションシステム

バスの所在や到着までの時間がリアルタイムで分かります。バスを見つけてみよう！

1 バーコードリーダーで上記又はバス停等に貼ってあるQRコードを読み取ります（ホームページにアクセスします）。

2
希望のバス路線を選びます。

3

希望のルート（岩滑小線、知多半島総合医療センター線の場合のみ）、停留所を選びます。

4
地図上にバスのイラストが表示され、今どこを走っているか確認できます（イラストが動きます）。選んだバス停にあと何分程度でバスが到着するか確認できます。

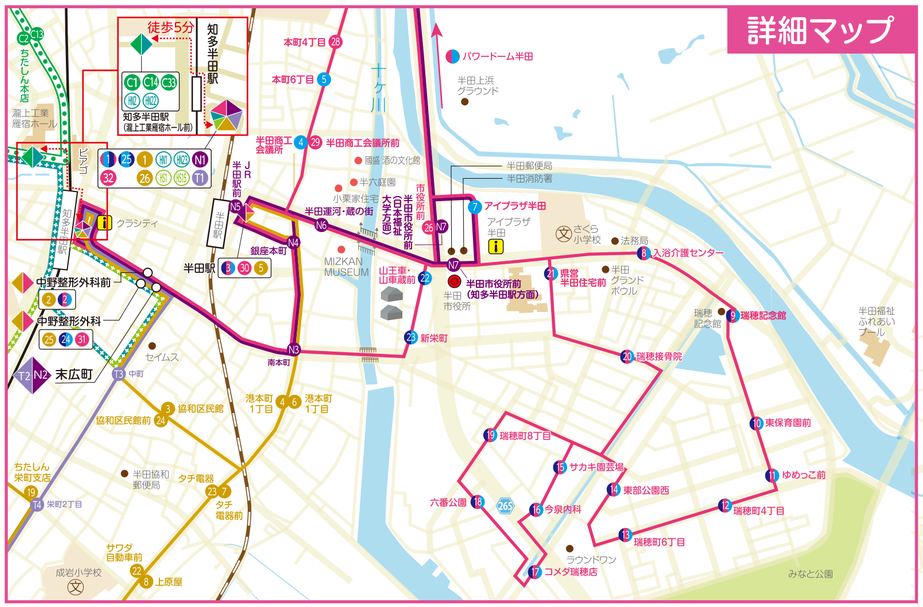

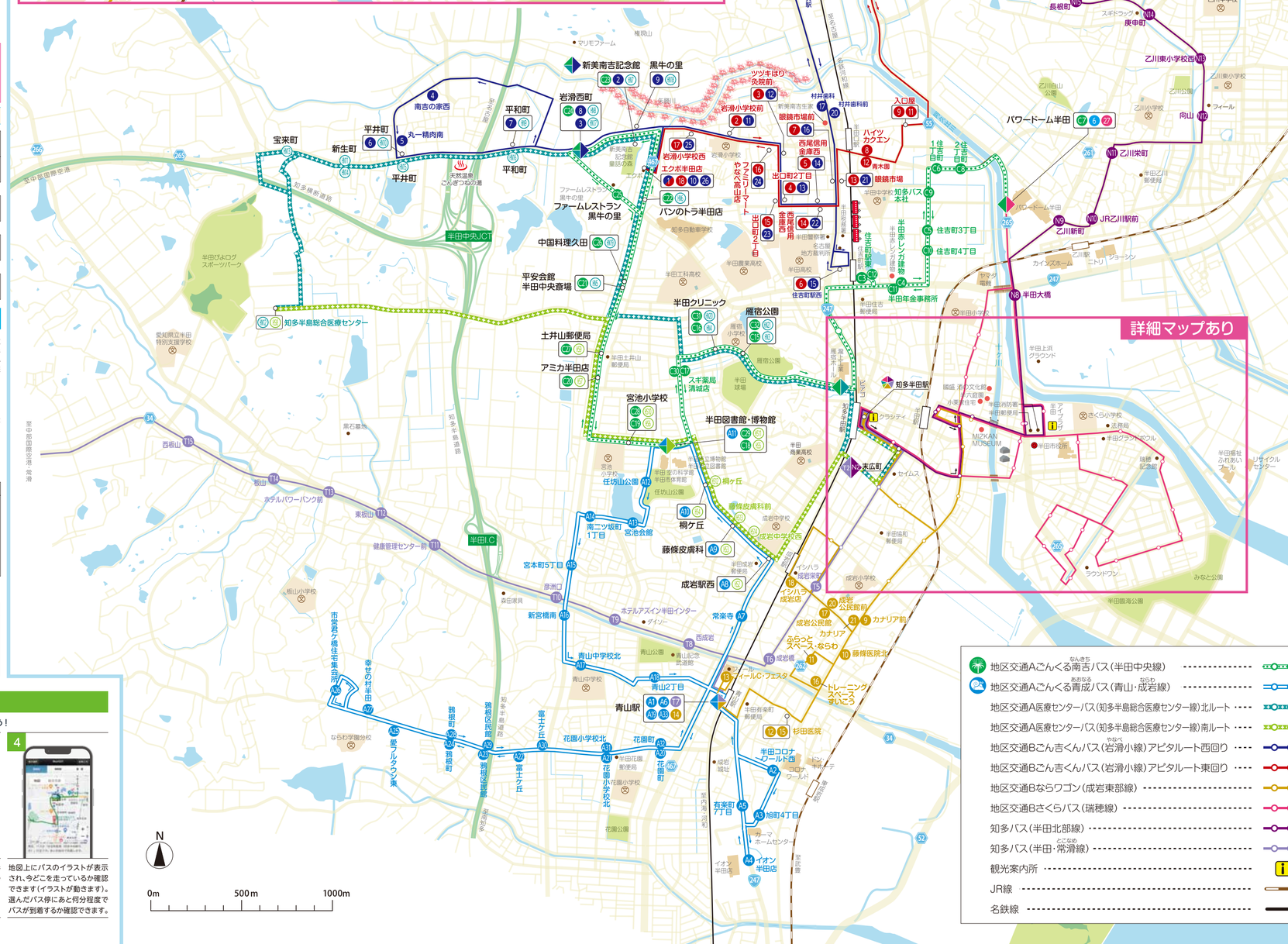
詳細マップあり
新美南吉記念館
黒牛の里
岩滑西町
南吉の家西
平井町
丸一精肉店
新生町
宝来町
平和町
平井町
平和町
天然温泉 こんぎつねの湯
ツツキはり灸院前
岩滑小学校前
村井歯科
村井歯科前
眼鏡市場前
入口屋
ハイツカエン
青木園
眼鏡市場
岩滑小学校西
エクボ半田店
西尾信用金庫西
出口町2丁目
出口町2丁目
ファミリーマート やなぎ高山店
パンのトラ半田店
ファームレストラン黒牛の里
中国料理久田
平安会館 半田中央斎場
知多半島総合医療センター
半田クリニック
雁宿公園
土井山郵便局
アミカ半田店
宮池小学校
半田図書館・博物館
知多半田駅
末広町
半田IC
任坊山公園
桐ケ丘
藤條皮膚科
成岩駅西
宮本町5丁目
新宮橋南
常楽寺
青山中学校北
青山2丁目
青山駅
花園小学校北
花園町
杉田医院
半田コロナワールド西
有楽町7丁目
旭町4丁目
イオン半田店
半田中央JCT
知多半島道路
知多横断道路
知多半島総合医療センター
半田ICから
至中部国際空港・常滑
至知多
至武豊
至大府
至東浦
至阿久比
至半田
至名古屋
至知多半島道路
至中部国際空港・常滑
至知多半島道路
至知多
至武豊
至大府
至東浦
至阿久比
至半田
至名古屋

半田市地区交通Aごんくる・地区交通A知多半島総合医療センター線

地区交通Aは毎日運行（平日・休日とも同一ダイヤ）します。

問合先（運行事業者） 地区交通Aごんくる2路線 知多乗合株式会社 電話0569−21−5234 ／ 地区交通A知多半島総合医療センター線 安全タクシー株式会社 電話0569−21−0685

地区交通Aごんくる半田中央線（南吉バス）

停留所	1便	2便	3便	4便	5便	6便	7便	8便	9便	10便	11便	12便	13便
C1 知多半田駅(蓮上工業緑苑ホール前) CHITAHANDA STATION (TAKAGAMIJO KAIRYOU HAL BR)	…	…	…	9:43	10:51	12:21	13:21	14:21	15:21	16:21	17:51	18:51	19:51
C2 ちたしん本店 CHITASHIN HONTEN	…	…	…	9:44	10:52	12:22	13:22	14:22	15:22	16:22	17:52	18:52	19:52
C3 住吉町駅東 SUMIYOSHICHO STATION HIGASHI	…	…	…	9:46	10:54	12:24	13:24	14:24	15:24	16:24	17:54	18:54	19:54
C4 半田赤レンガ建物 HANDAAKARENGATATEMONO	…	…	…	9:47	10:55	12:25	13:25	14:25	15:25	16:25	17:55	18:55	19:55
C5 住吉町3丁目 SUMIYOSHICHO 3CHOME	…	…	…	9:48	10:56	12:26	13:26	14:26	15:26	16:26	17:56	18:56	19:56
C6 住吉町1丁目 SUMIYOSHICHO 1CHOME	…	…	…	9:49	10:57	12:27	13:27	14:27	15:27	16:27	17:57	18:57	19:57
C7 パワードーム半田 POWER DOME HANDA	…	7:47	9:00	9:52	11:00	12:30	13:30	14:30	15:30	16:30	18:00	19:00	20:00
				10:05	11:35	12:35	13:35	14:35	15:35	17:00	18:05	19:05	20:05
C8 住吉町2丁目 SUMIYOSHICHO 2CHOME	…	7:49	9:02	10:07	11:36	12:36	13:36	14:36	15:36	17:01	18:06	19:06	20:06
C9 知多バス本社 CHITA BUS HONSHA	…	7:51	9:04	10:09	11:38	12:38	13:38	14:38	15:38	17:03	18:08	19:08	20:08
C10 住吉町4丁目 SUMIYOSHICHO 4CHOME	…	7:52	9:05	10:10	11:39	12:39	13:39	14:39	15:39	17:04	18:09	19:09	20:09
C11 半田年金事務所 HANDANENKINJIMUSHO	…	7:53	9:06	10:11	11:40	12:40	13:40	14:40	15:40	17:05	18:10	19:10	20:10
C12 住吉町駅東 SUMIYOSHICHO STATION HIGASHI	…	7:55	9:08	10:13	11:42	12:42	13:42	14:42	15:42	17:07	18:12	19:12	20:12
C13 ちたしん本店 CHITASHIN HONTEN	…	7:58	9:11	10:16	11:45	12:45	13:45	14:45	15:45	17:10	18:15	19:15	20:15
C14 知多半田駅(蓮上工業緑苑ホール前) CHITAHANDA STATION (TAKAGAMIJO KAIRYOU HAL BR)	…	7:59	9:12	10:17	11:46	12:46	13:46	14:46	15:46	17:21	18:16	19:16	20:16
C15 雁宿公園 KARIYADO PARK	…	8:01	9:14	10:19	11:48	12:48	13:48	14:48	15:48	17:23	18:18	19:18	20:18
C16 半田クリニック HANDA CLINIC	…	8:02	9:15	10:20	11:49	12:49	13:49	14:49	15:49	17:24	18:19	19:19	20:19
C17 スギ薬局清城店 SUGIMAKKYOKU SEISHOTEN	…	8:03	9:16	10:21	11:50	12:50	13:50	14:50	15:50	17:25	18:20	19:20	20:20
C18 半田図書館・博物館 HANDA LIBRARY･MUSEUM	…	8:05	9:18	10:23	11:52	12:52	13:52	14:52	15:52	17:27	18:22	19:22	20:22
C19 宮池小学校 MIYAIKE PRIMARY SCHOOL	…	8:06	9:19	10:24	11:53	12:53	13:53	14:53	15:53	17:28	18:23	19:23	20:23
C20 アミカ半田店 AMIKA HANDATEN	…	8:08	9:21	10:26	11:54	12:54	13:54	14:54	15:54	17:29	18:24	19:24	20:25
C21 平安会館　半田中央斎場 HEIANKAIKAN HANDACHUOSAIJO	…	8:10	9:23	10:28	11:55	12:55	13:55	14:55	15:55	17:30	18:25	19:25	20:27
C22 パンのトラ半田店 PANNOTORA HANDATEN	…	8:12	9:25	10:30	11:57	12:57	13:57	14:57	15:57	17:32	18:27	19:27	20:29
C23 新美南吉記念館 NIMINANKICHIKINENKAN (着)	6:56	8:14	9:27	10:32	11:59	12:59	13:59	14:59	15:59	17:34	18:29	19:29	20:31
NIMINANKICHIKINENKAN (発)		8:16	9:29	10:37	12:07	13:07	14:07	15:07	16:07	17:37	18:37	19:37	
C24 岩滑西町 YANABENISHIMACHI	6:57	8:17	9:30	10:38	12:08	13:08	14:08	15:08	16:08	17:38	18:38	19:38	…
C25 ファームレストラン黒牛の里 FARM RESTAURANT KUROUSHINOSATO	6:58	8:18	9:31	10:39	12:09	13:09	14:09	15:09	16:09	17:39	18:39	19:39	…
C26 中国料理久田 CHUGOKURYORI HISADA	7:00	8:20	9:33	10:41	12:11	13:11	14:11	15:11	16:11	17:41	18:41	19:41	…
C27 土井山郵便局 DOIYAMA YUBINKYOKU	7:01	8:21	9:34	10:42	12:12	13:12	14:12	15:12	16:12	17:42	18:42	19:42	…
C28 宮池小学校 MIYAIKE PRIMARY SCHOOL	7:03	8:23	9:36	10:44	12:14	13:14	14:14	15:14	16:14	17:44	18:44	19:44	…
C29 半田図書館・博物館 HANDA LIBRARY･MUSEUM	7:04	8:24	9:37	10:45	12:15	13:15	14:15	15:15	16:15	17:45	18:45	19:45	…
C30 スギ薬局清城店 SUGIMAKKYOKU SEISHOTEN	7:06	8:26	9:39	10:47	12:17	13:17	14:17	15:17	16:17	17:47	18:47	19:47	…
C31 半田クリニック HANDA CLINIC	7:07	8:27	9:40	10:48	12:18	13:18	14:18	15:18	16:18	17:48	18:48	19:48	…
C32 雁宿公園 KARIYADO PARK	7:07	8:27	9:40	10:48	12:18	13:18	14:18	15:18	16:18	17:48	18:48	19:48	…
C33 知多半田駅(蓮上工業緑苑ホール前) CHITAHANDA STATION (TAKAGAMIJO KAIRYOU HAL BR)	7:10	8:30	9:43	10:51	12:21	13:21	14:21	15:21	16:21	17:51	18:51	19:51	…

地区交通Aごんくる青山・成岩線（青成バス）

停留所	1便	2便	3便	4便	5便	6便	7便	8便	9便	10便	11便	12便	13便	14便
A1 青山駅 AOYAMA STATION	…	…	…	8:15	9:35	10:35	12:00	13:30	14:30	15:50	17:10	18:10	19:10	…
A2 半田コロナワールド西 HANDA KORONA WORLD NISHI	…	…	…	8:18	9:38	10:38	12:03	13:33	14:33	15:53	17:13	18:13	19:13	…
A3 旭町4丁目 ASAHIMACHI 4CHOME	…	…	…	8:19	9:39	10:39	12:04	13:34	14:34	15:54	17:14	18:14	19:14	…
A4 イオン半田店 AEON HANDATEN	…	…	…	8:21	9:41	10:41	12:06	13:36	14:36	15:56	17:16	18:16	19:16	…
A5 有楽町7丁目 YURAKUCHO 7CHOME	…	…	…	8:22	9:42	10:42	12:07	13:37	14:37	15:57	17:17	18:17	19:17	…
A6 青山駅 AOYAMA STATION	…	6:37	7:20	8:29	9:49	10:49	12:14	13:44	14:44	16:04	17:24	18:23	19:23	20:10
A7 常楽寺 JORAKUJI	…	6:39	7:22	8:31	9:51	10:51	12:16	13:46	14:46	16:06	17:26	18:25	19:25	20:12
A8 成岩駅西 NARAWA STATION NISHI	…	6:41	7:24	8:33	9:53	10:53	12:18	13:48	14:48	16:08	17:28	18:27	19:27	20:14
A9 藤條皮膚科 FUJIEDA HIFUKA	…	6:42	7:25	8:34	9:54	10:54	12:19	13:49	14:49	16:09	17:29	18:28	19:28	20:15
A10 桐ケ丘 KIRIGAOKA	…	6:43	7:26	8:35	9:55	10:55	12:20	13:50	14:50	16:10	17:30	18:29	19:29	20:16
A11 半田図書館・博物館 HANDA LIBRARY･MUSEUM	…	6:45	7:28	8:37	9:57	10:57	12:22	13:52	14:52	16:12	17:32	18:31	19:31	20:18
A12 住坂山公園 NISAKOYAMA PARK	…	6:46	7:29	8:38	9:58	10:58	12:23	13:53	14:53	16:13	17:33	18:32	19:32	20:19
A13 宮池会館 MIYAIKEKAIKAN	…	6:47	7:30	8:39	9:59	10:59	12:24	13:54	14:54	16:14	17:34	18:33	19:33	20:20
A14 南二ツ坂町1丁目 MINAMIFUTATSUZAKACHO 1CHOME	…	6:48	7:31	8:40	10:00	11:00	12:25	13:55	14:55	16:15	17:35	18:34	19:34	20:21
A15 宮本町5丁目 MIYAMOTOCHO 5CHOME	…	6:49	7:32	8:41	10:01	11:01	12:26	13:56	14:56	16:16	17:36	18:35	19:35	20:22
A16 新宮橋南 SHINGUBASHI MINAMI	…	6:50	7:33	8:42	10:02	11:02	12:27	13:57	14:57	16:17	17:37	18:36	19:36	20:23
A17 青山中学校北 AOYAMA JUNIOR HIGH SCHOOL KITA	…	6:51	7:34	8:43	10:03	11:03	12:28	13:58	14:58	16:18	17:38	18:37	19:37	20:24
A18 青山2丁目 AOYAMA 2CHOME	…	6:53	7:36	8:45	10:05	11:05	12:30	14:00	15:00	16:20	17:40	18:39	19:39	20:26
A19 青山駅 AOYAMA STATION	…	6:55	7:38	8:50	10:10	11:10	12:35	14:05	15:05	16:25	17:45	18:45	19:45	20:32
A20 花園町 HANAZONOCHO	…	6:56	7:39	8:51	10:11	11:11	12:36	14:06	15:06	16:26	17:46	18:46	19:46	20:33
A21 花園小学校北 HANAZONO PRIMARY SCHOOL KITA	…	6:57	7:40	8:52	10:12	11:12	12:37	14:07	15:07	16:27	17:47	18:47	19:47	20:34
A22 富士ケ丘 FUJIGAOKA	…	6:58	7:41	8:53	10:13	11:13	12:38	14:08	15:08	16:28	17:48	18:48	19:48	20:35
A23 猿根区民館 KARASUNE KUMINKAN	…	6:59	7:42	8:54	10:14	11:14	12:39	14:09	15:09	16:29	17:49	18:49	19:49	20:36
A24 猿根町 KARASUNECHO	…	7:00	7:43	8:55	10:15	11:15	12:40	14:10	15:10	16:30	17:50	18:50	19:50	20:37
A25 愛フルタウン東 AIFURUTOWN HIGASHI	…	7:01	7:44	8:56	10:16	11:16	12:41	14:11	15:11	16:31	17:51	18:51	19:51	20:38
A26 市営君ケ橋住宅集会所 SHIEKIMIGABASHIJUTAKUSHUKAIJO	6:25	7:06	7:49	9:01	10:21	11:21	12:46	14:16	15:16	16:36	17:56	18:56	19:56	20:43
A27 幸せの村半田 SAWAISENOMURA HANDA	6:26	7:07	7:50	9:02	10:22	11:22	12:47	14:17	15:17	16:37	17:57	18:57	19:57	…
A28 猿根町 KARASUNE CHO	6:27	7:08	7:51	9:03	10:23	11:23	12:48	14:18	15:18	16:38	17:58	18:58	19:58	…
A29 猿根区民館 KARASUNE KUMINKAN	6:28	7:09	7:52	9:04	10:24	11:24	12:49	14:19	15:19	16:39	17:59	18:59	19:59	…
A30 富士ケ丘 FUJIGAOKA	6:29	7:10	7:53	9:05	10:25	11:25	12:50	14:20	15:20	16:40	18:00	19:00	20:00	…
A31 花園小学校北 HANAZONO PRIMARY SCHOOL KITA	6:30	7:11	7:54	9:06	10:26	11:26	12:51	14:21	15:21	16:41	18:01	19:01	20:01	…
A32 花園町 HANAZONOCHO	6:31	7:12	7:55	9:07	10:27	11:27	12:52	14:22	15:22	16:42	18:02	19:02	20:02	…
A33 青山駅 AOYAMA STATION	6:36	7:17	8:00	9:12	10:32	11:32	12:57	14:27	15:27	16:47	18:07	19:07	20:07	…

地区交通A知多半島医療センター線（医療センターバス）北ルート

停留所	1便	2便	3便	4便	5便	6便	7便	8便	9便	10便	11便	12便	13便
知多半田駅 CHITAHANDA STATION	7:03	8:00	8:44	9:28	10:12	10:56	12:10	13:39	14:30	15:14	17:30	18:50	20:10
知多半田駅(蓮上工業緑苑ホール前) CHITAHANDA STATION (TAKAGAMIJO KAIRYOU HAL BR)	7:07	8:04	8:48	9:32	10:16	11:00	12:14	13:43	14:34	15:18	17:34	18:54	20:14
雁宿公園 KARIYADO PARK	7:08	8:05	8:49	9:33	10:17	11:01	12:15	13:44	14:35	15:19	17:35	18:55	20:15
半田クリニック HANDA CLINIC	7:09	8:06	8:50	9:34	10:18	11:02	12:16	13:45	14:36	15:20	17:36	18:56	20:16
平安会館半田中央斎場 HEIANKAIKAN HANDACHUOSAIJO	7:12	8:09	8:53	9:37	10:21	11:05	12:19	13:48	14:39	15:23	17:39	18:59	20:19
パンのトラ半田店 PANNOTORA HANDATEN	7:14	8:11	8:55	9:39	10:23	11:07	12:21	13:50	14:41	15:25	17:41	19:01	20:21
新美南吉記念館 NIMINANKICHIKINENKAN	7:15	8:12	8:56	9:40	10:24	11:08	12:22	13:51	14:42	15:26	17:42	19:02	20:22
岩滑西町 YANABENISHIMACHI	7:16	8:13	8:57	9:41	10:25	11:09	12:23	13:52	14:43	15:27	17:43	19:03	20:23
平和町 HEIWACHO	7:17	8:14	8:58	9:42	10:26	11:10	12:24	13:53	14:44	15:28	17:44	19:04	20:24
平井町 HIRAICHO	7:18	8:15	8:59	9:43	10:27	11:11	12:25	13:54	14:45	15:29	17:45	19:05	20:25
新生町 SHINSEICHO	7:19	8:16	9:00	9:44	10:28	11:12	12:26	13:55	14:46	15:30	17:46	19:06	20:26
知多半島総合医療センター CHITAHANTO MEDICAL CENTER	7:25	8:22	9:06	9:50	10:34	11:18	12:32	14:01	14:52	15:36	17:52	19:12	20:32
宝来町 HORAICHO	7:28	8:25	9:09	9:53	10:37	11:21	12:35	14:04	14:55	15:39	17:55	19:15	20:35
新生町 SHINSEICHO	7:28	8:25	9:09	9:53	10:37	11:21	12:35	14:04	14:55	15:39	17:55	19:15	20:35
平井町 HIRAICHO	7:29	8:26	9:10	9:54	10:38	11:22	12:36	14:05	14:56	15:40	17:56	19:16	20:36
平和町 HEIWACHO	7:30	8:27	9:11	9:55	10:39	11:23	12:37	14:06	14:57	15:41	17:57	19:17	20:37
岩滑西町 YANABENISHIMACHI	7:31	8:28	9:12	9:56	10:40	11:24	12:38	14:07	14:58	15:42	17:58	19:18	20:38
黒牛の里 KUROUSHINOSATO	7:31	8:28	9:12	9:56	10:40	11:24	12:38	14:07	14:58	15:42	17:58	19:18	20:38
中国料理久田 CHUGOKURYORI HISADA	7:34	8:31	9:15	9:59	10:43	11:27	12:41	14:10	15:01	15:45	18:01	19:21	20:41
半田クリニック HANDA CLINIC	7:37	8:34	9:18	10:02	10:46	11:30	12:44	14:13	15:04	15:48	18:04	19:24	20:44
雁宿公園 KARIYADO PARK	7:38	8:35	9:19	10:03	10:47	11:31	12:45	14:14	15:05	15:49	18:05	19:25	20:45
知多半田駅(蓮上工業緑苑ホール前) CHITAHANDA STATION (TAKAGAMIJO KAIRYOU HAL BR)	7:39	8:36	9:20	10:04	10:48	11:32	12:46	14:15	15:06	15:50	18:06	19:26	20:46
知多半田駅 CHITAHANDA STATION	7:47	8:44	9:28	10:12	10:56	11:40	12:54	14:23	15:14	15:58	18:14	19:34	20:54

地区交通A知多半島医療センター線（医療センターバス）南ルート

停留所	1便	2便	3便	4便	5便	6便	7便	8便	9便	10便	11便	12便	13便	14便
知多半田駅 CHITAHANDA STATION	6:27	7:47	8:23	8:59	9:35	11:15	11:51	12:27	13:03	13:54	14:53	16:00	18:14	19:34
成岩駅西 NARAWA STATION NISHI	6:32	7:52	8:28	9:04	9:40	11:20	11:56	12:32	13:08	13:59	14:58	16:05	18:19	19:39
藤條皮膚科 FUJIEDA HIFUKA	6:32	7:52	8:28	9:04	9:40	11:20	11:56	12:32	13:08	13:59	14:58	16:05	18:19	19:39
桐ヶ丘 KIRIGAOKA	6:33	7:53	8:29	9:05	9:41	11:21	11:57	12:33	13:09	14:00	14:59	16:06	18:20	19:40
半田図書館・博物館 HANDA LIBRARY･MUSEUM	6:34	7:54	8:30	9:06	9:42	11:22	11:58	12:34	13:10	14:01	15:00	16:07	18:21	19:41
宮池小学校 MIYAIKE PRIMARY SCHOOL	6:34	7:54	8:30	9:06	9:42	11:22	11:58	12:34	13:10	14:01	15:00	16:07	18:21	19:41
アミカ半田店 AMIKA HANDATEN	6:36	7:56	8:32	9:08	9:44	11:24	12:00	12:36	13:12	14:03	15:02	16:09	18:23	19:43
知多半島総合医療センター CHITAHANTO MEDICAL CENTER	6:45	8:05	8:41	9:17	9:53	11:33	12:09	12:45	13:21	14:12	15:11	16:18	18:32	19:52
土井山郵便局 DOIYAMA YUBINKYOKU	6:49	8:09	8:45	9:21	9:57	11:37	12:13	12:49	13:25	14:16	15:15	16:22	18:36	19:56
宮池小学校 MIYAIKE PRIMARY SCHOOL	6:50	8:10	8:46	9:22	9:58	11:38	12:14	12:50	13:26	14:17	15:16	16:23	18:37	19:57
半田図書館・博物館 HANDA LIBRARY･MUSEUM	6:51	8:11	8:47	9:23	9:59	11:39	12:15	12:51	13:27	14:18	15:17	16:24	18:38	19:58
桐ヶ丘 KIRIGAOKA	6:52	8:12	8:48	9:24	10:00	11:40	12:16	12:52	13:28	14:19	15:18	16:25	18:39	19:59
藤條皮膚科前 FUJIEDA HIFUKA MAE	6:53	8:13	8:49	9:25	10:01	11:41	12:17	12:53	13:29	14:20	15:19	16:26	18:40	20:00
成岩中学校西 NARAWA JUNIOR HIGH SCHOOL NISHI	6:53	8:13	8:49	9:25	10:01	11:41	12:17	12:53	13:29	14:20	15:19	16:26	18:40	20:00
知多半田駅 CHITAHANDA STATION	7:03	8:23	8:59	9:35	10:11	11:51	12:27	13:03	13:39	14:30	15:29	16:36	18:50	20:10

半田市地区交通B

地区交通Bは平日のみ運行（土・日・祝日・12/31〜1/3は運休）します。

問合先（運行事業者） 地区交通B 安全タクシー株式会社 電話0569−21−0685

地区交通B岩滑小線（ごん吉くんバス）

アピタルート西回り 月・水・金 運行

停留所	1便	2便	3便	4便	5便	6便	7便	8便	9便
1 エクボ半田店 EQVO HANDATEN	9:20	10:13	11:06	11:59	13:37	14:30	15:23	16:16	17:04
2 新美南吉記念館 NIMINANKICHIKINENKAN	9:20	10:13	11:06	11:59	13:37	14:30	15:23	16:16	17:04
3 岩滑西町 YANABENISHIMACHI	9:21	10:14	11:07	12:00	13:38	14:31	15:24	16:17	17:05
4 南吉の家西 NANKICHINOIENISHI	9:21	10:14	11:07	12:00	13:38	14:31	15:24	16:17	17:05
5 丸一精肉南 MARUICHISEINIKUMINAMI	9:24	10:17	11:10	12:03	13:41	14:34	15:27	16:20	17:08
6 平井町 HIRAICHO	9:24	10:17	11:10	12:03	13:41	14:34	15:27	16:20	17:08
7 平和町 HEIWACHO	9:25	10:18	11:11	12:04	13:42	14:35	15:28	16:21	17:09
8 岩滑西町 YANABENISHIMACHI	9:26	10:19	11:12	12:05	13:43	14:36	15:29	16:22	17:10
9 黒牛の里 KUROUSHINOSATO	9:27	10:20	11:13	12:06	13:44	14:37	15:30	16:23	17:11
10 エクボ半田店 EQVO HANDATEN	9:34	10:27	11:20	12:13	13:51	14:44	15:37	16:30	17:18
11 岩滑小学校前 YANABE PRIMARY SCHOOL MAE	9:34	10:27	11:20	12:13	13:51	14:44	15:37	16:31	17:19
12 ツツキはり灸院前 TSUDUKIHARIKYUIN MAE	9:35	10:28	11:21	12:14	13:52	14:45	15:38	16:32	17:20
13 出口町2丁目 DEGUCHICHO 2CHOME	9:35	10:28	11:21	12:14	13:52	14:45	15:38	16:32	17:20
14 西尾信用金庫西 NISHIOSHINYOKINKO NISHI	9:36	10:29	11:22	12:15	13:53	14:46	15:39	16:34	17:22
15 住吉町駅西 SUMIYOSHICHO STATION NISHI	9:38	10:31	11:24	12:17	13:55	14:48	15:41	16:36	17:24
16 眼鏡市場前 MEGANEICHIBA MAE	9:39	10:32	11:25	12:18	13:56	14:49	15:42	16:37	17:25
17 村井歯科 MURAISHIKA	9:40	10:33	11:26	12:19	13:57	14:50	15:43	16:38	17:26
18 アピタ阿久比店 APITA AGUITEN	9:43	10:36	11:29	12:22	14:00	14:53	15:46	16:41	17:29
19 植大駅 UEOKI STATION	9:44	10:37	11:30	12:23	14:01	14:54	15:47	16:42	17:30
20 村井歯科前 MURAISHIKA MAE	9:46	10:39	11:32	12:25	14:03	14:56	15:49	16:44	17:32
21 眼鏡市場 MEGANEICHIBA	9:47	10:40	11:33	12:26	14:04	14:57	15:50	16:45	17:33
22 西尾信用金庫西 NISHIOSHINYOKINKO NISHI	9:48	10:41	11:34	12:27	14:05	14:58	15:51	16:46	17:34
23 出口町2丁目 DEGUCHICHO 2CHOME	9:49	10:42	11:35	12:28	14:06	14:59	15:52	16:47	17:35
24 ファミリーマートやなべ高山店 FAMILYMART YANABETAKAYAMATEN	9:50	10:43	11:36	12:29	14:07	15:00	15:53	16:48	17:36
25 岩滑小学校西 YANABE PRIMARY SCHOOL NISHI	9:50	10:43	11:36	12:29	14:07	15:00	15:53	16:48	17:36
26 エクボ半田店 EQVO HANDATEN	9:58	10:51	11:44	12:37	14:15	15:08	16:01	16:55	17:43

地区交通B岩滑小線（ごん吉くんバス）

アピタルート東回り 火・木 運行

停留所	1便	2便	3便	4便	5便	6便	7便	8便
1 エクボ半田店 EQVO HANDATEN	9:20	10:26	11:32	12:38	14:17	15:23	16:29	17:08
2 岩滑小学校前 YANABE PRIMARY SCHOOL MAE	9:20	10:26	11:32	12:38	14:17	15:23	16:29	17:08
3 ツツキはり灸院前 TSUDUKIHARIKYUIN MAE	9:21	10:27	11:33	12:39	14:18	15:24	16:30	17:09
4 出口町2丁目 DEGUCHICHO 2CHOME	9:21	10:27	11:33	12:39	14:18	15:24	16:30	17:09
5 西尾信用金庫西 NISHIOSHINYOKINKO NISHI	9:22	10:28	11:34	12:40	14:19	15:25	16:31	17:10
6 住吉町駅西 SUMIYOSHICHO STATION NISHI	9:24	10:30	11:36	12:42	14:21	15:27	16:33	17:12
7 眼鏡市場前 MEGANEICHIBA MAE	9:25	10:31	11:37	12:43	14:22	15:28	16:34	17:13
8 ハイツカクエン HAITSUKAKUEN	9:27	10:33	11:39	12:45	14:24	15:30	16:36	17:15
9 入口屋 IRIKUCHIYA	9:28	10:34	11:40	12:46	14:25	15:31	16:37	17:16
10 アピタ阿久比店 APITA AGUITEN	9:34	10:40	11:46	12:52	14:31	15:37	16:43	17:22
11 入口屋 IRIKUCHIYA	9:41	10:47	11:53	12:59	14:38	15:44	16:50	17:29
12 青木園 AOKIEN	9:43	10:49	11:55	13:01	14:40	15:46	16:52	17:31
13 眼鏡市場 MEGANEICHIBA	9:45	10:51	11:57	13:03	14:42	15:48	16:54	17:33
14 西尾信用金庫西 NISHIOSHINYOKINKO NISHI	9:46	10:52	11:58	13:04	14:43	15:49	16:55	17:34
15 出口町2丁目 DEGUCHICHO 2CHOME	9:47	10:53	11:59	13:05	14:44	15:50	16:56	17:35
16 ファミリーマートやなべ高山店 FAMILYMART YANABETAKAYAMATEN	9:48	10:54	12:00	13:06	14:45	15:51	16:57	17:36
17 岩滑小学校西 YANABE PRIMARY SCHOOL NISHI	9:48	10:54	12:00	13:06	14:45	15:51	16:57	17:36
18 エクボ半田店 EQVO HANDATEN	9:59	11:05	12:11	13:17	14:56	16:02	17:08	17:40

地区交通B成岩東部線（ならワゴン）

停留所	1便	2便	3便	4便	5便	6便	7便	8便	9便	10便	11便	12便
1 知多半田駅 CHITAHANDA STATION	…	7:50	8:27	9:23	10:00	10:54	11:31	13:08	13:45	14:32	15:21	15:58
2 中野整形外科前 NAKANO SEIKEIGEKA MAE	…	7:51	8:28	9:24	10:01	10:55	11:32	13:09	13:46	14:33	15:22	15:59
3 協和区民館 KYOWA KUMINKAN	…	7:52	8:29	9:25	10:02	10:56	11:33	13:10	13:47