

はんだ市報

令和6年
(2024)

4月号

No.1567

情熱、蔵出し。半田市。

情熱、蔵出し。半田市。



ムウウウ!!

はたらく親を
応援します!!

P2

令和6年度 施政方針

PICK UP情報

P5 耐震事業に関する補助金等のお知らせ

市政ニュース

P7 低所得者支援給付金に関するお知らせ

P9 子どもの定期予防接種のお知らせ

情報コーナー

P19 イベント情報

P23 募集

P24 相談・講習・講座

P32 当番表(緊急医療機関・水道修理)

今月号からホームページのページ番号を掲載している記事については、市ホームページの「ページ番号検索」から情報を検索いただけます。



施政方針

SHISEI HOSHIN

ID 1003847

1 はたらく親を応援するまち

Challenge

子育て世代のみなさまが安心して働き続けられる環境を整えることが、人口減少問題への対策となり、半田市の未来を支えることにつながります。日々の暮らしのなかで感じる教育・子育てへの想いを大切にしながら、全力でチャレンジしてまいります。

◇保育園等登園準備負担軽減事業

公立保育園等にて、お昼寝ふとんや食事用エプロン等を用意し、登園時の荷物を軽減

◇子育て支援センター事業

子育て支援センター（クラシティ）での乳幼児の一時預かりの受入枠を拡充

◇多子世帯の保育料無償化

3歳未満の2人目以降のお子さんの保育料を無償化

◇施設整備

質の高い教育・保育と快適な施設環境を提供するため、協和保育園と成岩幼稚園を統合し、新たな認定こども園を建設

◇小学校児童放課後等居場所づくり事業

横川小学校・亀崎小学校で校内に放課後児童クラブ、児童センター、放課後子ども教室の3つの機能を集約した子どもの居場所開設に向けた準備

3つのチャレンジ

2月20日（火）から開催された「令和6年第2回半田市議会定例会」の冒頭において、久世市長が示した施政方針の概要を紹介します。



◀施政方針全文



はじめに、令和6年能登半島地震により亡くなられた方々に深く哀悼の意を表しますとともに、大切な方を亡くされた方々、被災された方々に心からお見舞いを申し上げます。能登半島地震については、知多半島に位置する本市にとって、学ぶことが多い災害となり得ます。得られる教訓を活かし、南海トラフ地震等で被災した際に、速やかに災害対応を開始できるよう体制の強化充実に努め、大規模自然災害に備えてまいります。

令和6年度の市政運営上の課題と方針のうち、特に私が市民のみなさまとともに挑んでまいりたい新たなチャレンジについて申し上げます。

2 まちの顔・中心市街地エリアの魅力をもつくり

Challenge

名鉄知多半田駅から半田運河に至る中心市街地エリアの価値を高め、活発な民間投資など好循環を目指すとともに、「コンパクト・プラス・ネットワーク」の考え方によるまちづくりを進めてまいります。市民、事業者、関わる全てのみなさまと、多くのアイデアや夢が詰まったビジョンを共有しながら、中心市街地エリアの魅力と活力の創出に全力でチャレンジしてまいります。



◇中心市街地活性化事業

中心市街地活性化に向けた基本計画策定
中心市街地活性化協議会の設立
市民、事業者、学生等の交流、起業・創業を促進する『半田市創造・連携・実践センター』の開設
中心市街地活性化の仕組みや仕掛けづくり



半田市長 久世 啓宏





3 Challenge

次代の産業を担う人材育成・6次産業化農業者支援

事業者の元気がまちの元気につながります。産業人材の育成や次世代の担い手の確保が重要であり、柔軟な思考を持った経営者や地元企業に愛着を持つ若者が増えるよう全力でチャレンジしてまいります。

◇未来志向の勉強会

「柔軟な思考」を持った経営者の育成、事業者同士のネットワークを強化

◇高校生×地元企業 企業PR事業

地元企業の魅力や価値を若い世代に伝え、次世代の担い手の確保

◇6次産業化農業者支援プロジェクト事業

『知多半島農業マルシェにこもぐ』や『〇〇と語り合う会』を開催するなど、農家と消費者、他業種との交流を促す農家プラットフォームの創出、農家の販売力やPR力の向上をめざしたECサイトの活用支援など



主な大型プロジェクト

まちづくり

JR武豊線の高架化に併せて、JR半田駅前土地区画整理事業を実施し、東西交通の円滑化を図り、市街地の一体的なまちづくりを推進します。

- ◇JR武豊線連続立体交差化事業（令和9年度事業完了予定）
- ◇JR半田駅前土地区画整理事業（令和9年度工事完了予定）
- ◇高架下空間の活用検討



▲イメージ図

医療

知多半島医療圏の中核となる新病院を半田びよログスポーツパーク（半田運動公園）の東側に令和7年4月に開院する予定です。

- ◇新病院建設事業
- ◇新病院アクセス道路改良事業
道路拡幅や知多横断道路の緊急退出路設置
- ◇定時定路線バスの整備・タクシー制度の新設



▲イメージ図

教育・福祉

- ◇みなと公園の隣に新学校給食センターの建設（令和6年9月供用開始予定）
- ◇新総合体育館の建設に向けた構想策定
- ◇成岩小学校敷地内への地域住民の交流施設建設に係る設計
- ◇瀧上工業雁宿ホール（半田市福祉文化会館）の大規模改修に向けた計画策定



今年もはじまります! はんだ健康マイレージ2024

ID 1002314 【問合わせ】健康課 ☎84-0662



はんだ健康マイレージで健康づくりに取り組んでポイントをためた方には、
・県内の協力店で優待が受けられる「あいち健康づくり応援カード～まいか～」を進呈
・健康づくり応援企業との協賛による「参加賞」&抽選で心とからだにより特典をプレゼント。
今日からみなさんで「健康づくり」を始めましょう。



実施期間	交換期間
4月1日(月)～令和7年3月31日(月)	第1交換期間 6月3日(月)～10月31日(木) 第2交換期間 11月1日(金)～ 令和7年3月31日(月)
対象	交換回数
15歳以上の市内在住・在勤・在学の方	1交換期間あたり2回まで
参加方法	

ポイントの貯め方などの詳細はチャレンジシートを確認してください

①ポイントを貯めよう!

Ⓐ健診ポイント(40P以上必須)+Ⓑ実践ポイント(30P以上必須)+
Ⓒ参加ポイント=計**100ポイント**以上を貯めます。

②ポイントを貯めたら

健診(検診)や健康づくりで**100ポイント**貯めたら、健康課で様々な特典と交換します。



はんだ健康マイレージ

「いいね!ポイント」でも貯まります

- ①特定健診、人間ドック等の結果がすべて「異常なし」の方
- ②実践ポイントを15日連続で達成された方

➡ **「いいね!ポイント」として10ポイント進呈!**

「参加ポイント」とは?

- ①健康課や登録団体等の主催する講座やイベント
- ②市内運動施設(ふれあいプール等)

※①に参加または②を利用された方

➡ **「参加ポイント」として1回につき10ポイント進呈!**



チャレンジシートはどこで手に入るの?

市内の公共機関等に設置しています。
市役所1階健康課・市役所健康コーナー・クラシティ3階・瀧上工業雁宿ホール・図書館・アイプラザ
半田・ふれあいプール・半田びよログスポーツパーク・市内公民館・市内医療機関 など
※市ホームページからダウンロードして、印刷していただくこともできます。



耐震事業に関する補助金等のお知らせ

大地震に備えましょう!



どんなものがあるダシ?



ID 1003246 【問合わせ】 建築課 ☎84-0671

令和6年1月1日に発生した能登半島地震では古い木造住宅が多く倒壊し、甚大な被害が報告されています。地震の被害を減らすためには、“住まいの耐震化”が必須です!無料で受けられる耐震診断や最大140万円の補助が受けられる耐震改修費補助など、状況に合った制度を活用して大地震に備えましょう。

1 木造住宅耐震診断

対象

昭和56年以前に建築され、現在居住をしている木造住宅 (2階建以下)

無料!



2 非木造住宅耐震診断(補助)

対象

非木造住宅で、現在居住をしている住宅の耐震診断

補助
限度額

●一戸建て住宅 **9万円**
●共同住宅 **120万円**

3 木造住宅耐震改修(補助)

対象

無料耐震診断を受け、耐震基準を満たさなかった住宅に対して行う耐震改修工事

補助限度額

●市内業者施工 **140万円**
●市外業者施工 **100万円**

4 木造住宅段階的耐震改修(補助)

対象

無料耐震診断を受け、耐震基準を満たさなかった住宅に対し、一度に耐震改修することが費用的に難しい方を対象に、段階的に行う改修工事

補助
限度額

●市内業者施工 ●市外業者施工
1階 **100万円** 1階 **60万円**
2階 **40万円** 2階 **40万円**

5 耐震シェルター等設置(補助)

対象

無料耐震診断を受け、耐震基準を満たさなかった住宅で、65歳以上の方等が居住する住宅への耐震シェルター・防災ベッドの購入・設置

補助限度額

●耐震シェルター **25万円** ●防災ベッド **15万円**

地震から命や財産を守るために必要なことダシ!



6 木造建築物取壊(補助)

対象

無料耐震診断を受け、耐震基準を満たさなかった建物等を取り壊す工事

補助
限度額

●一棟 **20万円**

7 ブロック塀等撤去(補助)

対象

道路沿いに面し、高さ1.0mを超える危険なブロック塀を撤去する工事

補助
限度額

●1件 **10万円**

※補助を受けるには着手する前に申請が必要です。その他の条件など、詳しくは建築課までお問い合わせください。

起業にチャレンジする方を応援します！



市では、地域経済の活性化と雇用創出を目的に、市内で会社を設立する際に必要な費用の一部を補助しています。

補助金名

半田市起業・会社設立支援補助金

定款認証、登記申請等に係る費用補助率

2分の1以内（上限20万円）

※交付要件等は、市ホームページをご確認ください。

問い合わせ

産業課 ☎84-0638

自転車に乗る時はヘルメットをかぶりましょう！



自転車用ヘルメットの購入費補助を行っています。申請は窓口のほかスマホ等からも可能です。

受付期間

4月1日から令和7年2月28日まで
※4月1日以降に購入したヘルメットが対象

補助額

ヘルメット購入費用の2分の1
(上限2,000円)

補助対象者

◇児童生徒等（平成18年4月2日から平成30年4月1日までに生まれた方）

◇高齢者（昭和35年4月1日以前に生まれた方）

必要書類

①本人確認書類

②ヘルメットの安全認証（SG、JCF、CE（EN1078）、GS、CPS）が確認できるもの

※CEマークについてはCE（EN1078）に限る

③申請者名義の振込先口座が分かるもの

④領収書等の写し

⑤補助金交付申請書兼誓約書兼実績報告書

問い合わせ

※詳細は市ホームページをご覧ください。
防災安全課 ☎84-0626

次世代自動車購入費補助金



温室効果ガスの排出抑制による地球温暖化防止に寄与と災害時の活動継続性の向上するため、次世代自動車の購入費用を補助します。4月1日以降に新車登録される車が対象となりますのでご注意ください。

対象者

車検証に記載されている交付年月日前6カ月以上市内に居住し、非営利かつ自ら使用する目的で購入する方

補助対象

燃料電池自動車、電気自動車、プラグインハイブリッド自動車の購入費（車両本体価格）

補助金額

◇燃料電池自動車 30万円
◇電気自動車・プラグインハイブリッド自動車 10万円

申込み

車検証交付日後90日（同日が市役所の閉庁日に当たるときは直前の開庁日）までに環境課（リサイクルセンター内）へ申請をしてください。（先着順）

問い合わせ

環境課 ☎21-4001

生垣設置工事の助成金を交付しています



良好な生活環境づくりの一環として、住宅、店舗等で新たに生垣を設置する工事に助成金を交付しています。

助成額

◇既存のブロック塀等を生垣にする場合
3,000円/m

◇新たに生垣を設置する場合
2,000円/m

助成基準

- ・公共用道路に面した場所に設置された生垣であること。
- ・生垣の延長は2m以上であること。
- ※その他の基準については、ホームページをご確認ください。

申込方法

申請書に必要事項を記入のうえ、必要書類とともに都市計画課窓口へ提出ください。申請書はホームページよりダウンロードできます。また、市ホームページには必要書類についての記載もありますのでご確認ください。

※申込みは、必ず生垣設置前に行ってください。

問い合わせ

都市計画課 ☎84-0665

低所得者支援給付金に関するお知らせ

【問合わせ】臨時特別給付金事業実施本部 ☎84-0600

エネルギー・食料品価格等の物価高騰が続かなか、これらの影響が大きい低所得者世帯の負担を軽減するための支援として以下のとおり給付金を支給します。詳しくは、市ホームページをご覧ください。

【1】住民税均等割のみ課税世帯に対する臨時特別給付金



対象世帯

ID 1006993

令和5年12月1日(基準日)において、令和5年度住民税均等割のみの課税者または均等割のみの課税者と非課税者の世帯

※住民税非課税世帯等臨時特別追加給付金(7万円)との重複受給はできません。

※本市の住民税均等割額(一人あたり)は5,500円です。

給付額 1世帯あたり10万円

申請・給付方法 対象世帯へ受給資格等を確認する確認書を送付し、指定口座へ振込(手続必要)

《以下に該当する世帯は、確認書の送付対象とならないため、申請書等の提出が必要です。》

- 世帯の中に一人でも未申告者がいる世帯
- 本市で課税状況を判定できない世帯(令和5年1月2日以降の転入者を含む世帯など)
- DV等により住民票を移すことができない世帯

※詳しくは、市ホームページをご覧ください。

申請期限 6月28日(金)

【2】低所得者(臨時特別給付金の対象者)の子育て世帯に対するこども加算



対象者

ID 1006995

住民税非課税世帯等臨時特別追加給付金(7万円)または住民税均等割のみ課税世帯に対する臨時特別給付金(10万円)給付対象世帯の世帯主(同一世帯である18歳以下の児童)

給付額 児童1人あたり5万円

申請・給付方法 臨時特別給付金と同じ口座へ振込(手続不要)

支給時期 3月下旬から順次支給

高齢者の通いの場の運営を支援します



ID 1002563 【問合わせ】健康課 ☎84-0662

高齢者の通いの場を充実させ、介護予防を推進するため、令和6年度分の「通所型サービスB地域支え合い型補助事業」および「サロン活動等推進事業」の申請を受け付けます。

補助事業の概要

種類	通所型サービスB 地域支え合い型補助事業	サロン活動等推進事業
補助対象団体に関すること	◇要支援者等の介護予防・重症化予防のための活動を実施する団体(脳トレ、体操など)	◇高齢者が特技や趣味がなくても気軽に集うことができ、交流や孤立防止を目的としたサロン
参加者に関する実施条件	◇要支援1・2等の補助対象者が年間延べ10名以上利用することまたは事業対象者が年間延べ5割以上利用すること	◇年間の参加者(市内在住65歳以上)が延べ240人以上利用すること
回数・時間に関する実施条件	◇年間の実施回数が20回以上 ◇1回当たり1時間以上 ◇年間10か月以上にわたる事業の実施	

※補助金額など詳しくは、市ホームページをご確認ください。

申込期間 4月1日(月)~30日(火)

提出書類 指定の申請書類一式

提出場所 健康課 ※申請書は、健康課窓口または市ホームページにあります。

高齢者肺炎球菌予防接種の 接種費用を助成します



ID 1002290 【問合わせ】健康課 ☎84-0662

肺炎予防および重症化防止のため、高齢者肺炎球菌予防接種費用を助成します(通年実施)。対象の方で接種をご希望の方は、直接実施医療機関に予約し、接種を行ってください。

令和6年度の対象者

半田市に住所を有し、過去に一度も高齢者肺炎球菌ワクチン(23価肺炎球菌ワクチン)の接種を受けたことのない方で、次のいずれかに該当する方

◇接種時に65歳の方(国の経過措置の終了に伴い今年度より対象年齢を変更しています。)

◇接種時に60歳～64歳で心臓、じん臓、呼吸器、免疫機能に身体障がい者手帳1級程度の障がいのある方

助成回数 1回

接種費用 2,000円(税込)

※生活保護受給世帯および市民税非課税世帯の方は、接種費用を免除します。免除を希望する方は、事前に健康課で申請してください。

持ち物 本人確認書類(健康保険証など)

市外医療機関も助成対象です(愛知県広域予防接種事業)

市外(愛知県内に限る)においても公費負担による接種が可能な医療機関があります。市外で接種を希望される方は、事前に健康課で申請してください。

※申請前に医療機関へ本事業に基づく予防接種を受けられるか確認し、了解を得てください。

高齢者肺炎球菌予防接種 実施医療機関一覧

地区	実施医療機関名	予約	電話番号	地区	実施医療機関名	予約	電話番号
亀崎地区	きぬうらアレルギーこどもクリニック	要	47-5686	成岩地区	青山外科	要	23-8101
	小出クリニック	要	28-3115		クリニック・パパ	要	23-8886
	高須内科	要	28-5888		さくらい腎泌尿器科クリニック	要	84-7101
	都築医院	要	28-0566		杉田医院	要	22-0571
	半田ファミリークリニック	要	47-6080		高川クリニック	要	21-5531
乙川地区	あべクリニック	要	28-0360		たけうち耳鼻咽喉科	要	21-1133
	石川医院	要	21-0606		竹内内科クリニック	要	22-2222
	おっかわこどもとアレルギーのクリニック	要	20-0415		竹本クリニック	要	24-7722
	乙川さとうクリニック	不要	89-8301		辻クリニック	要	26-2227
	おっかわ耳鼻咽喉科クリニック	要	84-0487		中野整形外科	要	21-5448
	かみいナクリニック	不要	29-3100		中町クリニック	要	22-1212
	高橋医院	要	28-0567		花井クリニック	要	24-8713
	日比整形外科	不要	20-1777		浜医院	要	23-6611
半田地区	アトラスファミリークリニック	要	24-8835		林医科歯科医院	要	21-1399
	今泉内科	要	22-1137		春田内科	不要	22-5533
	かじかわ内科・呼吸器内科クリニック	要	89-7173		はんだ脳神経内科クリニック	要	26-5700
	酒井内科・皮フ科	不要	23-3232		はんだ白雪皮フ科	要	84-7311
	新海胃腸科	要	22-8080		平岡医院	不要	21-6417
	じんの内科ハートクリニック	要	47-8780 ※令和6年5月 開院予定		藤條医院	要	21-0204
	住吉町クリニック	要	32-2121		間瀬医院	要	27-5166
	せいしろ循環器内科クリニック	要	89-7501		みずのファミリークリニック	要	32-6001
	知多クリニック	要	21-0052	南青山皮ふ科	要	21-1414	
	星崎ちゃや糖尿病内科	不要	23-0808				
	森クリニック	要	32-3883				

子どもの定期予防接種のお知らせ



ID 1002278 【問合わせ】子育て相談課 ☎84-0645

4月1日から子どもの定期予防接種について変更がありますので、お知らせします。

①4種混合ワクチンにヒブワクチンを加えた**5種混合ワクチン**が定期接種に追加。

※ただし、すでに4種混合ワクチン・ヒブワクチンを1回でも接種済みの場合は、同一ワクチンで4回接種を完了してください。

②小児肺炎球菌ワクチンが、**13価から15価**へ変更。

対象者 ①生後2か月～90か月未満 ②生後2か月～60か月未満

接種費用 無料

持ち物 親子(母子)健康手帳、健康保険証などの本人確認資料

※接種回数、接種間隔、実施医療機関などの詳細は、市ホームページをご覧ください。

半田病院 分娩予約受付中

【問合わせ】半田病院 産婦人科外来 ☎22-9881 (受付時間14時～17時)
✉byouin@city.handa.lg.jp

半田病院では通常のお産はできないの?という声が多く聞かれます。半田病院では正常分娩も取り扱っています。

外来診察 月曜日～金曜日 8時45分～11時(助産師外来 月・木 4Dエコー無料)

※初回は予約ができませんが、2回目以降は予約をすることができます。

※初診で必要となる選定療養費も妊婦さんの場合は不要です。

分娩費用 経膈分娩 48～50万円、帝王切開 52万円程度(個室代は別途必要)

その他 分娩後は母児同室と異室を選ぶことができます。NICUがあるため赤ちゃんの急な変化にも対応することができます。看護師・助産師におっぱいのケアや育児の相談がゆっくりできます。

※詳しくは、半田病院ホームページをご覧ください。

脳ドック検査・骨ドック検査のお知らせ



半田病院では、脳ドック検査・骨ドック検査を実施しております。

この機会に、生活習慣の見直しと併せて健康チェックを行ってみてはいかがでしょうか。

※YouTubeで脳ドック検査について解説しています。ぜひご覧ください。

▲YouTube

種類	脳ドック	骨ドック
検査実施日	毎月第1土曜日午前(完全予約制)	毎週火・水曜日15時(完全予約制)
場所	半田病院	半田病院
検査内容(料金)	◇基本検査 37,400円(税込) MRI、MRAにより、脳梗塞等の原因となる血管の狭窄・閉塞を発見します。また、50歳以上の方には認知症のチェックも行います。 ◇オプション検査 基本検査+19,800円(税込) 基本検査と同時に心電図、超音波、脈波等を行い、心臓に起因する脳梗塞を発見します。 ※妊娠中の方や体内に金属が埋め込まれている方は、検査を実施することができない場合がありますので、お問合わせください。	◇基本検査 13,980円(税込) 骨量、血液検査、全脊椎撮影を行い、骨粗鬆症を早期に発見することができます。骨代謝の異常や「いつの間にか骨折」等の有無を調べます。 ◇オプション検査 基本検査+5,110円(税込) 血液検査(骨代謝マーカー)を行い、骨吸収と骨形成の状態を把握でき、将来の骨量減少や骨折リスク等の判定に有用です。 ※妊娠中の方や骨ドック予定日の1週間以内にバリウム検査等を受けられた方は検査を実施することができない場合がありますので、お問合わせください。
検査結果の説明	検査実施日の翌週または翌々週の火曜日または金曜日の午後(脳神経外科専門医(オプション検査分は循環器内科専門医)が、検査結果を説明します。	検査実施の翌週の水曜日15時より、整形外科専門医からの検査結果説明および骨粗鬆症マネージャーによる生活指導を行います。
申込み・問合わせ	半田病院 脳神経外科外来 ☎22-9881 受付時間 平日14時～16時30分	半田病院 整形外科外来 ☎22-9881 受付時間 平日14時～16時30分

半田市職員採用試験 A日程(HR試験:事務職・技術職)(幼児教育士)を実施します

ID 1004404 【問合わせ】人事課 ☎84-0607

多彩な人材確保を目的として、A日程(HR試験:事務職・技術職)(幼児教育士)を実施します。

※「幼児教育士」の採用試験はA日程で実施します。
 昨年に比べ、申込時期が早まっていますのでご注意ください。

採用予定日 令和7年4月1日

試験日程(事務職・土木技術職(経験者含む)・建築技術職(経験者含む))

申込期間	第1次試験	第2次試験	第3次試験
4月1日(月)～14日(日)	～4月19日(金)	5月19日(日)～22日(水)	6月22日(土)～23日(日)

試験日程(幼児教育士)

申込期間	第1次試験	第2次試験	第3次試験
4月1日(月)～14日(日)	～4月19日(金)	5月11日(土)～12日(日)	6月1日(土)

職種・受験資格・採用予定人数

	職種	受験資格		採用予定人数	
HR試験	事務職	平成9年4月2日以降に生まれた方	大学院・大学・短大を卒業または令和7年3月までに卒業見込みの方	10名程度	
	事務職(障がい者)	昭和39年4月2日以降に生まれた方	次のいずれにも該当する方 ①大学院・大学・短大を卒業または令和7年3月までに卒業見込みの方 ②身体障害者手帳もしくは精神障害者保健福祉手帳または療育手帳の交付を受けている方		
	土木技術職		土木系の学科を履修し、大学院・大学・短大を卒業または令和7年3月までに卒業見込みの方		3名程度
	建築技術職		建築系の学科を履修し、大学院・大学・短大を卒業または令和7年3月までに卒業見込みの方		1名程度
経験者	土木技術職	昭和39年4月2日以降に生まれた方	令和6年3月末現在、民間企業等で土木に関する実務経験が3年以上あり、その知識・経験を市政に活かせる方	3名程度	
	建築技術職		令和6年3月末現在、民間企業等で建築に関する実務経験が3年以上あり、その知識・経験を市政に活かせる方	1名程度	
	幼児教育士	昭和39年4月2日以降に生まれた方	保育士資格および幼稚園教諭免許の両方を有する方または令和7年3月までに取得見込みの方	20名程度	

申込方法(オンライン) 半田市公式ホームページの申込フォームから申込

申込期間 4月1日(月)～14日(日)

第一次試験(オンライン) ～19日(金)

※詳しくは、半田市公式ホームページの『半田市職員採用候補者試験実施要項』をご覧ください。



《参考》 B日程・C日程の募集予定

区分	日程	募集予定職種
B日程	【受付】6月3日(月)～10日(月) 【第1次試験】7月11日(木)～14日(日)	事務職(大学院・大学・短大卒)、事務職(障がい者:大学院・大学・短大卒)、土木技術職(大学院・大学・短大卒)、建築技術職(大学院・大学・短大卒)
	【受付】6月11日(火)～30日(日) 【第1次試験】8月1日(木)～3日(土)	経験者 事務職・土木技術職・建築技術職
C日程	【受付】8月1日(木)～15日(木) 【第1次試験】9月21日(土)～22日(日)	高校卒 事務職・事務職(障がい者)・土木技術職・労務職

※募集人数・受験資格など詳細については、「市報6月号」に掲載する予定です。

地方独立行政法人知多半島総合医療機構新規採用職員募集

【問合わせ】半田病院管理課 ☎22-9881 ✉byouin@city.handa.lg.jp

令和7年4月1日に、半田病院(新名称:知多半島総合医療センター)と常滑市民病院(新名称:知多半島りんくう病院)が地方独立行政法人化による経営統合を予定しています。令和6年度の採用試験(令和7年4月1日採用)から地方独立行政法人知多半島総合医療機構として、両病院合同で実施します。(※令和6年度中の採用は、各病院ごとに採用試験を実施します。)

みなさまのご応募お待ちしております。

採用予定日 令和7年4月1日

※看護師・助産師【B日程(キャリア採用)】については、7月1日、10月1日、令和7年1月1日採用も同時募集。



募集職種・人数・試験日

職種	採用予定人数	採用試験日	申込期限
助産師 看護師	50名程度	【A日程(新卒採用)】 年2回開催 ①一次試験 5月11日(土) 二次試験 5月25日(土) ②一次試験 7月26日(金) 二次試験 8月14日(水)	①4月24日(水)17時 ②7月10日(水)17時
		【B日程(キャリア採用)】 年4回開催 ①試験日 5月25日(土) ②試験日 8月14日(水) ③試験日 10月24日(木) ④試験日 令和7年1月22日(水)	①5月8日(水)17時 ②7月30日(火)17時 ③10月7日(月)17時 ④令和7年1月6日(月)17時
薬剤師	3名程度	一次試験 4月19日(金) 二次試験 5月10日(金)	4月8日(月)17時
臨床工学技士	3名程度	一次試験 5月11日(土) 二次試験 5月25日(土)	4月24日(水)17時
放射線技師	4名程度		
理学療法士	2名程度	一次試験 5月12日(日) 二次試験 5月26日(日)	
言語聴覚士	1名程度		
管理栄養士	2名程度		
臨床検査技師	1名程度		
医療主事 (社会福祉士)	1名程度		

右のQRコードを読み取ると、現半田病院のホームページへ移動します。ホームページの採用情報から、希望職種のエントリーをお願いします。エントリー後に届くメールに記載されたURLから必要事項を入力してください。

※応募要件や試験内容等が職種によって異なりますので、詳しくは現半田病院ホームページ内採用情報の募集要項を必ずご確認ください。



市政ニュース

情報コーナー

催し

募集

相談

講座など

開館情報・当番表

半田市男女共同 参画審議会委員 を募集します



半田市男女共同参画審議会は、誰もが性別にかかわらず個性と能力を十分に発揮することができる「男女共同参画社会」の実現に向けて、市の男女共同参画推進に関する取組の審議や調査、市に寄せられた男女共同参画に関する意見等を検討する審議会です。

この審議会は、一般公募の委員のほか、学識経験者、教育関係者などの各機関の代表者で構成されます。

募集人員 2名

※欠員により再募集を実施

応募資格

市内在住の20歳以上の方で、年3回開催される会議(平日)に出席できる方

任期 1年間

(6月1日～令和7年5月30日)

報酬 3,850円(1回)

応募方法

申込書を記入のうえ、4月26日(金)までに市民協働課へお持ちいただくか、郵送(当日必着)、FAX、Eメールでご応募ください。

〒475-8666

半田市東洋町2-1 市民協働課

TEL 84-0672

✉ s-kyodo@city.handa.lg.jp

※申込書は市民協働課および市ホームページにあります。

※応募者多数の場合は面談のうえ決定し、5月中に応募者全員へお知らせします。

問い合わせ

市民協働課 ☎ 84-0609

令和6年度8020 表彰者を募集します



対象

昭和20年3月31日以前に生まれた方で、20本以上自分の歯を保持する方

※過去に受賞歴がない方に限ります。

募集期間 4月1日(月)～5月31日(金)

申込方法

募集期間内に市内歯科医師会会員である歯科医院にて歯科健診を受けてください。(要予約)

表彰式 11月11日(月)(予定)

※受賞者には、10月上旬に個別に案内を郵送します。

問い合わせ

健康課 ☎ 84-0662

第61回半田市フラワー コンクール参加者募集



対象 市内の一般住居、店舗、施設など

現地審査 4月15日(月)(予備日4月16日(火))

表彰式 5月28日(火)

※申込者全員に参加賞があります。

審査内容

庭、花壇、プランター、ハンギングバスケットなどに育成させた花のデザイン、配色、育成状況および管理状況など

申込み・問い合わせ

4月11日(木)までに郵送、電話、FAX、Eメールまたは都市計画課窓口で申込みください。

〒475-8666

半田市東洋町2-1

☎ 84-0665

FAX 23-6061

✉ kouen@city.handa.lg.jp

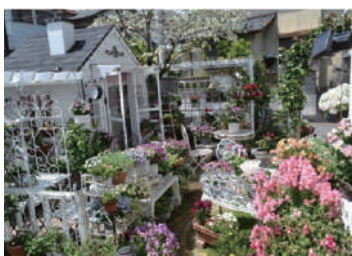

▲前回の市長賞

公園ベンチの寄附 を募集しています



安らぎや憩いの場として公園の魅力を高め、多くの方に支えられた公園として愛着を持っていただくため、ベンチの寄附を募集しています。

寄附していただいたベンチには、お名前とメッセージを刻んだプレートを取り付け、寄附していただいた方の思いを記します。結婚、出産、入学など人生の記念や思い出にぜひ申込みください。

設置場所 市内各公園など

申込方法

申込書に必要事項を記入のうえ、都市計画課へ提出してください。

※申込書は、都市計画課窓口で配布しています。(市ホームページからもダウンロードできます)

問い合わせ

都市計画課 ☎ 84-0665



▲だし丸くんベンチ
(196,000円、幅120cm)



▲ごん吉くんベンチ
(165,000円、幅120cm)

はんだシティマラソン 2024の協賛企業・ 団体を募集しています



はんだシティマラソン2024を
11月3日(日)に開催します。

大会の趣旨を理解し、応援してい
ただける企業・団体を募集します。

協賛内容

◇現金協賛

1万円・5万円・10万円以上・
特別協賛(20万円・50万円・
100万円)の4種類から選択で
きます。

◇物品協賛

合計6万円(定価)以上の物品

協賛による特典の例

◇大会名「冠」(特別協賛)

◇ゼッケン、応援グッズ、大会パン
フレットなどへの企業・団体名の
掲載(特別協賛)

◇チラシ・クーポンの封入・設置

◇大会会場へのバナー(横断幕)・
ブースの設置

※協賛金額や申込み時期によって、
受けられる特典が異なります。詳
しくはお問合わせください。

申込み・問合わせ

5月31日(金)までに、申込書に必要
事項を記入のうえ、FAXまたは
Eメールではんだシティマラソン
実行委員会(スポーツ課内)へ申

込みください。

※申込書は、市ホームページ、スポー
ツ課にあります。

☎ 22-11184

FAX 24-0488

✉ sports@city.handa.lg.jp

令和6年度慰霊 巡拝の参加者募集



対象者

◇戦没者の配偶者、父母、子、兄弟
姉妹、参加遺族(子、兄弟姉妹)
の配偶者、戦没者の孫、甥、姪
※今回実施する地域で戦没された方
の遺族

実施地域

カザフスタン共和国、東部ニュー
ギニア、インドネシア、モンゴル
国、フィリピン、硫黄島など

申込み・問合わせ

詳細は、地域福祉課までお問合わ
せください。

☎ 84-0641

ネーミングライツパートナーを募集します



ID 1007009

半田市の公共施設に愛称をつけることができるネーミングライツパートナーを募集しま
す。愛称として企業名や商品名を付けることができ、施設内の看板等の表示はもちろん、イ
ベントのチラシ等で会場名として記載されます。

ネーミングライツパートナーのメリット

- ◇ 知名度向上
- ◇ CSR(地域・社会貢献)的評価の向上

募集期間 4月1日(月)~5月15日(水)

募集施設

施設名(所在地)	施設概要	ネーミングライツ料 (税込)	契約期間	年間利用者数 (※)
半田北部グラウンド (石塚町3-1) ※再募集になります。	野球場、多目的グラウンド (サッカー1面、グラウンドゴ ルフ、ソフトボール等)、クラブハ ウスで構成される複合施設	年額 50万円以上	令和6年9月1日から 5年以上10年以下	19,097人

※年間利用者数は、新型コロナウイルス感染症の影響のない令和元年度の数値です。

問合わせ

内容	担当課	問合わせ先
ネーミングライツ制度に関すること	財政課	☎84-0617 ✉zaisei@city.handa.lg.jp
半田北部グラウンドに関すること	スポーツ課(半田びよログスポー パーク)	☎27-6663 ✉sports@city.handa.lg.jp

令和6年度 国民健康保険 税率を改定します



ID 1007022 【問合わせ】国保年金課 ☎ 84-0661

1. 本市の国民健康保険の現状

本市の国民健康保険の運営は、基金(国保の会計における貯金にあたるもの)を活用しながら運営しています。

しかし、被保険者の高齢化や医療の高度化により一人当たりの医療費は増加しており、単年度の赤字を補填するために活用する基金残高も年々減少しています。

このような現状の中、安定的に国民健康保険を運営するためには、令和6年度の税率を改定する必要があります。

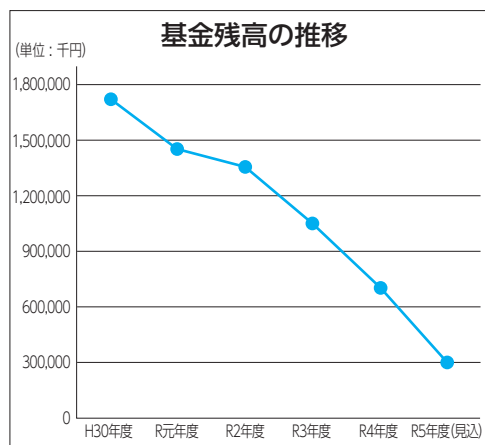

2. 改定内容

基金が無くなった段階で税率を引き上げると、税額が急激に増加することとなり、被保険者のみなさんにかかる負担が大きくなることを見込まれます。そのため、基金が無くなる前に、基金の活用を徐々に縮小しながら税率を引き上げていきます。

	現行(令和5年度の税率)			改定後(令和6年度の税率)		
	医療分	支援分	介護分	医療分	支援分	介護分
所得割率	6.67%	2.08%	1.97%	7.67%	2.78%	2.14%
均等割額 (1人あたり)	28,800円	8,700円	10,200円	32,100円	11,400円	10,700円
平等割額 (1世帯あたり)	18,600円	5,600円	5,000円	21,800円	7,700円	5,500円

※今回の改定により、1年間の保険税額は改正前と比較して約17~19%増額となります。

3. 今後の保険税を抑えるためのお願い

国保財政の健全化のためには、歳出の大半を占める医療費を抑制する必要がありますが、みなさんが健康であることが、最大の歳出抑制につながります。病気の早期発見・治療、あるいは生活習慣の改善のため特定健診や特定保健指導、がん検診などの各種検診の受診や日頃の健康づくりを心がけましょう。

また、ジェネリック医薬品の効果的な利用や薬の飲み残しの確認、「お薬手帳」の適正な活用(同様の効果の薬の重複処方を避けるために、複数持っている人は1つにまとめ、受診の際は必ず持ってくる等)もお願いします。

最後に、休日や夜間の救急医療機関は、緊急性の高い患者さんを受け入れるためのものです。休日や夜間に受診する際には、平日の時間内に受診することができないのかをもう一度考え、緊急のときのみに行いましょう。

被保険者のみなさんには、ご負担をおかけしますが、将来にわたって安心して国民健康保険を利用できるように改正するものです。ご理解とご協力をお願いします。

国民健康保険税の年間保険税額を試算することができます

ID 1007508 【問合わせ】国保年金課 ☎84-0661

市ホームページに添付したエクセルシートに必要な事項を入力することで、令和6年度の保険税額を試算できます。試算結果は、税率改定後の保険税額の参考としてください。
正しい保険税額は7月に送付される当初納税通知書でご確認ください。



▲試算シート



▲減免制度

試算に必要なもの

- ◇世帯主および加入(予定)者全員分の給与や公的年金の源泉徴収票
- ◇確定申告書の写し

※年税額の算定にあたり、低所得世帯については減額措置(均等割額および平等割額に対して7・5・2割の減額を適用する制度)が適用されます。また、急激に収入が減額となった場合等の減免制度もあります。詳しくは、市ホームページをご覧ください。国保年金課までお問い合わせください。

後期高齢者医療保険料

保険料率、保険料賦課限度額、均等割額軽減に係る基準額が改定されます

ID 1001840 【問合わせ】あいち後期高齢者医療コールセンター ☎0570-011-558



①保険料率が変わります

後期高齢者医療制度の保険料率は、2年ごとに見直されます。令和6～7年度の保険料率は、次のとおり変更となります。

区分	変更前 (令和4～5年度)	変更後 (令和6～7年度)
所得割率	9.57%	11.13%※1
均等割額	49,398円	53,438円

※1 ただし、総所得金額が101万円以下の方の、令和6年度の所得割率は10.40%で計算します。

②保険料賦課限度額が変わります

令和6年度から国の基準に合わせて現行の66万円から80万円に改定します。ただし、令和6年度については、令和6年度に新たに75歳に到達する方を除き、保険料賦課限度額を73万円とします。

③均等割額軽減に係る基準額が変わります

被保険者均等割額の5割軽減および2割軽減の対象世帯について、軽減に係る基準額が変更されます。

均等割額の軽減措置

均等割額 軽減割合	対象者の所得要件(世帯主と世帯の被保険者全員の軽減判定所得の合計額)	
	現行	改正後
5割	43万円+(29万円×被保険者数)+10万円×(給与所得者等の数-1)以下	43万円+(29.5万円×被保険者数)+10万円×(給与所得者等の数-1)以下
2割	43万円+(53.5万円×被保険者数)+10万円×(給与所得者等の数-1)以下	43万円+(54.5万円×被保険者数)+10万円×(給与所得者等の数-1)以下

※65歳以上の方の公的年金所得は、通常の所得から15万円を控除した額で判定します。

お忘れの申請はありませんか

【問合わせ】国保年金課 ☎84-0652

以下に該当する給付の時効は2年間です。申請がお済みでない方は、国保年金課で手続きをしてください。

後期高齢者医療制度の主な時効

種類	消滅時効の期間	起算日
高額療養費 入院時食事療養費	2年間	診療月の翌月1日 (診療月の翌月以後に支払ったときは、支払った日の翌日)
高額介護合算療養費		基準日の翌日
療養費(治療用補装具、保険証を持参せずに医療機関などにかかった時の医療費)		費用を支払った日の翌日
葬祭費		葬祭を行った日の翌日

※高額療養費および高額介護合算療養費の申請が必要な方には、別途お知らせを送付しています。

半田びよログスポーツパーク紹介Webサイトの開設について



半田運動公園のネーミングライツパートナーである「株式会社びよログ」が地域貢献事業の一環として、半田びよログスポーツパークの魅力をよりたくさんの人に発信できるよう、半田市監修のもと半田びよログスポーツパークの紹介サイトを新たに開設しました。

週末のイベント情報や駐車場の混雑予想など、様々な情報が盛りだくさんです。来場時に、ぜひご覧ください。

半田 **びよログ** スポーツパーク
Handa PiyoLog Sports Park
紹介サイトを新たに開設しました!!



下水道計画の変更を縦覧します



知多都市計画下水道事業半田公共下水道の変更を次のとおり縦覧します。

縦覧

8時30分～17時15分(土・日・祝日は除く。水曜日は19時15分まで)

縦覧場所

下水道課(市役所2階)

問い合わせ

下水道課 ☎84・0675

都市計画の縦覧について



知多都市計画の変更により、縦覧図書が変更されましたのでお知らせします。

変更内容

- ① 知多都市計画道路3・4・33号 矢高横川線の変更
- ② 知多都市計画生産緑地地区の一部区域の除外および面積変更

縦覧場所

- ① 都市計画課(市役所3階)

阿久比町建設環境課都市計画係(阿久比町役場本庁舎2階)

愛知県都市計画課(愛知県本庁舎5階)

- ② 都市計画課(市役所3階)

問い合わせ

都市計画課 ☎84・0628

春は退職・就職シーズン
国民健康保険・国民年金の届出は忘れずに!



会社を退職される方、就職される方、引越して住所が変わる方など、届出が必要な場合は、14日以内に手続きをしてくださいます。

◆ 加入の月までさかのぼって、税を納めることとなります。

◆ 医療費が全額自己負担になったり、かかった医療費を返還してもらう場合もあります。

※ 職場の健康保険などに加入しても、国民健康保険の資格は自動的に喪

問い合わせ

国保年金課 ☎84・0651

届出が必要なとき		届出に必要なもの
これから加入する場合	他の市区町村から転入してきたとき	他の市区町村の転出証明書、世帯主と異動する方のマイナンバー確認書類、来庁者の本人確認書類
	職場の健康保険や厚生年金をやめたとき	資格喪失証明書(連絡票)、世帯主と異動する方のマイナンバー確認書類、来庁者の本人確認書類
	職場の健康保険や厚生年金の被扶養者からはずれたとき	親の国民健康保険証、世帯主のマイナンバー確認書類、来庁者の本人確認書類
	子どもが生まれたとき	親の国民健康保険証、世帯主のマイナンバー確認書類、来庁者の本人確認書類
すでに加入している場合	他の市区町村に転出するとき	国民健康保険証、世帯主と異動する方のマイナンバー確認書類、来庁者の本人確認書類
	職場の健康保険や厚生年金に入ったとき	国民健康保険証と職場の保険証、世帯主と異動する方のマイナンバー確認書類、来庁者の本人確認書類
	職場の健康保険や厚生年金の被扶養者になったとき	国民健康保険証、死亡を証明するもの、喪主名義の通帳、来庁者の本人確認書類、葬祭を行ったことおよび喪主の確認ができるもの(会葬礼状または喪主のフルネームが書かれた葬儀の領収書)
	国保や国民年金の被保険者が死亡したとき	国民健康保険証、世帯主と異動する方のマイナンバー確認書類、来庁者の本人確認書類
その他	住所、氏名、世帯や世帯主が変わったとき	国民健康保険証、世帯主と異動する方のマイナンバー確認書類、来庁者の本人確認書類
	就学のため、別に住所を定めるとき	国民健康保険証、在学証明書、世帯主と異動する方のマイナンバー確認書類、来庁者の本人確認書類
	保険証を失くしたとき(汚れたりして使えなくなったとき)	来庁者の本人確認書類

※ 本人確認書類は、顔写真付公的身分証明書(マイナンバーカード、運転免許証等)以外は、2点以上必要です。
※ 別世帯の方が代理で加入手続きする場合は、委任状および委任者の本人確認書類も必要です。

各種計画を策定しました

ID 1004173 【問合わせ】各種計画の担当課へ

令和5年度に実施したパブリックコメント手続で、市民のみなさまからいただいた意見を反映した各種計画を策定しました。以下のとおり公表しますので、ぜひご覧ください。

閲覧方法

市ホームページ

右のQRコードを読み取り、各計画のページにアクセス



公共施設に設置された閲覧用ファイル

設置場所

市役所(1階意見募集コーナー)、瀧上工業雁宿ホール、市民交流センター、図書館・博物館、公民館(有脇、亀崎、乙川、上池、岩滑、板山、成岩、神戸)、乙川交流センターニコパル

閲覧期間 4月1日(月)～30日(火)

計画名	内容	問合わせ
第4期半田市障がい者保健福祉計画	障がいの有無にかかわらず、地域社会における共生等を目指し、地域づくりと障がい福祉施策を総合的・計画的に実施するための計画です。	地域福祉課 ☎84-0643
半田市再犯防止推進計画	立ち直ろうとする人を支援することにより再犯を予防し、安心・安全に暮らせる明るい社会を実現していくための計画です。	生活援護課 ☎84-0655
半田市高齢者保健福祉計画・第9期介護保険事業計画	高齢者を含む本市に住むすべての人々がともに豊かにいきいきと暮らすことのできる社会の実現に向けた計画です。	高齢介護課 ☎84-0649
半田市国民健康保険第3期データヘルス計画(第4期特定健康診査等実施計画)	健康寿命延伸のため、国民健康保険被保険者を対象に、半田市が策定する健康・医療情報を活用した保健事業の実施計画です。	健康課 ☎84-0662
第3期半田市障がい児福祉計画	年齢や発達に応じて、すべての子どもが心身ともに健やかに育成されるよう、必要な支援策を総合的・計画的に実施するための計画です。	子育て相談課 ☎84-0657

土地販売情報 (乙川地区内)

ID 1003422 【問合わせ】市街地整備課 ☎22-9302



市が施行している乙川中部土地区画整理事業地区内の土地(保留地)12区画を先着順で販売しています。土地をお探しの方は、ぜひご検討ください。

申込方法・申込場所

◇保留地買受申込書を記入のうえ、市街地整備課へ直接提出してください。委任状により、代理の方が提出することもできます。

◇開庁時(8時30分)に同じ保留地に複数の申込みがあった場合は、抽せんにより決定します。

※申込みされた方が契約者となりますので、ご注意ください。

※保留地販売案内書・保留地買受申込書などは市街地整備課で配布しています。(市ホームページからもダウンロード可)

保留地価格一覧

番号	面積(m ²)	総価格(円)
1	1,344.85	94,005,015
2	290.26	14,454,948
3	85.45	5,802,055
4	66.00	6,091,800
5	28.30	1,468,770
6	102.16	8,469,064
7	36.58	2,052,138
8	28.12	1,571,908
9	28.12	1,557,848
10	27.90	2,067,390
11	56.00	3,348,800
12	62.00	3,255,000

※令和6年4月1日から令和7年3月31日までの価格です。

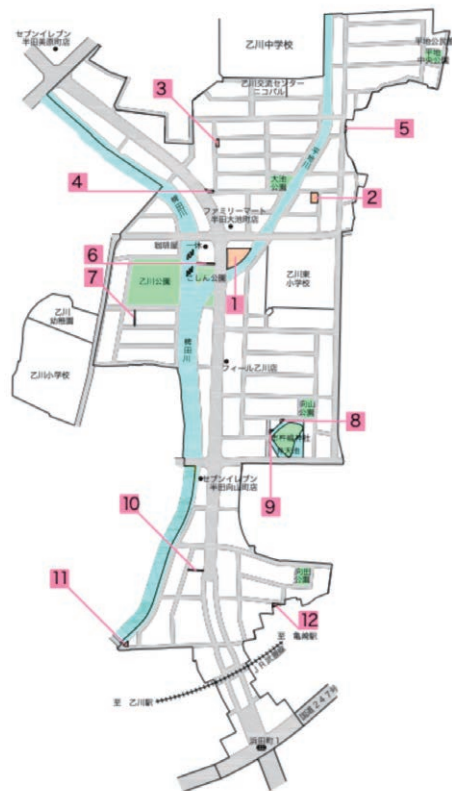

令和6年度の 市税などの納付が始まります



ID 1001763 【問合わせ】 収納課 ☎84-0624

市税などの納付が4月から始まります。納期限内に忘れずに納付しましょう。

	4月	5月	6月	7月	8月	9月	10月	11月	12月	1月	2月
納期限(口座振替日)	4/30(火)	5/31(金)	7/1(月)	7/31(水)	9/2(月)	9/30(月)	10/31(木)	12/2(月)	1/6(月)	1/31(金)	2/28(金)
固定資産税・都市計画税	1期			2期					3期		4期
軽自動車税(種別割)		全期									
市県民税・森林環境税			1期		2期		3期			4期	
国民健康保険税				1期	2期	3期	4期	5期	6期	7期	8期
介護保険料				1期	2期	3期	4期	5期	6期	7期	8期
後期高齢者医療保険料				1期	2期	3期	4期	5期	6期	7期	8期

※固定資産税・都市計画税と市県民税・森林環境税は課税通知時に全期前納用と1～4期用納付書の合計5枚を送付しています。

便利で確実な口座振替をぜひご利用ください

口座振替納付

- ・一度の手続きで継続して利用できます。
- ・自動振替されるので払い忘れ防止になります。
- ・納税義務者と異なる名義の口座でも振替出来ます。
- ・利用出来るのは、半田市が指定した金融機関のみです。
- ・口座振替依頼書は、収納課、市内金融機関窓口および市ホームページにあります。

Web口座振替受付サービスがスタートしました!

インターネットで口座振替の申込みができるWeb口座振替受付サービスを開始しました。金融機関や市役所に出向く必要がなく、口座振替依頼書の記入や届出印も不要です。詳しくは、市ホームページまたは右のQRコードからご確認ください。



▲Web口座振替受付サービス

再振替の終了について

今年度より、口座振替における再振替が行われなくなります。今後は口座振替ができなかった場合、督促状が送付されてしまうため、期日までに残高を十分ご確認くださいませようお願いします。

納税方法

- ・半田市の市税等は、以下の場所で納めることができます。
 - ①半田市指定金融機関等の窓口(納付書裏面に記載してあります。)
 - ②コンビニ
 - ③口座振替
 - ④スマートフォン決済アプリ
 - ⑤クレジットカード
 - ⑥納付書に記載のeL-QRコードを利用した電子納税



▲納税方法

- ・税目や税額により利用可能な納付方法が異なります。詳しくは、市ホームページまたは右のQRコードからご確認ください。

3X3 HANDA SPRING MATCH 出場者募集

in handa city hall

ID 1006900

市役所にバスケットコートが出現します。春空の下、非日常的な空間で3X3バスケットボール大会を開催します。半田市のど真ん中で繰り広げられるあなたの熱いプレーをお待ちしています。

時 5月26日(日) 10時~16時30分 ※雨天中止 場 ごん吉くん広場(市役所北側)

定 小学生6チーム、中学生6チーム、一般6チーム(先着順) ※1チーム3~6名

MC



You-Gee (StudioU)



MACO a.k.a SweetLover (酒場やみくろ店長)



▲まちなかでアートについてはこちら



▲申込フォーム



▲農業マルシェについてはこちら

解説 伊集南 3,000円/1チーム

申 4月8日(月)8時30分~15日(月)17時15分に申込フォームから申込みください。

問 スポーツ課 ☎22-1184

同日にまちなかでアート、知多半島農業マルシェ“にこもぐ”、ニューススポーツ体験会が開催されます。

新美南吉記念館



南吉のセンス・オブ・ワンダー作品を読む

「でんでんむし」「里の春、山の春」などを読み、自由に意見や感想を話し合います。

時 4月28日(日) 14時~16時

場 新美南吉記念館 会議室 無料

申問 4月6日(土)から電話または新美南吉記念館窓口へ。

☎26-4888

※毎月南吉作品を読んでいる南吉読書会への特別参加となります。

企画展

君は即ち春を吸いこんだのだ ~南吉のセンス・オブ・ワンダー~

新美南吉の自然に対する鋭く豊かな感性とそこから生まれた作品について、環境問題の先唱者として知られるレイチェル・カーソンの『センス・オブ・ワンダー』との共通点から紹介します。

時 4月13日(土)~6月30日(日)

場 新美南吉記念館 展示室

料 常設展観覧料(高校生以上220円)で観覧できます。

問 新美南吉記念館 ☎26-4888

ミュージアムトーク

学芸員が企画展会場で解説をします。

時 4月13日(土)・27日(土)、5月3日(祝)・4日(祝)・5日(祝)・26日(日)、6月8日(土)・22日(土) 11時~11時30分

● 広告 ●

ヨット乗船体験 無料

日時 4/14(日)・21(日)・28(日)・5/3(祝) 10:00~16:00

対象 高校生以上50歳までの健康な方

場所 武豊町富貴ヨットハーバー

詳しくはこちらまで >>> ドールヨットクラブ 携帯:080-9723-2838(9:00~17:00) 武豊町大字富貴字森万新田6-2



HP用QRコード

この春から! ゴスペル無料体験会!

~輝く笑顔に! お腹の底から歌おう!



4/23(火) 13:30~19:20~ 市民交流センター(クラシティ3階)

「ワンボイス ゴスペル」で検索!

体験会のお申込み・お問合せ 市民ゴスペルグループ「ワンボイス半田」

☎:090-8132-0120



春のイベント

半田運河周辺

問 半田市観光協会 ☎32-3264

半田運河の鯉のぼり

半田運河に50匹以上の鯉のぼりが優雅に泳ぐ姿は絶景!鯉のぼりと蔵のコントラストの美しさは訪れた人を魅了します。期間中の18時~22時はライトアップも行われ、幻想的な雰囲気になります。

時 4月13日(土)~5月12日(日)
場 半田運河沿い



萬三の白モッコウバラ祭

明治初期の建築とされる豪商邸宅・小栗家住宅(萬三商店)。2022年に国の重要文化財に指定されました。小栗家住宅の門庭には、樹齢150年を超える日本最古・最大級の白モッコウバラの木があり、可憐な白い花を咲かせる頃に今年も公開します。会場では白モッコウバラに関連した限定商品の販売もあります。

時 4月19日(金)~30日(火) 10時~16時
場 国指定重要文化財 小栗家住宅



ミツカンミュージアム 春の山車祭り 自由見学

下半田春祭りに合わせて、事前予約不要、入館料無料の自由見学(ミニコースのみ、全館コースは休止)を開催します。人気の「マイ味ぽん」(有料)も作れます!

ミツカンミュージアムの中庭には、下半田地区の山車4輛が4年ぶりに集結します!迫力ある山車を間近に見ることができます。

時 4月21日(日) 受付10時~16時 閉館17時
場 ミツカンミュージアム
問 ミツカンミュージアム ☎24-5111



半田赤レンガ建物

問 半田赤レンガ建物 ☎24-7031

半田赤レンガ春まつり

半田赤レンガ建物恒例の春まつりを開催します!おいしいもので春を楽しもう!

上半田地区の山車曳き込み、子供三番叟演舞を予定しています。

※詳しい時間は半田赤レンガ建物ホームページをご確認ください。

時 4月14日(日) 9時~15時



GWファミリーフェスティバル

家族や友達と楽しめるワークショップや体験、ダンスステージのほか、おいしい食べ物で、ゴールデンウィークを楽しもう!

時 5月3日(祝)~5日(祝) 10時~15時



• 広告 •

はり・きゅう マッサージ **加藤治療院**

腰痛 分離症 脊柱管狭窄症
でお悩みの方ご相談下さい!

受付時間	月	火	水	木	金	土
午前9時~午後1時	○	○	○	○	○	○
午後3時~午後8時	○	○	○	○	○	○

◎ 土曜日午後は3時~6時
休診日: 日曜日・祝日 (祝は不定休)

☎0569-84-3240

半田市 加藤治療院

〒475-0837 半田市有楽町5丁目216-3 苺マンション1階西

ありがとう おかげさまで地元一筋 30年
有限会社カミヤエステート

買取物件大募集

無料査定 どうぞお気軽にお問い合わせください

半田市瑞穂町8丁目12-12 カミヤビル1F

☎ 0120-07-0290

空の科学館イベント情報

☎ 半田空の科学館
☎ 23-7175



●プラネタリウムの投影回数、開始時間の変更●

4月11日(木)から、プラネタリウムの投影回数を増やし、開始時間を次のとおり変更します。投影番組の最新情報などは、ホームページをご覧ください。

投影スケジュール ※投影番組は、4月29日(祝)から一部変更します。

開始時間	曜日	木曜日	金曜日	土曜日・祝日	日曜日
10時				▲こぐま座のティオ 「12星座のなかまたち」	▲こぐま座のティオ 「12星座のなかまたち」
11時				★ワンピース	★ワンピース
13時30分	●	●ヒーリング番組	★プラネタリウム 生誕100年記念番組	★オデッセイ	★オデッセイ
15時30分				★プラネタリウム 生誕100年記念番組	○星空ライブ

定 200名(先着順)

料 大人:高校生以上 小人:3歳~中学生

▲番組のみ(約30分) 大人:220円 小人:110円

★星空生解説+番組(約50分) 大人:500円 小人:200円

○全編星空生解説(約50分) 大人:220円 小人:110円

●星空生解説+番組(約30分) 大人:220円 小人:110円

●ブラック星博士の東海征服計画in半田●

プラネタリウム誕生100周年記念として、明石市天文科学館から井上館長、ブラック星博士をお招きし、面白おかしいプラネタリウムをお楽しみいただきます。

時 5月19日(日) 13時30分~14時45分

定 150名(先着順) 料 1席300円(未就学児無料)

申 4月10日(水)9時から電話または半田空の科学館窓口へ

●5月の星見会●

「月のクレーターと二重星を見よう！」

月の凸凹クレーターと二つ寄り添って輝く二重星を天体望遠鏡で眺めます。

時 5月18日(土) 19時30分~21時

定 60名(先着順)

料 3歳~中学生200円、高校生以上300円

申 4月10日(水)9時から電話または半田空の科学館窓口へ



「半田市文化財カード」のレアカードを配布します!

右記の期間で、「半田市文化財カード」のレアカードを配布します。

文化財カードについての詳細は市ホームページをご確認ください。

※内容が変更となる可能性があります。最新情報はホームページをご確認ください。

※数量限定。各施設なくなり次第終了します。

配布場所 博物館受付

※★印のカードは、常楽寺納経所(東郷町2-41)でも配布します。(8時~17時30分)

☎ 博物館 ☎ 23-7173

レアカードとは…
通常の文化財カードの表面ふちに金押し加工を施したカードです。期間限定で配布しています。

レアカードの配布期間、配布するレアカードの種類等

レアカードの配布期間	文化財名称等(配布するレアカードの種類)
4月27日(土)~5月5日(祝)	亀崎潮干祭の山車行事 ちんころ祭の三番叟 旧中埜家住宅 小栗家住宅
7月20日(土)~28日(日)	木造阿弥陀如来立像(常楽寺)★ 多聞天立像(鳳出観音教会)★ 半田山車まつり 市内9地区の山車(26輛) 旧中埜家住宅
9月21日(土)~29日(日)	薬師如来坐像(西薬師教会)★ 十一面観世音菩薩立像(鳳出観音教会)★ 亀崎潮干祭の山車行事 半田の酢醸造用具
12月21日(土)~28日(土)	三筋壺 ちんころ祭の三番叟 半田の酢醸造用具 旧中埜家住宅

●広告●

樹木販売/草取から庭造りまで
ご希望にお応えします。
見積無料
お気軽にどうぞ!

設計 施工 管理 緑地庭園

愛知県造園建設業協会・知多緑化研究会・半田緑化研究会
有限会社サカキ園芸場
〒475-0828 愛知県半田市瑞穂町8-6-8
E-mail:sakakien@kind.ocn.ne.jp
◎インターネット販売/庭造り事例◎
http://www.sakakien.net

TEL(0569)21-2646 FAX(0569)22-3749

住まいのリフォームエネルギーショップ
Tejima わが家のホームドクター

プロバングス 東邦ガスエネドゥ! リフォーム
宅配ミネラルウォーター 半田市上下水道指定工事店

手島ガス住設株式会社
〒475-0922半田市昭和町3-28 FAX:0569-22-6786 E-MAIL/gas@tejima.co.jp
0120-0569-07 てじまがす 検索

催し

旧中笠家住宅で
組紐を体験
しよう



国の重要文化財に指定されている明治時代の住宅で、日本伝統の工芸品である「組紐」を体験してストラップをつくります。

時 5月10日(金)

- ① 9時30分～10時15分
 - ② 10時30分～11時15分
 - ③ 11時30分～12時15分
- 5月11日(土)

① 9時30分～10時15分
② 10時30分～11時15分
③ 11時30分～12時15分
④ 13時30分～14時15分

※開始時刻の5分前に旧中笠家住宅東側にお越しください。

場 旧中笠家住宅2階 和室
(天王町1-30-2)

※駐車場はありませんので、車でお越しの方は近隣の有料駐車場などをご利用ください。

定 小学3年生以上
(大人のみの参加も可)
※小学生は保護者同伴。
各回4組、計28組程度(先

着順)

料 800円/組

(ストラップ1個分の材料代を含む。)

※当日徴収。お釣りのないようご注意ください。

備 筆記用具

※組紐体験の材料、道具は事務局で用意します。

申 4月7日(日)10時～5月1日(水)に申込フォームから申込みください。

※オンライン申込みが難しい方は、申込期間の当館

開館日時に、電話にてご相談ください。

場 博物館 ☎23-7173

▲申込フォーム

知多工芸展
関連イベント
「木目込みで
ちりめん椿を作ろう」



木目込みと呼ばれる人形作りの手法で、ちりめん布の椿の小物を作ります。

時 5月5日(祝) 13時30分～14時、14時30分～15時

場 博物館2階 第一会議室

定 各回25名(先着順)
料 無料

備 はさみ

申 4月9日(火)～25日(木)に申込

フォームから申込みください。

場 博物館 ☎23-7173

▲申込フォーム

半田市観光
ガイド協会
「ふるさと散歩(成岩編)」



「平安からの成岩を訪ねる」をテーマに、ガイドの説明を聞きながらゆつたりと辿ります。

時 4月20日(土) 9時～11時30分(8時45分集合)

場 任坊山公園駐車場 (宮池東側)

定 40名(先着順)

コース 駐車場(集合場所) ↓宮池由来碑 ↓宮本浄水場跡 ↓成石神社 ↓仏性寺碑 ↓西薬師教会 ↓常楽寺大石 ↓任坊山見晴台 ↓博物館(解散)

料 200円

(中学生以下は無料)

申 4月17日(水)までに申込

書をFAX、Eメールまたは電話で半田市観光ガイド協会へ

協

第8回
半六選抜
書道展



半田を中心とした社中の書や篆刻の作品を展示します。

時 5月3日(祝)～7日(火) 10時～17時(入場は16時30分まで)

※最終日は12時まで

場 旧中笠半六邸2階 NPO法人半六クラブ

☎89-2925

書人
岩田大助展



半田市出身の書人 岩田大助氏と生徒の作品を展示します。

時 4月13日(土)～28日(日) 9時～17時(最終日は15時まで)

場 半田赤レンガ建物 共用サロン

☎24-7031

●広告●

耐震診断・補強 下水切替工事

愛知県不適住宅耐震診断員 2名 在籍 半田市下水道指定工事店

お見積は無料です!

(株) まちづくり

住まいのプロ 一級建築士事務所

〒475-0925 半田市宮本町6-208-4
E-mail: info@machidukuri.biz
https://machidukuri.biz

TEL (0569) 23-3335 FAX (0569) 23-3394

独身のお子様の結婚相談承ります

お子様を結婚に導くための無料相談会開催中

お子様の結婚に関するお悩み、プロの仲人がお答えします。

まずはお気軽に仲人にご相談下さい

052-253-6636

結婚相談所 ムスベル

募集

ロビーコンサート
出演者募集



半田市を中心に音楽活動がされるみなさん、ロビーで演奏会をしてみませんか。市内施設でのロビーコンサートの出演者を募集します。

時場

◇半田市役所1階ロビー

5月24日(金)

12時20分～12時40分

◇瀧上工業雁宿ホール

市民ロビー

6月8日(土)

12時50分～13時10分

◇市内または近郊で演奏活動をする個人、団体

申請 4月8日(月)～22日(月)

に申込フォームから申込みいただくか、申請書を郵送、Eメールまたは瀧上工業雁宿ホール窓口へ



▲申込フォーム

〒475-0918

雁宿町1-22-1 生涯学習課

☎23-7341

✉ shougai@city.handa.lg.jp

※申請書は市ホームページ、瀧上工業雁宿ホール窓口にあります。

※応募多数の場合は書類審査とし、結果を4月下旬に通知します。

ホスト
ファミリ



夏休みに異文化交流を体験してみませんか。半田市の姉妹都市米国ミシガン州ミッドランド市から来る3名の高校生を、ボランティアで受け入れてくださる家庭を募集します。

受入れ期間(予定) 7月21日(日)～8月11日(日)

※受入れ予定期間のうち、各家庭で可能な期間受入れていただきます。(原則は1週間、応相談)

申請 4月26日(金)までに電話またはEメールで半田国際交流協会へ

※詳細についてもお気軽にお問合わせください。

☎26-11929

✉ hia@poplar.ocn.ne.jp

自衛官募集



種目(陸上・海上・航空の各自衛隊)

① 一般幹部候補生

② 一般曹候補生

③ 自衛官候補生

応募資格

① 大卒者22歳以上26歳未満の方

院卒者20歳以上28歳未満の方

② ③ 18歳以上33歳未満の方

試験内容

筆記・口述試験、適性・身体検査

※試験日等は、問合わせください。

受付期間

① 第1回 4月12日(金)まで

第2回 4月24日(水)～6月13日(木)

② 第1回 5月7日(火)まで

第2回 7月1日(月)～9月3日(火)

③ 年間を通じて行っています。

※受付期間中の種目はホームページをご確認ください。

申請 電話で自衛隊愛知地方協力本部半田地域事務所へ

☎21-0004

自衛官等募集事務に係る対象者情報の提供について



自衛隊による自衛官等募集案内の送付のため、法令に基づき、令和6年度に18歳、22歳になる方の氏名と住所を自衛隊へ資料提供します。

個人情報の提供を望まない方は、除外申請書を提出してください。

申請 4月1日(月)～5月31日(金)

に除外申請書および本人確認書類を郵送、FAX、Eメールまたは防災安全課窓口にへ

〒475-8666

東洋町2-1 防災安全課

FAX 84-0640

✉ housai@city.handa.lg.jp

※本人以外の方が申請する場合は、委任状および代理される方の本人確認書類が必ず要です。

防災安全課

☎84-0626

広告

ナゴヤハウジングセンター 半田会場 広告

事前予約特典プレゼント
キャンペーン開催中!

半田赤レンガ建物となり!

モデルハウス見学は
Web予約がおすすめ!

信頼のハウスメーカーの
住まいの実例をご体感ください!

〒475-0867 半田市榎下町7 ☎0569-32-3660

屋根や壁の困った

半田市民 足場工事代金
無料キャンペーン
先着5名様!!
※当社指定塗料に限る
「半田市政を見た」とお気軽にお問い合わせください!

調査・修繕・補修 半田店
お任せください!! 阿久比店

きつねペイント 外壁屋根塗装専門店
お見積り無料 お依頼にお問い合わせください!
施工品質には自信あり!!
※知多半島建設工業事業所初!
ISO9001取得企業
創設 2023年2月

☎0120-481-828

相談

健康相談を
ご利用ください



4月11日(木)、5月9日(木)、6月13日(木)

10時～12時

4月17日(水)、5月15日(水)、6月19日(水)

13時～15時

市役所1階 健康課

市内在住、在勤、在学の方

生活習慣病の対策

※体組成測定、血圧測定も実施

高齢期の体調変化

在宅医療や自宅での介護など(木曜午前のみ)

※ご相談内容によって、保健師、管理栄養士、在宅医療・介護サポートセンター(看護師)等が担当します。

電話またはEメールで申込みください。右記の日程以外をご希望の場合は、健康課までお問い合わせください。

健康課 ☎84-0662

kenkou@city.handa.lg.jp

ひろの保健室



オンラインでの相談にも対応します。予約時にお伝えください。

臨床心理士の相談(要申込)

4月8日(月)、5月13日(月)、6月10日(月)

10時～12時

4月10日(水)、6月12日(水)

17時～19時

※3日前までにご予約ください。

保健師の相談(要申込)

4月17日、5月8日、22日、29日、6月5日、19日、7月3日(すべて水曜日)

13時30分～16時30分

ストレスチェック(申込不要)

4月24日(水)、6月26日(水)

14時～15時30分

市役所1階 健康課

※1人40分程度

健康課へ電話、Eメールまたは市公式LINEの窓口相談予約へ

☎84-0662

kenkou@city.handa.lg.jp

※市ホームページに、お疲れ度チェックシートや相談窓口一覧の掲載があります。

行政書士による
無料相談会



4月10日(水)、5月8日(水)、6月12日(水)

13時～16時

市民交流センター

(クラシティブ3階)

相続、遺言、農地転用・開発行為等の手続、帰化許可・永住許可・各種在留許可・招聘の手続、道路・水路・土地に係る手続等、建設業・飲食業等の営業許可、会社等の設立、定款・議事録等の作成、その他官公署への提出書類等の作成

無料(申込不要)

愛知県行政書士会知多支部 半田相談会

☎22-2154

講習・講座

半田市共催
日本福祉大学
生涯学習センター講座



講座名

知多を駆け抜けた人々V

英語でふるさとガイド

2024

親子染め物大作戦!

親子で考えるSDGs

廃棄野菜で染め物体験!

いつまでも健康に暮らそう、在宅でできるリハビリの基礎知識と「ワザ」

からだ編

ここら編

※一部の講座は半田市民割引があります。

※詳しくはホームページをご覧ください。

4月12日(金)までに日本福祉大学生涯学習センターホームページより申込みください。

※定員に満たない講座は締切後も申込受付を行います。

日本福祉大学生涯学習センター ☎20-0122

「あかちゃん
としよかん」
ボランティア
養成講座



絵本を通して、赤ちゃんとふれ合う楽しさや大切さを伝える活動に参加していただける方を対象とした講座です。

4月24日(水)

13時30分～15時

図書館本館2階

第1会議室

読み聞かせに興味のある方

20名(先着順)

4月9日(火)10時から電話または直接図書館本館窓口へ

☎23-7171

ボランティア活動内容

3か月児健康診査時(毎月第1～3水曜日)に読み聞かせを行い、読み聞かせの大切さを伝える等

13時30分～15時30分

保健センター

はんだ健康
マイレージ

いきいき健康講座

地域のみなさまの健康支援・増進を目的として毎月「いきいき健康講座」を開催し多くの方に参加いただいています。いきいき健康講座は医師、看護師、薬剤師、栄養士等様々な職種で構成されている「ヘルスプロモーションチーム」が担当しています。ご興味のある方はお気軽にご参加ください。



時 毎月第2水曜日 10時30分～(30分程度) **場** 半田病院正面玄関ホール

日にち	講座内容	講師
4月10日	がんになってもいきいきと暮らしていくために	医療ソーシャルワーカー
5月8日	お薬手帳の使い方	薬剤師
6月12日	口腔乾燥について	歯科衛生士
7月10日	細胞診について	検査技師
8月14日	今、目の前で人が倒れたら! ~容体が急変した時の対応を学ぼう~	救急看護師
9月11日	認知症について	認知症看護認定看護師
10月9日	脳卒中一次予防について	脳卒中看護認定看護師
11月13日	放射線被曝について	放射線技師
12月11日	機能を維持して口からおいしく食べ続けよう	摂食・嚥下認定看護師
令和7年1月8日	高血圧について	管理栄養士
令和7年2月12日	フレイル予防について	理学療法士

団体へのお出張講座も随時受け付けています。興味のある方は半田病院ホームページをご覧ください。

問 半田病院 看護局 ☎22-9881

はんだ健康
マイレージ

動ける身体づくり教室 ~いい汗をかこう~

ID 1005957

運動初心者向けの教室です。体をほぐすことから始めましょう!食事のワンポイント講座もあります♪

※本講座は健康体操同好会「アップルパイ」と合同開催です。

時 5月8日～6月5日の水曜日(全5回) 13時30分～15時

※3・4回目は13時から食事のワンポイント講座(30分間)を開催。

場 半田市体育館 体育室 **対** 市内在住の40～60歳代の方

定 30名(先着順)※初めての方を優先 **料** 200円/1人

持 飲み物・タオル・ヨガマット(バスタオル)※必要な方は室内シューズ

申 4月8日(月)9時～22日(月)17時15分に講座名、氏名、お住まいの町名、年齢、連絡先を記載 **申** 申込フォーム
し、申込フォーム、電話またはEメールで健康課へ ☎84-0662 ✉kenkou@city.handa.lg.jp



はんだ健康
マイレージ

令和6年度「子育て世代のエクササイズ体験」で運動を始めませんか?

子育て世代は育児、家事、仕事が忙しく、ご自身の健康はつい後回しになりがちです。疲れや肩こり、体重の変化、運動不足や栄養バランスが気になることはありませんか。これらは未病と呼ばれ、将来の生活習慣病やがんなどの病気につながることもあります。

アクトスポーツクラブのインストラクターによるリフレッシュボディケアや瞑想ヨガなどの体験教室を通して、運動をきっかけに健康づくりを始めましょう。



▲市ホームページ ▲申込フォーム

対 市内在住・在勤の子育て世代の方 **料** 無料 **持** 飲み物、ヨガマット(バスタオル)、タオル

New!!小学生以上の子をもつ親におすすめ!(小学生以上のお子さんは、一緒に参加できます。)			
会場	日程	時間	申込
半田市体育館体育室	5月17日(金)	19時～20時15分	申込フォームより 申込みください。
亀崎公民館	6月19日(水)	10時～11時15分	

未就園児をもつ親におすすめ!(お子さんの同伴可能です。★のみ託児あり。)			
会場	日程	時間	申込
青山児童センター	5月14日(火)	10時30分～11時30分	各施設にて申込みください。
★板山ふれあいセンター	5月30日(木)		
子育て支援センター はんだっこ	6月15日(土)	10時～11時15分	

問 健康課 ☎84-0662 **ID** 1002321

まなびとゼミ

前期受講者募集



ID 1006976

ゲストティーチャー(市民講師)による「まなびとゼミ」の前期講座です。この春、新しい学びと出会い「自分づくり」を始めてみませんか。

講座名	講座内容	日時	会場	対象 ※一般は18歳以上	定員	受講料 (全回分)
押花	押花をつかったノート・しおりづくりを行います。	5月18日(土) 10時~12時	瀧上工業雁宿ホール 学習室	小学生以上	10人	700円
顔の表情筋ストレッチ	首、肩、頭をほぐし、ストレス等で固まってしまった表情筋や衰えてしまった舌筋を動かしながらむくみやたるみを解消します。	5月14日・28日・6月11日・25日・7月9日・23日 すべて火曜日 10時~11時	瀧上工業雁宿ホール 学習室	女性のみ	10人	3,000円
呼吸を活かしたYoga(Ⅱ)	4つの呼吸法とアーサナ(体位法)を連携させたやさしいヨガです。	5月25日・6月1日・15日・22日・29日・7月6日・13日 すべて土曜日 10時~11時30分	瀧上工業雁宿ホール 第1練習室	一般	10人	2,100円
初めてのバランスボール	音楽に合わせて、バランスボールの上で座って弾む有酸素運動。筋トレ、ストレッチを組み合わせ、腰痛や肩こりなどのケアの方法を学びます。	5月28日・6月11日・25日 すべて火曜日 13時30分~15時	瀧上工業雁宿ホール 第2練習室	一般	10人	1,500円
書道教室	「書」は日本の伝統文化として親しまれてきましたが、現在は日常の書は手書きをする人が少なくなりました。美しい文字は財産になります。習ってみませんか。	5月8日・15日・22日・29日・6月5日・12日・19日 すべて水曜日 10時~11時30分	瀧上工業雁宿ホール 第2会議室	一般 (初心者の方)	10人	3,500円
初心者でも楽しく運転が学べるレーシングシミュレーター講座	車を安全に、速く走らせるために、レーシングシミュレーターを使ってドライビングレッスンを行います。車を運転した事が無い方でも楽しんでいただけます。	5月23日・6月27日・7月18日 すべて木曜日 10時~12時	瀧上工業雁宿ホール 講堂	一般	6人	1,500円
初心者のためのお茶教室	日常生活の作法、立ち方、座り方などを身につけます。また、お茶のいただき方、お菓子のいただき方を学びます。	7月13日・20日・27日・8月10日・17日・24日 すべて土曜日 10時~11時30分	神戸公民館 和室	小学生以上	15人	3,000円
点描 曼荼羅画講座	講師が準備した幾何学模様の製図を元に、各々が好きなお色に好きな色を点描を入れていき、独自の曼荼羅を描いていただきます。	5月18日・6月22日・7月20日・8月17日・9月21日 すべて土曜日 14時~15時30分	瀧上工業雁宿ホール 学習室	中学生以上	15人	5,000円
台湾旅行で使える中国語講座	0からスタートして中国語の発音を教えます。台湾旅行で使える中国語、日常生活で使える中国語フレーズを紹介します。	5月11日・18日・25日・6月1日・8日・15日 すべて土曜日 10時30分~12時	瀧上工業雁宿ホール 視聴覚室	小学生以上	20人	2,400円
実家の相続で子世代が後悔しない秘訣を学ぶ	子世代が後悔することの多い実家の相続で、その時に「しまった!」とならないために気を付けるべきことを身に付けていただけます。	5月16日・23日・30日 すべて木曜日 10時~12時	瀧上工業雁宿ホール 学習室	一般	15人	900円

■ 4月17日(水)までに、「講座名」「氏名」「年齢」「郵便番号・住所」「電話番号」を記入のうえ、ハガキ、FAX、Eメール、またはQRコードから生涯学習課へ申込みください。申込み多数の場合は抽選とし、結果はハガキでお知らせします。(4月26日(金)頃発送予定)

〒475-0918 半田市雁宿町1-22-1(瀧上工業雁宿ホール内) 生涯学習課 宛

☎23-7341 FAX23-7629 ✉shougai@city.handa.lg.jp

※受講料が必要な講座の場合は、キャンセルがなければ原則受講料の支払いが発生します。

また、開催日間近のキャンセルについても、受講料の支払いが発生する場合がありますのでご了承ください。

※一度お支払いいただいた受講料の返金は原則いたしかねます。

※対象年齢および性別は、講座内容をふまえて講師が決定したものを尊重しています。



▲申込フォーム

講習・講座

初心者対象の
弓道教室



初心者が安心して受講でき、弓道の基礎・歴史を学ぶことができる教室です。

時 5月7日～6月13日の毎週火・木曜日(全12回) 19時～21時

場 市営弓道場(臨海公園テニスコート隣)

対 市内在住・在勤・在学の中学生以上の方

※中学生は送迎可能な方で、保護者の同意が必要です。

定 20名(先着順)

料 2,400円/人

申 4月5日(金)～19日(金)に申込フォームより申込みください。

問 スポーツ課
22-11184



▲申込フォーム

子どもスポーツクリニック
目指せ1等!
かけっこ教室
〈第1弾〉

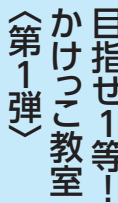

走るための基礎と速く走るコツをトレーニングを通して学びます。

時 5月11日(土) ①10時～11時30分 ②13時30分～15時

場 半田市体育館 体育室

対 ①小学1年生～3年生 ②小学4年生～6年生

定 各25名(先着順)

料 800円

持 運動ができる服装、上履き、タオル、飲み物

申 4月10日(水)9時から電話または半田市体育館窓口へ。

問 23-7176

バドミントン
体験教室



ラケットの持ち方やシャトルの打ち方など、バドミントンの基礎を楽しく体験します。

ラケットの貸出しもあります。

時 5月25日(土) 10時～12時

場 半田市体育館 アリーナ

対 小学3年生～中学生 50名(先着順)

料 400円

持 ラケット(あれば)、体育館シューズ、飲み物、タオル

申 4月10日(水)9時から電話または半田市体育館窓口へ。

問 23-7176

令和6年度
子育てFUCKUらぶ
養成講座



半田市の乳幼児健診や親子教室等での子ども見守りや託児等ボランティア活動をしたいだけの方を募集します。

時 5月27日(月) 13時30分～15時30分

場 保健センター

対 市内在住の20歳以上の方

定 10名(先着順)

料 無料

持 子どもの見守りや託児等ボランティア活動の心構え等

申 4月5日(金)～26日(金)に電話またはEメールで氏名、お住まいの町名、年齢、連絡先をお伝えください。

問 子育て相談課
84-0657

☒ kateisoudan@city.handa.lg.jp

亀崎図書館
「音読教室
はじめの一步」
『新美南吉の世界』



初心者向けのテキスト等を声に出して読む教室です。新美南吉作品などを音読します。

時 4月23日(火) 10時30分～11時15分

場 亀崎公民館 会議室

料 無料(申込不要)

問 亀崎図書館
29-5060

BOAT RACE とくがめ 開催日程

http://www.boatrace-tokoname.jp

レース名	開催日
市制70周年記念常滑市長杯	4月1日(月)～4日(木)
GⅢオールレディース競走レディース笹川杯	4月7日(日)～12日(金)
中京スポーツ杯争奪 第53回 全日本ファイターキング決定戦	4月19日(金)～22日(月)
名古屋グランパスカップ	4月27日(土)～30日(火)

※市では常滑競艇場で年24日間のレースを開催し、その収益を市民サービス向上の財源として活用しています。

市政ニュース

情報コーナー

催し

募集

相談

講座など

開館情報・当番表



4月1日(月)スタート!! 救命講習オンライン予約がはじまります!

知多中部広域事務組合消防本部では、4月1日(月)から公募による救命講習の予約をオンライン化します。公募による救命講習の予約は、従来、消防署への電話のみで実施しておりましたが、オンライン化することにより、お手持ちのスマートフォンやパソコンから簡単にお申込みができます。また、予約後に講習の時間や場所、受講に係る必要事項についてもリマインドメッセージにてお知らせすることができます。オンライン予約に関するご質問等は以下のお問い合わせ先までお願いします。

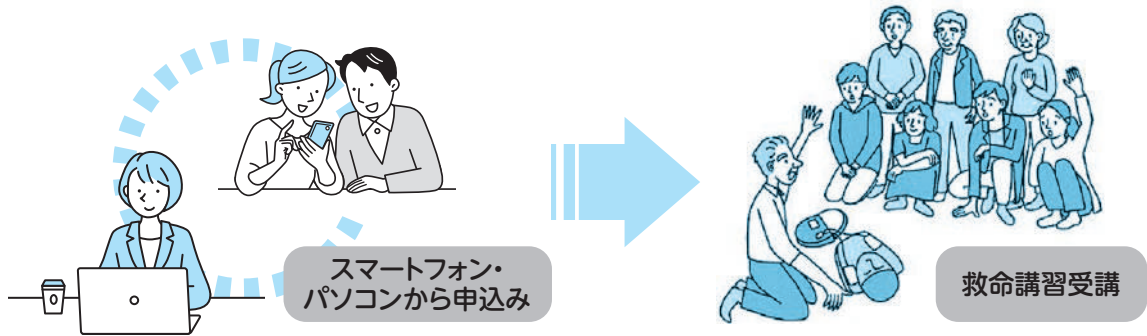

救命講習(定期開催)のご案内

心肺蘇生法やAEDの取扱い方法など、応急手当を学ぶ講習会です。
令和6年度に開催される講習の日程はQRコードから確認でき、専用ページよりオンラインにて予約ができます。
なお、災害等により急遽開催を中止する場合がございます。予めご了承ください。



▲予約専用ページ

☎ 半田消防署 救急課 ☎21-1492 ✉ kyukyu@chitachu.jp

自転車、盗まれています!



令和5年中の市内刑法犯件数は616件であり、そのうち177件が自転車盗難被害でした。盗難被害のあった約6割が無施錠であるため、確実な施錠が大切です。少しでも自転車から離れるときは必ず鍵をかけましょう。

犯罪にあわない・犯罪を起こさせない・犯罪を見逃さないをスローガンに「安全なまちづくり県民運動」を実施します。犯罪防止(特殊詐欺の被害防止・侵入盗の防止・自動車盗の防止・子供と女性の犯罪被害防止)に対する意識を高めましょう。

📅 4月15日(月)~24日(水)

市営住宅空家

抽選

入居者募集

受付期間
4月1日(月)~15日(月)

住宅名(管理開始年)	棟号室(間取り)	家賃
緑ヶ丘(昭和61年)	3-204(3DK)	17,800円~34,900円
緑ヶ丘(平成8年)	12-404(3DK)	20,900円~41,100円
緑ヶ丘(平成8年)	12-508(3DK)	22,000円~43,200円
大高(昭和55年)	5-101(3DK)	15,700円~30,900円
板山(平成3年)	2-102(3DK)	18,100円~35,600円
鴉根(昭和63年)	2-101(3DK)	17,400円~34,200円
君ヶ橋(平成14年)	3-308(3DK)	21,500円~42,200円
君ヶ橋(平成16年)	4-608(2K)	16,100円~31,700円

※今回募集する住宅のうち、君ヶ橋住宅4棟608号は単身高齢者の申込みが可能です。それ以外の住宅については、同居する親族がいる方のみ申込みできます。

※入居後5年間、以後入居資格を満たす方は3年ごとに契約更新が可能です。ただし、廃止予定のある住宅の場合には入居終了期限までの入居となります。

☎ 建築課 ☎84-0670



その他

**第35回新美南吉童話賞
入選作品集
「赤いろうそく」発刊**



第35回新美南吉童話賞に応募された総数1,569点のうち、18点の入選作品を収めた「赤いろうそく」を販売しています。

場 新美南吉記念館

料 500円/冊

問 新美南吉記念館

☎ 26-4888



半田市×セントラル愛知交響楽団2024年度音楽イベントリストを作成しました!



半田市では、平成28年度からセントラル愛知交響楽団と協定を結び、様々な音楽イベントを開催してきました。今年度もより多くのみなさまに魅力的な音楽イベントを知っていただくためにイベントリストを作成しました。

4月上旬から市内公共施設

等に設置しますので、ぜひお手に取ってご覧ください。
※市ホームページでもご覧いただけます。

問 生涯学習課

☎ 23-7341



**ゆとりある
運転を!**



春は、新生活が始まり、新しい交通環境に慣れていない人も多く、交通事故の危険性が高まります。

心や時間に余裕を持ち、ルールを遵守して悲惨な事故を防ぎましょう。

市民一斉交通安全街頭大監視

問 4月10日(水)

概ね7時30分～8時30分

※時間は目安のため、天候やご都合に合わせて短縮可

場 主要交差点・通学(園)路・

事業所前等

問 防災安全課

☎ 84-0626

**講座・イベント
情報誌
(令和6年度前期分)**



4月～9月末に行われる各種講座やイベント情報を掲載した冊子を市内公共施設(市役所、灌上工業雁宿ホール、図書館、市民交流センターなど)に設置しました。ぜひご利用ください。
※市ホームページでもご覧いただけます。

問 生涯学習課

☎ 23-7341

**経済的事情のある妊婦の方へ
妊娠判定に伴う初回産科
受診費を助成します**

住民税非課税世帯に属する方が、親子(母子)健康手帳交付前に医療機関を受診する費用の一部を助成します。

問 令和6年4月1日以降で、

申請日および受診日において半田市に住民登録がある

方で、次のすべてに該当する方

① 市民税非課税世帯に属し、健康保険に加入している方

② 市販の妊娠検査薬で陽性を

確認または医療機関で妊娠が確定した方
③ 妊娠期から子育て期に必要な支援を受けることに同意する方

助成の範囲 妊娠の判定に要する問診および診察、超音波検査、尿検査に係る費用および妊娠届出に伴う文書料

助成金額・回数 1回の妊娠判定につき1回6千円

※年度内2回まで

利用方法 助成を希望される方は、事前に電話または子育て相談窓口へご相談ください。

問 子育て相談課

☎ 84-0645



●広告●

外壁・屋根塗装 専門店

塗装の国家資格 一級塗装技能士在籍

知多半島地域密着 創業52年目!

ご相談無料 診断無料 お見積り無料

塗装屋ひらまつ ☎ 0800-200-2875

【半田店】半田市宮本町5丁目302-5

スマホから QRコード

みんなのひろば

第26回移山会書展

未就学児から80歳代の作品を展示します。

- 時** 4月20日(土)、21日(日) 10時~16時
場 瀧上工業雁宿ホール2階 第1・第2会議室
料 無料
問 書道研究移山会 片岡
☎090-3565-3700

BLS&AED 講習会

心臓や呼吸の機能を回復させる手当ての方法(BLS)や自動体外式除細動器(AED)の使い方を学びます。

- 時** 5月11日(土) 14時~16時
場 半田市医師会館(半田市雁宿町1-54-8)
対 どなたでも お子様連れでも
定 25名 **料** 無料
※動きやすい服装でご参加ください。
申 4月23日(火)までに電話で半田市医師会事務局へ
☎21-3411

国際ボランティア・ポレポレの 2024年度 語学講座が始まります

①スペイン語を学ぶ会(入門~初級)

- 時** 5月9日(木)より開始 毎週木曜日
19時~20時30分
場 瀧上工業雁宿ホール2階 集会室
料 3,000円/1年間(約40回分)+テキスト代
※駐車料金、部屋使用料等無料

②ブラジル・ポルトガル語を学ぶ会

- 時** 5月10日(金)より開始 毎週金曜日
19時~20時30分
場 瀧上工業雁宿ホール2階 集会室
料 3,000円/1年間(約40回分)+テキスト代
※駐車料金、部屋使用料等無料
申 電話で国際ボランティアクラブ ポレポレへ
☎22-7731

半田混声合唱団入団体験・ 見学会開催

- 時** 4月6日(土)~5月25日(土)の毎週土曜日
18時~21時
場 さくら小学校 音楽室他
対 中学生以上で合唱に熱心な方
内 軽く声を出して皆で曲の練習
持 マスク
料 無料
申 電話で半田混声合唱団(小栗)へ
☎29-2359

犬のしつけ講座 お悩み大集合解決塾

「散歩中クルクル回る」「誰もいないのに外に吠える」「何でも拾って食べる」「匂ってばかりで歩かない」等々みなさまから募集したお悩みや不思議な行動をみんなで考えて解決しませんか。

- 時** 4月21日(日) 13時~14時30分
場 上池公民館 ※犬の同伴不可
申 電話またはショートメールでいぬ友わんピース(榊原)へ
☎090-1238-1441

学生展の作品募集

公益社団法人中部日本書道会半田支部学生展を開催します。ぜひ、ご出品をお願いします。

- 時** 8月17日(土) 10時~17時
18日(日) 10時~16時30分
申 4月30日(火)まで
問 電話で(公社)中部日本書道会半田支部(江川)へ
☎090-3552-1864

イベント・講座情報募集中!!



申込方法
掲載申請書を企画課へ
(FAX・Eメール可)

令和6年
秋に

半田市創造・連携・実践センターを 開設します!



どこか寂しい知多半田駅前の空き地を活用して、新しい街づくりの拠点となる『半田市創造・連携・実践センター』が今年の秋に開設予定です。

市民、学生、事業者、まちづくりのプレイヤー…、誰でも自由に集まれる場所です。この場所で過ごす中で、自分自身とは異なる人と繋がり、このまちで新しい“コト”を生み出す仲間が増えますように。

〈新しい“コト”を生み出す仲間たちの活動が始まっています〉

新しい“コト”を生み出したい仲間が集まったコトコトラボ(運営はんだのたね)で、創造・連携・実践センターを使う人たちにとってより使いやすい拠点とするために、ワークショップを行いました。

場所:半田市南末広町120番地の4

- ①コワーキングスペース
- ②レンタルオフィス
- ③交流スペース
- ④その他 カフェなど



地域の人たちが主体となって、 新しい“コト”が動き出しました!!



センターをどう使いたい? どうしたらセンターを使う仲間が増えるのかな? 実際に利用する人たちが考えました。

実際に模型を作ってみました。イメージも、妄想も、どんどん膨らみます。



最後にセンターのオープンまでに自分ができることを発表しました。皆さんやる気に満ち溢れています。



#みんなに伝え隊
お客様やお友達など、自身の強みを活かして、コトコトラボの活動等を発信しています。

#ちいさな森プロジェクト

街の中心で自然に触れられる場所づくりを目指す会議を始めました。



#隣の建設部
建設中からセンターのファンを増やすため、通勤時の告知や看板の設置などの活動を始めました。

未来図づくりワークショップの発案で 社会実験を行いました!



「中心市街地未来図づくりワークショップ」で出た市民からの意見をもとに、2つのエリアで社会実験を行いました。

知多
半田駅
エリア

【期間】2月14日～3月30日 【場所】知多半田駅前



駅前で溜まれるように、ベンチくらいあればいいのにな。

駅前にベンチを置いてみました!

シールアンケート(2月26日時点)

この取組を気に入った人にシールを貼ってもらいました。10代(1段階)、20代～30代(2段階)が特に多い! 駅前の居場所は若者に需要があるのかも??



半田運河
エリア

【期間】3月1日～4日 【場所】MIM前、旧中埜半六邸東隣

運河は市民の誇り。みんなの“居場所”にしたい。



運河を見ながら食事をしたり、ゆっくりすることができるように運河床(うながどこ)を置いてみました!

参加者からは、「いつもと違う角度から運河を見ることができ特別な時間を過ごすことができた」と好評でした。

中心市街地未来図づくりワークショップで作成した
エリアビジョンマップは、来月(5月)号で紹介予定です!



イラスト:坂野奈月



公共施設の開館情報(5月)

施設名	開館時間	休館日
図書館(本館)	10時～19時	
亀崎図書館	10時～18時	7日(火)・13日(月)・20日(月)・27日(月)
博物館	10時～18時	
新美南吉記念館	9時30分～17時30分	7日(火)・13日(月)・14日(火)・20日(月)・27日(月)
半田赤レンガ建物	9時～17時 カフェ&ビアホールは10時～21時 ※17時以降は予約のみ(ラストオーダー20時30分)、クラブハウスは22時まで	なし
半田空の科学館	9時～17時	7日(火)・13日(月)・20日(月)・27日(月)
半田市体育館	9時～21時30分	7日(火)・20日(月)・27日(月)
青山記念武道館	9時～21時30分	なし
半田福祉ふれあいプール	平日 13時～21時 土日祝 10時～21時	7日(火)・13日(月)・20日(月)・27日(月)
瀧上工業雁宿ホール	9時～22時	20日(月)・21日(火)
アイプラザ半田	9時～21時30分	13日(月)・27日(月)
市民交流センター	9時～22時	
子育て支援センター	9時～17時30分	22日(水)
クラシティブーストセンター	月～金 9時～17時 日(受取のみ) 9時～12時	3日(祝)・4日(祝)・6日(祝)・11日(土)・18日(土)・22日(水)・25日(土)

表紙のことば



今月の表紙は、応援団長がはたらく親を応援している様子です。今年度から半田市では『はたらく親を応援するまち』を掲げて仕事と子育ての両立を支援していきます。今年度、半田市が特に力を入れて取り組む施策を2・3ページの令和6年度施政方針で紹介していますので、ぜひご覧ください。

人口と世帯

令和6年3月1日現在

	前月比▼
総人口	116,963人 - 104
総世帯数	53,039世帯 - 7

4月～2月のごみ量

前年同期間量▼

ごみ総排出量	23,800t (24,707t)
1世帯1日あたり	982g (1,034g)
1人1日あたり	444g (462g)

資源の排出には、公共資源回収ステーションをご利用ください。

緊急医療機関について (5月)

【診療時間】

※令和6年4月から市内緊急医療機関の体制が変わりました。

曜日	令和6年3月まで
平日	内科 19時～21時
土曜(11～2月)	内科 14時～16時
日・祝日	内科・外科・産科 9時～12時

令和6年4月から

各医療機関の診療時間のみ
※平日の夜間緊急診療は行いません。

内科 14時～16時
※変更ありません。

内科・外科 9時～12時
※産科の休日診療は行いません。

※発熱や風邪症状などがある場合は、事前に医療機関へ電話し、スタッフの指示に従ってください。状況により、受付の人数を制限させていただきます場合があります。また、緊急医療機関が変更となる場合や台風等により、やむを得ず休診する場合があります。当日、半田市医師会ホームページで、緊急医と診療科目の確認やお電話等したうえで受診してください。

次の電話窓口もご利用ください。

●愛知県救急医療情報センター ☎ 28-1133

●愛知県小児救急電話相談(19時～翌朝8時)

☎ #8000 または ☎ 052-962-9900

●歯科診療は、日曜日・祝日の9時～13時に半田歯科診療センターで行っています。 ☎ 23-2636

日(曜)	緊急医療機関
3(祝)	(内)高橋医院 28-0567 (内)竹内内科クリニック 22-2222 (眼)新美眼科医院 21-0155
4(祝)	(内)中町クリニック 22-1212 (内)竹本クリニック 24-7722 (外)藤條医院 21-0204
5(祝)	(内)浜医院 23-6611 (内)林医科歯科医院 21-1399 (泌)さくらい腎泌尿器科クリニック 84-7101
6(祝)	(内)都築医院 28-0566 (内)春田内科 22-5533 (皮)はんだ白雪皮フ科 84-7311

日(曜)	緊急医療機関
12(日)	(内)はんだ脳神経内科クリニック 26-5700 (整)中野整形外科 21-5448
19(日)	(内)半田ファミリークリニック 47-6080 (整)日比整形外科 20-1777
26(日)	(内)ひいらぎこどもクリニック 25-2555 (耳)おっかわ耳鼻咽喉科クリニック 84-0487

水道修理当番(緊急時のみ)について (5月)

【水道修理】 敷地内で緊急な漏水の修理等が必要な場合にご相談ください。それ以外は、半田市指定工事業者からお選びください。修理費用は原則、お客様のご負担となります。

日(曜)	水道修理当番・電話番号(カッコ内は夜間)
1(水)	松川設備工業㈱ 21-5087
2(木)	㈱半大工業 27-6811
3(祝)	㈱富士総合設備事務所 27-7898
4(祝)	㈱桑山水道半田支店 28-1385
5(祝)	本部住宅機器㈱ 21-7294
6(祝)	日星設備㈱ 28-4141
7(火)	㈱一光設備 22-5250 090-4852-2495
8(水)	㈱高増設備工業 29-1698 (090-8863-9042)
9(木)	㈱トービックス 29-2267
10(金)	知多設備㈱ 22-1199
11(土)	早川水道㈱ 23-2429 (080-5158-2429)
12(日)	㈱マルカン住設 23-2438 (21-8316)
13(月)	㈱東邦設備アート 24-0762
14(火)	㈱鈴木設備 27-5330
15(水)	コスモ水道設備㈱ 28-6057 (090-5631-1733)
16(木)	㈱愛知テクノス 89-0815 (080-8254-0139)

日(曜)	水道修理当番・電話番号(カッコ内は夜間)
17(金)	石川水道設備 27-6345
18(土)	ダイエー設備 28-5890
19(日)	丸栄設備 22-8287
20(月)	㈱山本設備 27-7835
21(火)	さくら設備 23-1851
22(水)	㈱アスク 29-3030
23(木)	㈱知多土木 25-7400
24(金)	㈱エコウテック 23-6057 (090-4191-1352)
25(土)	蜷川設備 21-9631
26(日)	㈱マルセイ 28-0476
27(月)	㈱たいら設備 29-0889
28(火)	手島ガス住設㈱ 22-3211
29(水)	㈱高橋設備 84-3732
30(木)	トキワ設備工業㈱ 28-4833
31(金)	㈱ケイズプランニング 89-6940



半田市子育て支援センター

はんだっこ

5月の
催し

☎ 9時～17時30分

☎ 22-4188

5月の休館日 22日(水)

「はんだっこ」では月齢に合わせた講座の開催や相談事業を行っています。

※講座等への参加には「はんだっこプレイランド利用登録証」が必要です。(受付にて随時発行)



▲講座一覧 ▲講座申込

◆ NPプログラム子育て講座 ◆

NPプログラム(Nobody's Perfect)とは、小グループで話し合いながら自分に合った子育ての仕方を見つける親支援プログラムです。

ファシリテーター(進行役)と一緒に、お互いの悩みや子育ての不安などを話し合いながら、たくさん話して笑って、ストレス発散しましょう。

☎ 5月13日(月)～6月17日(月)の毎週月曜日(全6回)
10時～12時

📍 市民交流センター ミーティングルーム A・B

👤 市内在住の0～5歳の子をもつ親

📄 無料

👶 託児 お子さん1人につき1回500円。全6回分のうち3回分(1,500円)を上限として徴収(要予約)

📅 4月1日(月)～30日(火)にはんだっこ窓口へ



子育てに「はんだ子育て応援ハンドブック」を活用しよう!!

ハンドブックには、妊娠から出産についての情報や、親子で遊んだり、学んだりできる情報、子育てに悩んだ時や手助けが必要な時に相談できる場の情報、就園・就学する時の情報など子育て支援に関する情報を掲載しています。子育てに関する「困った」「どうしよう」の解消に役立ててください。

ハンドブックは、親子健康手帳交付時に配布するほか、お子さんが保育園、こども園、幼稚園に在園しているご家庭にもお届けしています。また、子育て支援センターのほか、市役所子ども育成課・子育て相談課、児童センター(館)でも配布しています。



▲母子保健事業

5月の母子保健事業

📍 保健センター ☎ 子育て相談課 母子保健担当 ☎ 1001991

📄 無料 ☎ 84-0645 ✉ boshihoken@city.handa.lg.jp

事業名	日時 ※持ち物
親子(母子)健康手帳交付	7日(火)・14日(火)・21日(火)・28日(火) 15時15分～16時10分(受付15時～) ※妊娠届出書、身分証明書(マイナンバーカード、運転免許証、健康保険証)、在留カードなど(外国人住民の方) 親子(母子)健康手帳の使い方、子育ての心構えの話があります。初産婦の方はぜひお越しください。
個別交付 予約制のため、必ずご連絡ください。	月～金曜日：9時～16時(祝日は除く) 水曜日：9時～18時45分 ※妊娠届出書、身分証明書(マイナンバーカード、運転免許証、健康保険証)、在留カードなど(外国人住民の方)
離乳食講習会(生後4～5か月頃の子どもを持つ保護者対象)	29日(水) 10時～11時30分(受付9時45分～)
生まれ!だし丸くんジュニア (生後10～11か月になる子どもとその保護者対象)	17日(金) 対象者には案内を送付していますので、受付時間はそちらをご確認ください。 ※問診票
2歳児ピカピカ歯科健診 (令和4年2月～4月生まれ)	10日(金) 受付12時45分～13時45分 ※親子ともに汚れてもよい服でお越しください。 ※歯ブラシ(仕上げ磨き用)、タオル
すくすく健康相談(要予約) ことばが遅い、落ち着かない、食事など、発達・育児に関する相談	13日(月) 受付13時～14時

※親子(母子)健康手帳をお持ちください。親子(母子)健康手帳の表紙には、お子さんの名前を書きましょう。

※保健センターの駐車場が混雑している場合は、市役所駐車場または半田病院駐車場をご利用ください。

みんなであそぼう!!

☎ 1002016

児童センター 5月のイチ押し行事

☎ 9時30分～18時

※児童センターでは他にもたくさんの行事を企画しています。詳しくは、各児童センターだよりをご覧ください。



▲児童センター

施設名	日時	行事名	対象・定員	申込み・行事概要
青山児童センター 花・はな ☎ 24-8766	5月18日(土) 10時～11時45分	花はなランドであそぼう	小学生、幼児親子 定員100名	4月15日(月)申込開始 遊びのコーナー、避難訓練、VCの会による大型紙芝居 他

●休館日については、児童センターによって異なります。詳しくは各児童センターだよりをご確認ください。

2/19

地方独立行政法人 知多半島総合医療機構のシンボルマークが決定!

半田市と常滑市は、令和7年4月に「知多半島総合医療機構」を設立し、半田病院と常滑市民病院を経営統合します。「知多半島総合医療機構」のシンボルマークを昨年6月～9月の期間で公募し、応募総数100作品の中から審査した結果、最優秀作品が決定しました。今後、このマークを「知多半島総合医療機構」の広報活動等で使用していきます。



▲決定したシンボルマーク



▲授賞式の様子



▲シンボルマークの
カラーバージョンは
半田病院ホームページ
をご覧ください

マークのコンセプト

作成者 しろま ゆきな
城間 雪奈さん(半田市在住)

半田市と常滑市の形と人が手を差し伸べている姿を線で表現しました。両市を結ぶ線は、両病院の繋がりを表し、人が手を差し伸べている姿は市民との繋がりのコミュニケーションを連想させるデザインに。カラーは緑を基調にし、安心感を持つことができる色合いにしています。



令和6年

能登半島地震の発生における災害義援金について

被災地支援のため、自治区を通じて義援金をお願いしたところ、多くのみなさまから温かいお気持ちをお寄せいただき、ありがとうございました。

また、区長を始め、町内会長、隣組長および区役員のみなさまには、集金に際しご協力をいただき、ありがとうございました。義援金については、「石川県志賀町」にお届けします。

義援金総額 15,668,594 円

半田市区長連絡協議会

アンケートに答えてもらおう／読者プレゼント



抽選で20名様に元気セット(ドリンクなど)をプレゼント!!



店舗紹介

亀崎の地に薬局を開いて30年。地域のみなさまが健康な毎日を送れるよう応援しています。そのために必要なクスリや健康食品の相談も受けています。

店名 プラスアルファ薬局

場所 半田市亀崎高根町8-103

電話 0569-29-5459 定休日 日曜日・祝日



アンケート回答者の中から抽選でプレゼントが当たります。当選者には、当選番号を発送します。当選番号を店頭にお持ちのうえ、プレゼントと交換してください。

〈アンケート〉

- ①今月号でよかった内容や写真があれば教えてください。
- ②市報で取り上げてほしい内容や企画、市報に関するご意見・感想などありましたらお聞かせください。

〈応募資格〉 市内在住の方

〈応募方法〉

①アンケート、②住所、③氏名、④連絡先、⑤年齢を書いて、以下の方法でご応募ください。

〈郵送での応募〉

〒475-8666 半田市東洋町2-1
半田市役所 企画課 企画広報担当

〈メールでの応募〉

kouhou@city.handa.lg.jp

4月22日(月)締切



▲スマホからQRコードで簡単に応募できます。



編集後記

先日、入庁して10年が経ち、リフレッシュ休暇を頂けることになったので、これを機に自分を見つめ直そうと旅に出ることにし、鹿児島県の「知覧」にある「知覧特攻平和会館」に行ってきました。

そこには、17～25歳の若者たちが国を守ろうと敵艦隊へ突撃する特攻の様子やその歴史、出撃直前に家族や恋人に宛てた直筆の手紙が展示されていました。手紙には愛や思いやり、責任感あふれる内容ばかり書かれており、「もし自分だったらこんなふうには書けるだろうか」と人としての覚悟や潔さに差を感じるとともに、『生きる』ということを考えさせられた1日になりました。

気付けばもう4月を迎え、新年度が始まりますね!旅での経験や新たな覚悟を胸に今年度も皆さんに愛される、より良い広報を目指し、頑張ってまいります!今年度もはんだ市報をどうぞよろしくお願いいたします!

(倉野)

〈ご利用上の注意〉

- ・市内在住の方のみ使用できます。
- ・本券の払い戻し、再発行はできません。
- ・本券の転売は禁止します。
- ・コピーやウェブサイトで印刷したものは利用できません。

利用人数 1人 2人

問い合わせ 新美南吉記念館 ☎26-4888

〈ご利用上の注意〉

- ・市内在住の方のみ使用できます。
- ・本券の払い戻し、再発行はできません。
- ・本券の転売は禁止します。
- ・コピーやウェブサイトで印刷したものは利用できません。

利用人数 1人 2人

問い合わせ 新美南吉記念館 ☎26-4888



正八ちゃんの 端午の節句



▲新美南吉記念館
ホームページ

子どもの日は、正八ちゃん(南吉の本名)になった
つもりで楽しもう!

【問合わせ】新美南吉記念館 ☎26-4888

5月3日(祝)

◆ネイチャーゲーム

ネイチャービンゴをしながら
童話の森を散策しよう。クラ
フト体験もできます。

時間 ①10時～12時
②13時～15時

場所 童話の森
(屋外休憩所にて受付)
※未就学児は保護者同伴

◆南吉ジャンボかるた

ジャンボ版「南吉かるた」で
かるた取り!

時間 ①10時～12時
②13時～15時

場所 芝生広場
※未就学児は保護者同伴

◆短編映画「センス・オブ・ ワンダー」上映(30分)

開催中の企画展にちなんでの
「センス・オブ・ワンダー」をテ
マにした映画を上映します。

時間 10時～17時
(時間中常時上映)

場所 会議室

◆「こどものとなり」 朗読コンサート

南吉作品を朗読とギター、
歌で楽しみます。

時間 13時30分～14時30分

場所 図書室
出演 のさきのりこ(朗読)、
マンボウ(ギター・歌)

5月4日(祝)

◆石川恵深の 南吉ワールド

南吉の詩や童話を演技を
加えながら朗読します。

時間 13時30分～14時
場所 図書室

5月5日(祝)

◆紙でできた本物そっくり のよろいを着てみよう

「手づくりよろいの会」のみなさんが
作った紙のよろいを試着できます。

時間 ①10時～12時
②13時～15時

場所 会議室 **対象** 年少園児～大人



◆南吉童謡

南吉の詩に曲をつけて歌います。

時間 ①10時～10時30分
②13時～13時30分

場所 屋外休憩所
出演 AMI

5月4日(祝)・5日(祝)

◆竹とんぼおじさんがやってくる!

竹とんぼおじさんが作った竹とんぼをもらっ
て、飛ばし方を教えてもらおう。

時間 ①10時～12時 ②13時～15時

場所 芝生広場

対象 小学生以下(保護者同伴) **定員** 各日40名
※開始から20分ごとに各回5名までとします。午前の部は9時30分から、午後の部は12時30分から
整理券を配布します。それぞれ参加時間はお選びいただけます。
※雨天の場合は9時30分から会議室にて竹とんぼを配付します。その間、竹とんぼおじさんが作っ
たパズルで遊ぶことができます。



5月3日(祝)～5日(祝)

◆ごん吉くんの謎解き クイズラリー

ごん吉くんからの指令にしたがって
クイズに答えよう。全問正解者には
景品あり。(各日先着100名)

時間 9時30分～17時
場所 新美南吉記念館
対象 中学生以下

UD FONT
異やすいユニバーサルデザイン
フォントを採用しています。

ORCROTTは機軸ペン・ウェーの
登録商標です。



植物油インキ使用
印刷 中笠総合印刷機

令和6年度 新美南吉記念館 市民特別観覧券

本券1枚で2人まで使用できます。
(高校生以上の展示室観覧料が無料になります)

有効期限 令和7年3月30日

休館日 月曜日・第2火曜日(祝日・振替休日の
場合はその翌日)、年末年始

令和6年度 新美南吉記念館 市民特別観覧券

本券1枚で2人まで使用できます。
(高校生以上の展示室観覧料が無料になります)

有効期限 令和7年3月30日

休館日 月曜日・第2火曜日(祝日・振替休日の
場合はその翌日)、年末年始