

平成 29 年 2 月 14 日

政務活動費成果届出書

届出者 加藤美幸

○使途項目 (○をつける) **調査研究**・研 修・広 報・資料作成・資料購入

○タイトル

・多世代・多機能型福祉のまちづくりについて

○目 的 (計画書の目的欄をそのまま記載)

子育て支援や高齢者への介護や予防のための取り組み、また障がいのある方への配慮も含め、福祉全般の制度や施策は、年々充実した改善が図られてきた。しかし、少子高齢化が数字の上でも日々の生活の中においても目に見えて加速する中、将来の財源やケアする人材不足が懸念される。「孤立化」による引きこもりや虐待、自殺問題等に解決策を見いだせないなど、福祉の狭間で見えにくくなっている「生きづらさ」を見つけてサポートするには行政の力だけでは到底困難である。そこで市民やNPO、民間事業者などの機能性や柔軟性を活用することを考え、どのような分野を民間が担うことが効果的か民間に任せることの障害の有無などを調査し、公と民による多世代・多機能型福祉のまちづくりの指針を得る。そのために行政がやれることを調査する。

○結 果 (目的は達成できたか。予想と外れた場合にはその旨も記載。)

3か所それぞれが、人と人とのつながりや連携で多世代・多機能型福祉を実践し、人を大切にすることをまちづくりを確認することができた。

①シェア金沢(社)佛子園：先々代が寺で戦災孤児を引き受けたことが始まり。障がい者に制限を与えずできることを探し就労や居場所とし、高齢者、子育てなどの福祉分野に、食堂やスポーツ、音楽など人を元気にさせる商業活動がいいバランスでごちゃまぜの街になっていた。刑務所前、結核療養所跡で土地が安く、広い敷地で緑も多く安らぐコミュニティで地域の人も数多く訪れている。

民間ならではの多様性や自由さ、汎用性があった。

②滋賀の縁創造実践センター：福祉の先駆者糸賀一雄生誕 100 年に民間福祉関係者 200 余が分野や立場を超えてつながる。基金 1 億円を集め設立。5 年間のプロジェクト。

「フリースペース」困難を抱えた子どもの夜の居場所に老人福祉施設で夕食や入浴。

「ハローわくわく仕事体験」施設や里親のもとで育つ中高生に就労体験から自立へと支援する。92 の企業が応援団となり信頼できる大人として子どもたちを育む。

「子ども食堂推進事業」県下 300 か所を目指し資金援助や立ち上げ運営支援を行う。

老人ホームや社協、自治会などが 28 年末で 43 か所開設。3 年間は基金で援助。

5 年のプロジェクトを終えた後に事業をどこへ引き継ぐかということも考えている。県に対して制度のはざまへの公私協働の推進を提案し協定を結ぶ計画である。

確認欄	議長	管理委員長

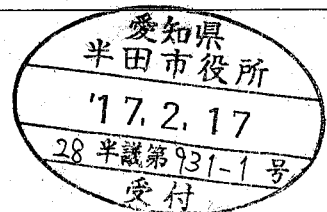

③NPO法人四つ葉のクローバー：平成25年理事長が私費で4階建てのビルを購入しリフォームし、施設を退所した青少年などに居住支援と相談を受け自立への伴走者としてサポートを行っている。家賃2万円のシェアハウスに7人が居住し、1階の餃子屋で接客や調理のアルバイトをする子もいる。
平成28年度滋賀県より自立援助ホームとして認可される。
大学を卒業した子、退所し遠方へ越した子が訪ねてくるなど実家のようなよりどころとなり、若者の自立に大いに寄与している。
要保護児童の自立支援を実践しその後滋賀の縁のモデル事業として注目されている。

○提言（半田市に対し、何をどう活用するか。）

半田市にはたくさんのNPOや福祉施設があり、多くは個々に半田市や半田市社会福祉協議会とつながりを持っている。滋賀の縁のように思い切った取り組みで、知多半島の市町の社協と中間支援NPOなどが中心となり、「知多の縁」のようなネットワークを作り、制度のはざまの諸問題を見える化する話し合いの場を持ち、知恵とアクションで困難を抱える方達の苦しみを軽減させることは不可能ではない。

「自覚者が責任者」という使命から公も民も逃げてはいけない。だれもが大切にされる社会はまちづくり大切な要素であり、そのための人材はまちの資源と考える。多世代・多機能型福祉を実現させるために、コアな情報と資金を持つ行政と実践の指先である民間との平等な話し合いを重ね、チャレンジすることこそこれからの時代をよくする鍵と考え、提言いたします。

○その他（その他特記事項があれば記載。目的とは別内容も可。）

「ごちゃまぜの街づくり」、「おめでとうから、ありがとうまで」、「ハローわくわく仕事体験」など、親しみやすく、それぞれの理念をわかりやすく表現している。

	議長	管理委員長
確認欄		

○実績 (別紙に領収書を添付すること)

日にち	時間	内容	金額 (円)	領収書 No.
1月 31日	7:23-8:14	半田 - 名古屋 JR 運賃南大高まで (南大高-名古屋は 名古屋-金沢の運賃 に含まれる)	410 円	①
	8:50-11:48	名古屋 - 金沢 JR 特急しらさぎ3号	運賃 4,430 円 指定席 2,700 円	②
	12:20-12:50	金沢駅 - 田上二丁目 北陸鉄道バス鈴見線(金沢朝 霧)・朝霧台行	運賃 (バス) 350 円	様式 5号
	13:00-15:00	昼食/シェア金沢内障が い者就労レストラン 視察研修/シェア金沢	—	
	15:05-15:20	シェア金沢 - 金沢駅 ※後行程列車を早めたため	タクシー —	
	15:48-17:44	金沢 - 米原 JR 特急しらさぎ62号	運賃 4,000 円 指定席 2,480 円	②
	17:48-18:24	米原 - 南草津 JR 琵琶湖線新快速・播州赤穂行		
		宿泊 アーバンホテル南草津	宿泊費 6,800 円	③
2月 1日	8:44-8:53	南草津駅 - 血液センター前 近江鉄道バスレイカディア線	運賃 (バス) 310 円	様式 5号
	9:00-11:00	視察研修/滋賀の縁創造 実践センター	資料代 200 円/1人 手土産 2,000 円 (2,000 円/7名 他6名は285円)	⑤ ⑥
	11:16-11:51	県立長寿社会福祉 センター前 - 草津駅 近江鉄道バスレイカディア線	運賃 (バス) 330 円	様式 5号
	11:59-12:05	草津 - 守山 JR 琵琶湖	運賃 — 草津-名古屋切符の 途中下車にて対応	
	12:25-12:29	守山駅 - 守山市民病院前 近江鉄道バス 木の浜線	運賃 (バス) 180 円	様式 5号

12:30-13:00	昼食/ 夢コート「餃子屋竹の子」		—	
13:00-15:00	視察研修/NPO法人四 つ葉のクローバー		—	
15:00-15:20	(四つ葉のクローバー) — 守山駅 (1.1 km・徒歩 15 分)	タクシー (この時間にバスが無 いため)	170 円 (610 円× 2 台/7 名 他 6 名は 175 円)	⑦⑧
15:24-15:53	守山 — 米原 琵琶湖線新快速・近江塩津行	運賃 (草津一名古屋 間の運賃)	2,270 円	②
16:00-16:33	米原 — 大垣 JR 東海道本線・大垣行			
16:41-17:12	大垣 — 名古屋 JR 東海道本線特別快速・豊橋行			
17:44-18:27	名古屋 — 半田	JR 運賃	670 円	④
		合 計	25,590 円	

平成29年2月14日

領収書等貼付用紙

議員名 加藤美幸

タイトル

多世代・多機能型福祉のまちづくりについて

4 枚中 1 枚目

※報告書における領収書 No.が分かるように貼り付けること。

①



②

領 収 証

株式会社 JTB中部 **JTB**

No 00240491154-01-11 *
2017年 1月 18日

加藤 美幸 様
 下記の金額正に領収いたしました

~~¥15,880~~ *

但し 1月31日 JR乗車券代金として

ご入金 内 訳	2017/01/18 その他	¥15,880	¥0
------------	----------------	---------	----

出納責任者 山本 真司
 団体旅行半田支店

取扱者 宮地 雅代
 0569-22-4449

領収個所名、領収者印の無いもの及び金額訂正のものは無効です。
 ◎3015016

P 066830
お客様用

平成29年2月14日

領収書等貼付用紙

議員名 加藤美幸

タイトル

多世代・多機能型福祉のまちづくりについて

4 枚中 2 枚目

※報告書における領収書 No.が分かるように貼り付けること。

3

領 収 証
RECEIPT

加藤美幸 様 2017年2月1日

右の金額領収いたしました。	¥6800	<input checked="" type="checkbox"/> 現金
ただし、ご宿泊代として		<input type="checkbox"/> 小切手
		<input type="checkbox"/> 振込
		<input type="checkbox"/> その他
		領収証番号
		1008121
取入印紙	アーバンホテル南草津 〒525-0050 滋賀県草津市南草津1丁目番地6号 Phone 077(561)0606/Fax 077(561)8611 アーバンホテルシステム株式会社	検印 担当 桐山

本証の金額を訂正したもの、ならびに複写印のないものは無効とします。

4

領 収 書

No. 53150339734

29年2月1日

様

金額		百万			千	円
					¥670	

但し 乗車券類

上記金額確かに領収いたしました [消費税等込み]

東海旅客鉄道株式会社

(56)名古屋(改)

現金出納社員

印

ご利用いただきましてありがとうございます

印紙税申告納
付につき名古屋中村
税務署承認済

タイトル 多世代・多機能型福祉のまちづくりについて

議員名 加藤美幸 (4枚中3枚目)

⑤

領 収 書

平成29年2月1日

半田市議会 様

金 1,400円也

(※1人分 200円)

(内訳: @200円×7個)

上記金額を正に受領いたしました

但し、滋賀の縁創造実践センター資料代 として

滋賀の縁創造実践センター
代表理事 前 阪 良
代表理事 渡 邊 光

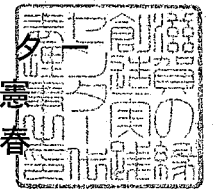

平成 29 年 2 月 14 日

領収書等貼付用紙

議員名 加藤美幸

タイトル

多世代・多機能型福祉のまちづくりについて

4 枚中 4 枚目

※報告書における領収書 No.が分かるように貼り付けること。

⑥

領 収 証 No. _____

加藤美幸 様 29 年 1 月 30 日

2,000

ただし菓子代
上記のとおり領収いたしました

収 入
印 紙



合資 松華堂
会社

代表社員 内田 隆雄
半田市御寺町
電話 半田(0569)210011

扱 人 村松

⑥: 同行者7人で ⑦
擦分

2,000 ÷ 7 ≒ 285円
(1名は290円)

⑦⑧: 合計を同行者
7人で擦分

1,220 ÷ 7 ≒ 175円
(1名は170円)

領 収 書

2017 年 02 月 01 日 -010

メーター運賃 ¥610 円

合計 ¥610 円

現金支払 ¥610 円

車両番号 0471

守山タクシー(株)

☎ 077-582-2590

毎度ご利用いただきまして
有難うございます。
またのご乗車お待ちしております。

⑧

領 収 書

2017 年 02 月 01 日 -016

メーター運賃 ¥610 円

合計 ¥610 円

現金支払 ¥610 円

車両番号 0455

守山タクシー(株)

☎ 077-582-2590

毎度ご利用いただきまして
有難うございます。
またのご乗車お待ちしております。

電車・バス等の公共交通機関において、領収書等の徴取ができない支出の明細書

タイトル

多世代・多機能型福祉のまちづくりについて

支出年月日	金額	経路
1月31日	350円	金沢駅 - 田上二丁目 北陸鉄道バス鈴見線
2月1日	310円	南草津 - 血液センター前 近江鉄道バス レイカディア線
2月1日	330円	県立長寿社会福祉センター前 - 草津駅 近江鉄道バス レイカディア線
2月1日	180円	守山駅 - 守山市民病院 近江鉄道バス 木の浜線

※特急料金については、この用紙には記載できない。領収書等、支払を証する書類を必ず添付すること。

上記のとおり相違ないことを証明します。

29年 2月14日

議員名 加藤美幸 

平成29年2月14日

政務活動費成果届出書

届出者 久世孝宏

○使途項目 (○をつける) 調査研究・研 修・広 報・資料作成・資料購入

○タイトル

・多世代・多機能型福祉のまちづくりについて

○目 的 (計画書の目的欄をそのまま記載)

子育て支援や高齢者への介護や予防のための取り組み、また障がいのある方への配慮も含め、福祉全般の制度や施策は、年々充実した改善が図られてきた。しかし、少子高齢化が数字の上でも日々の生活の中においても目に見えて加速する中、将来の財源やケアする人材不足が懸念される。「孤立化」による引きこもりや虐待、自殺問題等に解決策を見いだせないなど、福祉の狭間で見えにくくなっている「生きづらさ」を見つけてサポートするには行政の力だけでは到底困難である。そこで市民やNPO、民間事業者などの機能性や柔軟性を活用することを考え、どのような分野を民間が担うことが効果的か民間に任せることの障害の有無などを調査し、公と民による多世代・多機能型福祉のまちづくりの指針を得る。そのために行政がやれることを調査する。

○結 果 (目的は達成できたか。予想と外れた場合にはその旨も記載。)

以下の指針を得ることができた。

- ・社会福祉法人の大規模化・福祉法人同士の協同事業の可能性
説明者からは、特に大規模化のメリットについて説明を受けたわけではないが、シェア金沢における事業展開を見るに、大規模化は安定運営に大きく寄与する。また、複数の福祉サービスを提供できることは、サービスの利用者にとっても便利である。法人単体での拡大が難しい場合には、他法人との連携もよいのではないかと考える。(もちろん、すべてが大規模化に適しているわけではない。)
- ・社会福祉法人間の連携推進
滋賀の縁創造センターのように、様々な分野の社会福祉法人や団体が集う仕組みは、情報交換、気づきの他にも、刺激、いい意味での競争意識も働く。
- ・新しい支援策を作るための、民間の力の活用
制度がない、新しい支援策を作る部分は、民間の柔軟性を活用するとよいと感じた。課題は資金集めだが、滋賀の縁創造実践センターでは、滋賀県下で寄付金のみで1億円弱集めた実績もある。

確認欄	議長	管理委員長

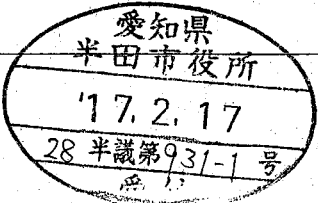

○提 言 (半田市に対し、何をどう活用するか。)

・社会福祉法人の大規模化の促し、および協同事業を行うための環境整備
行政から、法人の大規模化のメリットを発信し、推進の方向を打ち出す。
協同事業を行うことにより、合併・合流が生まれる可能性がある。協同事業実施に向けた橋渡し役を担うことや、環境整備を行う。

・福祉の担い手の連携強化
様々な分野の団体が集い、連携することによる相乗効果は、非常に有意義である。組織の構築を行う。

・新制度の創造のための、民への支援
新しい制度を検討するにあたり、民の柔軟性を活用する。その際には、資金調達も含め、民が自ら行えるよう、行政は促し、コーディネートすることは可能であると考えている。

○その他 (その他特記事項があれば記載。目的とは別内容も可。)

滋賀の縁創造実践センターで伺った、「自覚者が責任者」という志は素晴らしいと感じ、また、それを実践している「滋賀の福祉」には感服する。

確認欄	議長	管理委員長

○実績 (別紙に領収書を添付すること)

日にち	時間	内容	金額 (円)	領収書 No.	
1月 31日	7:20-8:14	東成岩 - 名古屋	JR 運賃南大高まで (南大高-名古屋は 名古屋-金沢の運賃 に含まれる)	410円	①
	8:50-11:48	名古屋 - 金沢 JR 特急しらさぎ3号	運賃 指定席	4,430円 2,700円	②
	12:20-12:50	金沢駅 - 田上二丁目 北陸鉄道バス鈴見線(金沢朝 霧)・朝霧台行	運賃(バス)	350円	様式 5号
	13:00-15:00	昼食/シェア金沢内障が い者就労レストラン 視察研修/シェア金沢		—	
	15:05-15:20	シェア金沢 - 金沢駅 ※後行程列車を早めたため	タクシー	—	
	15:48-17:44	金沢 - 米原 JR 特急しらさぎ62号	運賃 指定席	4,000円 2,480円	②
	17:48-18:24	米原 - 南草津 JR 琵琶湖線新快速・播州赤穂行			
		宿泊 アーバンホテル南草津	宿泊費	6,800円	③
2月 1日	8:44-8:53	南草津駅 - 血液センター前 近江鉄道バスレイカディア線	運賃(バス)	310円	様式 5号
	9:00-11:00	視察研修/滋賀の縁創造 実践センター	資料代 200円/1人 手土産 2,000円	200円 285円 (2,000円/7名 1名は290円)	⑤ ⑥
	11:16-11:51	県立長寿社会福祉 センター前 - 草津駅 近江鉄道バスレイカディア線	運賃(バス)	330円	様式 5号
	11:59-12:05	草津 - 守山 JR 琵琶湖	運賃 草津-名古屋切符の 途中下車にて対応	—	
	12:25-12:29	守山駅 - 守山市民病院前 近江鉄道バス 木の浜線	運賃(バス)	180円	様式 5号

12:30-13:00	昼食/ 夢コート「餃子屋竹の子」		—	
13:00-15:00	視察研修/NPO法人四 つ葉のクローバー		—	
15:00-15:20	(四つ葉のクローバー) — 守山駅 (1.1 km・徒歩 15 分)	タクシー (この時間にバスが無 いため)	175 円 (610 円× 2 台/7 名 1 名は 170 円)	⑦⑧
15:24-15:53	守山 — 米原 琵琶湖線新快速・近江塩津行	運賃(草津-名古屋 間の運賃)	2,270 円	②
16:00-16:33	米原 — 大垣 JR 東海道本線・大垣行			
16:41-17:12	大垣 — 名古屋 JR 東海道本線特別快速・豊橋行			
17:44-18:31	名古屋 — 東成岩	JR 運賃	670 円	④
		合 計	25,590 円	

平成29年2月14日

領収書等貼付用紙

議員名 久世孝宏

タイトル

多世代・多機能型福祉のまちづくりについて

4 枚中 / 枚目

※報告書における領収書 No.が分かるように貼り付けること。

①

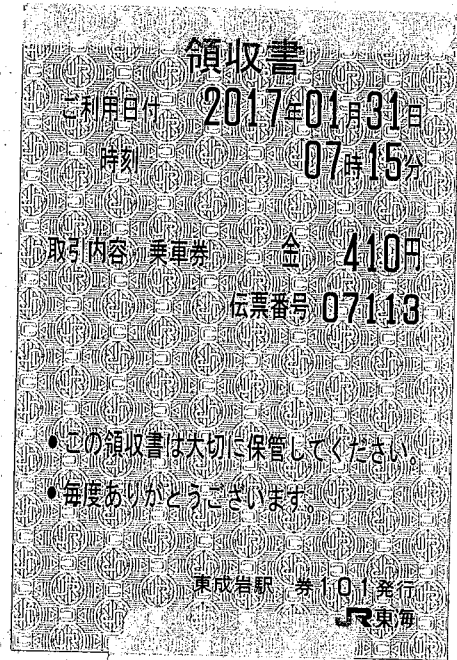

②

領 収 証

株式会社 JTB中部 **JTB**

No 00840491154-02-11 *
2017年 1月 18日

久世 孝宏 様
下記の金額正に領収いたしました

¥ 15, 880 *

但し 1月31日 JR乗車券代金として

ご入金 内 訳	2017/01/18 その他	¥15,880	4430	¥0
			2700	
			4000	
			2480	
			2270	

出納責任者 山本 真司
団体旅行半田支店

取扱者 宮地 雅代
0569-22-4449

領収個所名、領収者印の無いもの及び金額訂正のものは無効です。
Ⓜ3015016

P 066831
お客様用

平成29年2月14日

領収書等貼付用紙

議員名 久世 孝宏

タイトル

多世代・多機能型福祉のまちづくりについて

4 枚中 2 枚目

※報告書における領収書 No.が分かるように貼り付けること。

③

領 収 証
RECEIPT

久世 孝宏 様 2017 年 2 月 1 日

右の金額領収いたしました。	¥6800	現金
ただし、ご宿泊代として		小切手
		振込
		<input checked="" type="checkbox"/> その他
		領収証番号
		018187



アーバンホテル南草津
〒525-0050 滋賀県草津市南草津1丁目1番地6号
Phone:077(561)0606/Fax:077(561)8611
アーバンホテルシステム株式会社



検印

担当
者

桐山

本証の金額を訂正したものは無効とし、かつに署名印のないものは無効とします。

④

領 収 書

No. 53150339733

29年2月1日

久世 様

金額		百万			千	6	7	0	円
----	--	----	--	--	---	---	---	---	---

但し 乗車券類

上記金額確かに領収いたしました。 [消費税等込み]

東海旅客鉄道株式会社

(56)名古屋(56) 現金出納社員印

ご利用いただきましてありがとうございます

印紙税申告納付につき名古屋中村税務署承認済

タイトル 多世代・多機能型福祉のまちづくりについて

議員名 久世孝宏 (4枚中3枚目)

⑤

領 収 書

平成29年2月1日

半田市議会 様

金 1,400円也

(内訳: @200円×7個)

(※1人分 200円)

原本は加藤美幸議員の書類に添付

上記金額を正に受領いたしました

但し、滋賀の縁創造実践センター資料代 として

滋賀の縁創造実践セン
代表理事 前 阪 良
代表理事 渡 邊 光

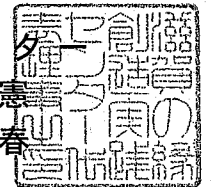

平成29年2月14日

領収書等貼付用紙

議員名 久世孝宏

タイトル

多世代・多機能型福祉のまちづくりについて

4 枚中 4 枚目

※報告書における領収書 No.が分かるように貼り付けること。

⑥

領 収 証 No.

加藤美幸 様 29年1月30日

2,000

ただし菓子代
上記のとおり領収いたしました

収 入
印 紙



合 資 会 社 松 華 堂

代表社員 内 田 幸 一

半田市御幸町2丁目1番地
電話 半田(0569)21-1111

扱 人 村 松

⑥: 同行者7人で ⑦
揉分

2,000 ÷ 7 = 285円
(1名は290円)

⑦⑧: 合計を同行者
7人で揉分

1,220 ÷ 7 = 175円
(1名は170円)

領 収 書

2017年02月01日 -010

メーター運賃 ¥610円

合計 ¥610円

現金支払 ¥610円

車輛番号 0471

守山タクシー(株)

☎ 077-582-2590

毎度ご利用いただきまして
有難うございます。
またのご乗車お待ちしております。

⑧

領 収 書

2017年02月01日 -016

メーター運賃 ¥610円

合計 ¥610円

現金支払 ¥610円

車輛番号 0455

守山タクシー(株)

☎ 077-582-2590

毎度ご利用いただきまして
有難うございます。
またのご乗車お待ちしております。

電車・バス等の公共交通機関において、領収書等の徴取ができない支出の明細書

タイトル

多世代・多機能型福祉のまちづくりについて

支出年月日	金額	経路
1月31日	350円	金沢駅 - 田上二丁目 北陸鉄道バス 鈴見線
2月1日	310円	南草津 - 血液センター前 近江鉄道バス レイカディア線
2月1日	330円	県立長寿社会福祉センター前 - 草津駅 近江鉄道バス レイカディア線
2月1日	180円	守山駅 - 守山市民病院 近江鉄道バス 木の浜線

※特急料金については、この用紙には記載できない。領収書等、支払を証する書類を必ず添付すること。

上記のとおり相違ないことを証明します。

29年2月14日

議員名

久世孝宏



平成29年2月14日

政務活動費成果届出書

届出者 石川 英之

○使途項目 (○をつける) **調査研究** ・ 研 修 ・ 広 報 ・ 資 料 作 成 ・ 資 料 購 入

○タイトル

・ 多世代・多機能型福祉のまちづくりについて

○目 的 (計画書の目的欄をそのまま記載)

子育て支援や高齢者への介護や予防のための取り組み、また障がいのある方への配慮も含め、福祉全般の制度や施策は、年々充実した改善が図られてきた。しかし、少子高齢化が数字の上でも日々の生活の中においても目に見えて加速する中、将来の財源やケアする人材不足が懸念される。「孤立化」による引きこもりや虐待、自殺問題等に解決策を見いだせないなど、福祉の狭間で見えにくくなっている「生きづらさ」を見つけてサポートするには行政の力だけでは到底困難である。そこで市民やNPO、民間事業者などの機能性や柔軟性を活用することを考え、どのような分野を民間が担うことが効果的か民間に任せることの障害の有無などを調査し、公と民による多世代・多機能型福祉のまちづくりの指針を得る。そのために行政がやれることを調査する。

○結 果 (目的は達成できたか。予想と外れた場合にはその旨も記載。)

達成出来ました。理由として
シェア金沢
 ・ ごちゃまぜのまちづくりをテーマに高齢者・障がい者・児童養護等の施設づくり。
 ・ 社会福祉法人における無限の可能性 (様々な分野における130施設を運営)。
緑創造実践センター
 ・ 滋賀県内22団体によるネットワーク。
 ・ 「おめでとう」と誕生を祝福され「ありがとう」と看取られるまで、生きがいを豊かに
 かんじられる社会をつくろうと設立され、制度の狭間や制度では対応出来ない困難に対す
 る実践。具体的には福祉施設を利用した、不登校等しんどさを抱える子どもの居場所「フ
 リースペース」づくり等々。
四葉のクローバー
 ・ 原則18歳になったら施設を退所し自立を余儀なくされてしまうが、頼れる親がない
 中ひとりで生活を築いていかなければならない子どもたちへの自立の支援。
 等々です。

○提 言 (半田市に対し、何をどう活用するか。)

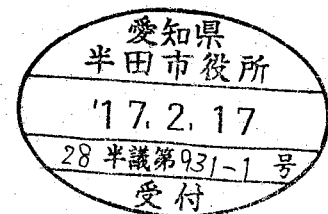

確認欄	議長	管理委員長

申し合わせ様式第2号

- ・現在の半田市では福祉施設同士の横のつながりがしっかりしているとは思えないので、社協が中心となって横の連携の強化をはかるべきである。
- ・制度の狭間、制度では対応出来ない困難に対応すべく民間の力・可能性に頼るべき。

○その他 (その他特記事項があれば記載。目的とは別内容も可。)

「自覚者が責任者」は、すべてにおいてその通りである。

	議長	管理委員長
確認欄		

○実績 (別紙に領収書を添付すること)

日にち	時間	内容	金額 (円)	領収書 No.	
1月 31日	7:38-8:14	東浦 - 名古屋	JR 運賃南大高まで (南大高-名古屋は 名古屋-金沢の運賃 に含まれる)	240 円	①
	8:50-11:48	名古屋 - 金沢 JR 特急しらさぎ3号	運賃 指定席	4,430 円 2,700 円	②
	12:20-12:50	金沢駅 - 田上二丁目 北陸鉄道バス鈴見線(金沢朝 霧)・朝霧台行	運賃 (バス)	350 円	様式 5号
	13:00-15:00	昼食/シェア金沢内障がい者就労レストラン 視察研修/シェア金沢		—	
	15:05-15:20	シェア金沢 - 金沢駅 ※後行程列車を早めたため	タクシー	—	
	15:48-17:44	金沢 - 米原 JR 特急しらさぎ62号	運賃 指定席	4,000 円 2,480 円	②
	17:48-18:24	米原 - 南草津 JR 琵琶湖線新快速・播州赤穂行			
		宿泊 アーバンホテル南草津	宿泊費	6,800 円	③
2月 1日	8:44-8:53	南草津駅 - 血液センター前 近江鉄道バスレイカディア線	運賃 (バス)	310 円	様式 5号
	9:00-11:00	視察研修/滋賀の縁創造 実践センター	資料代 200 円/1人 手土産 2,000 円	200 円 285 円 (2,000 円/7名 1名は290 円)	⑤ ⑥
	11:16-11:51	県立長寿社会福祉 センター前 - 草津駅 近江鉄道バスレイカディア線	運賃 (バス)	330 円	様式 5号
	11:59-12:05	草津 - 守山 JR 琵琶湖	運賃 草津-名古屋切符の 途中下車にて対応	—	
	12:25-12:29	守山駅 - 守山市民病院前 近江鉄道バス 木の浜線	運賃 (バス)	180 円	様式 5号

12:30-13:00	昼食/ 夢コート「餃子屋竹の子」		—	
13:00-15:00	視察研修/NPO法人四 つ葉のクローバー		—	
15:00-15:20	(四つ葉のクローバー) — 守山駅 (1.1 km・徒歩 15 分)	タクシー (この時間にバスが無 いため)	175 円 (610 円× 2 台/7 名 1 名は 170 円)	⑦⑧
15:24-15:53	守山 — 米原 琵琶湖線新快速・近江塩津行	運賃(草津一名古屋 間の運賃)	2,270 円	②
16:00-16:33	米原 — 大垣 JR 東海道本線・大垣行			
16:41-17:12	大垣 — 名古屋 JR 東海道本線特別快速・豊橋行			
17:44-18:14	名古屋 — 東海		500 円	④
		合 計	25,250 円	

平成29年2月14日

領収書等貼付用紙

議員名 石川 英之

タイトル

多世代・多機能型福祉のまちづくりについて

4枚中 1枚目

※報告書における領収書 No.が分かるように貼り付けること。

①



領 収 証

株式会社 JTB中部 **JTB**

No 00840491154-03-11 *
2017年 1月 18日

石川 英之 様
下記の金額正に領収いたしました

¥ 15,880 *

但し 1月31日 JR乗車券代金として

ご入金 内 訳	2017/01/18 その他	¥15,880	¥0
------------	----------------	---------	----

出納責任者 山本 真司
団体旅行半田支店

取扱者 宮地 雅代
0569-22-4449

領収個所名、領収者印の無いもの及び金額訂正のものは無効です。

◎3015016 P 066832
お客様用

②

平成 29年 2月 14日

領収書等貼付用紙

議員名 石川 英之

タイトル

多世代・多機能型福祉のまちづくりについて

4 枚中 2 枚目

※報告書における領収書 No.が分かるように貼り付けること。

領 収 証
RECEIPT

石川 英之 様 2017年 2月 1日

右の金額領収いたしました。	¥6800	現金	
ただし、宿泊代として		小切手	
		振込	
		<input checked="" type="checkbox"/> その他	
		領収証番号	NO.0313

アーバンホテル南草津
〒525-0050 滋賀県草津市南草津1丁目1番地5号
Phone:077(561)0606/Fax:077(561)8611
アーバンホテルシステム株式会社

検印: 桐山

③

領収書

ご利用日付: 2017年02月01日
時刻: 17時23分

取引内容: 乗車券 金 500円
伝票番号: 99108

●この領収書は大切に保管してください。
●毎度ありがとうございます。

名古屋駅 券2016発行
JR東海

④

タイトル 多世代・多機能型福祉のまちづくりについて

議員名 石川 菜之 (4枚中3枚目)

⑤

領 収 書

平成29年2月1日

半田市議会 様

金 1,400円也

(※1人分 200円)

(内訳: @200円×7個)

原本は加藤美幸議員の書類に添付

上記金額を正に受領いたしました

但し、滋賀の縁創造実践センター資料代 として

滋賀の縁創造実践セン
代表理事 前 阪 良
代表理事 渡 邊 光

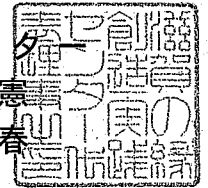

平成29年2月14日

領収書等貼付用紙

議員名 石川英之

タイトル

多世代・多機能型福祉のまちづくりについて

4 枚中 4 枚目

※報告書における領収書 No.が分かるように貼り付けること。

⑥

領 収 証 No.

加藤 美幸 様

29 年 1 月 30 日

② 2,000

ただし菓子代
上記のとおり領収いたしました

収 入
印 紙



合 資 会 社 松 華 堂

代表社員 内 田

半田市御幸町
電話 半田(0569)211001

扱 人 村 松

⑥: 同行者7人で
採分

2,000 ÷ 7 = 285円
(1名は290円)

⑦⑧: 合計を同行者
7人で採分

1,220 ÷ 7 = 175円
(1名は170円)

領 収 書

2017年02月01日 - 010

メーター運賃 ¥610円

合計 ¥610円

現金支払 ¥610円

車輛番号 0471

守山タクシー(株)

☎ 077-582-2590

毎度ご利用いただきまして
有難うございます。
またのご乗車お待ちしております。

⑧

領 収 書

2017年02月01日 - 016

メーター運賃 ¥610円

合計 ¥610円

現金支払 ¥610円

車輛番号 0455

守山タクシー(株)

☎ 077-582-2590

毎度ご利用いただきまして
有難うございます。
またのご乗車お待ちしております。

電車・バス等の公共交通機関において、領収書等の徴取ができない支出の明細書

タイトル

多世代・多機能型福祉のまちづくりについて

支出年月日	金額	経路
1月31日	350円	金沢駅 - 田上二丁目 北陸鉄道バス 鈴見線
2月1日	310円	南草津 - 血液センター前 近江鉄道バス レイカディア線
2月1日	330円	県立長寿社会福祉センター前 - 草津駅 近江鉄道バス レイカディア線
2月1日	180円	守山駅 - 守山市民病院 近江鉄道バス 木の浜線

※特急料金については、この用紙には記載できない。領収書等、支払を証する書類を必ず添付すること。

上記のとおり相違ないことを証明します。

29 年 2 月 14 日

議員名 石川 英之



平成29年2月14日

政務活動費成果届出書

届出者 沢田 清

○使途項目 (○をつける) 調査研究 研修・広報・資料作成・資料購入

○タイトル

・多世代・多機能型福祉のまちづくりについて

○目的 (計画書の目的欄をそのまま記載)

子育て支援や高齢者への介護や予防のための取り組み、また障がいのある方への配慮も含め、福祉全般の制度や施策は、年々充実した改善が図られてきた。しかし、少子高齢化が数字の上でも日々の生活の中においても目に見えて加速する中、将来の財源やケアする人材不足が懸念される。「孤立化」による引きこもりや虐待、自殺問題等に解決策を見いだせないなど、福祉の狭間で見えにくくなっている「生きづらさ」を見つけてサポートするには行政の力だけでは到底困難である。そこで市民やNPO、民間事業者などの機能性や柔軟性を活用することを考え、どのような分野を民間が担うことが効果的か民間に任せることの障害の有無などを調査し、公と民による多世代・多機能型福祉のまちづくりの指針を得る。そのために行政がやれることを調査する。

○結果 (目的は達成できたか。予想と外れた場合にはその旨も記載。)

目的は達成できました。また、予想以上に担当者の思いが伝わった視察でした。

●シェア金沢 (ごちゃまぜの福祉施設) について

ひとつの社会福祉法人が起こした施設は、障がい者が主役であること、社会的排除者を出さない生涯活躍のまちであり、独自の地域包括ケアの体制が、高齢・障がい・保育・医療をごちゃまぜに行うこと交流人口もごちゃまぜで地域活動を行うこと。キーワードであるごちゃまぜがしっかりとした理念のもとされていた。半田に進出をして頂ければと素直に感じた。

●縁創造実践センター

福祉の父といわれる糸賀一雄氏の理念のもと滋賀の民間福祉関係者が寄付を募り設立。簡単に真似が出来ること(金額約1億円)ではない。

制度のはざまでは対応できない困難に対する実践をしていた。

福祉施設(特養)を活用し不登校などしんどさを抱える子どもの夜の居場所「フリースペース」は、安心してこれる家出の場所という説明者の言葉に驚いたが、実際にこの場所を頼らなければならない子どもがいる現実を考えなければいけない。滋賀では各中学校区に一つが目標であった。民間福祉関係者の気持ちに県がうごかされたい例であったが、愛知県がどのような思いがあるのか気になる。

●四葉のクローバー

社会的養護の必要な青少年が元気に生きてくための伴走団体である。

居住支援シェアハウスは、家賃2万円で生活相談や就労・進学支援が主な活動。

確認欄	議長	管理委員長

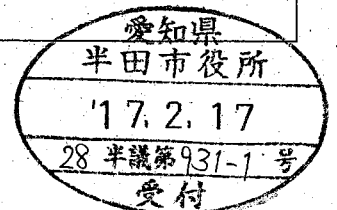

申し合わせ様式第2号

杉山代表の行動力・資金力もさることながら個人の想いだけでここまでできるのかと感心しました。同じことのできる人材を見つけ出すのは容易ではないし真似も出来ないだろうが、半田市流の支え方を行政がどのように考え支援できるか、NPOや民間の協力をどのように得ていくのかが、カギである。

○提言 (半田市に対し、何をどう活用するか。)

- ・就労支援事業について現状の枠に捉われない幅広い事業展開を行うよう見直しが必要。
- ・民間企業との連携強化。
- ・多機能型の福祉では当然支援の幅が広がるため、市民やNPO、民間事業者などの機能性や柔軟性が必要不可欠となることはこの視察で明らかになった。このための環境整備を行う。

○その他 (その他特記事項があれば記載。目的とは別内容も可。)

- ・半田市での実態把握を調査してどのように進めることができるのか、社協とどのようにこの分野でつながっていくのか勉強する必要がある。
- ・半田市は民間団体、特にNPOの活動が盛んなので将来を見据えた計画を策定する。

確認欄	議長	管理委員長

○実績 (別紙に領収書を添付すること)

日にち	時間	内容	金額(円)	領収書 No.
1月 31日	7:20-8:14	東成岩 - 名古屋 JR 運賃南大高まで (南大高-名古屋は 名古屋-金沢の運賃 に含まれる)	410円	①
	8:50-11:48	名古屋 - 金沢 JR 特急しらさぎ3号	4,430円 2,700円	②
	12:20-12:50	金沢駅 - 田上二丁目 北陸鉄道バス鈴見線(金沢朝 霧)・朝霧台行	350円	様式 5号
	13:00-15:00	昼食/シェア金沢内障が い者就労レストラン 視察研修/シェア金沢	—	
	15:05-15:20	シェア金沢 - 金沢駅 ※後行程列車を早めたため	タクシー —	—
	15:48-17:44	金沢 - 米原 JR 特急しらさぎ62号	4,000円 2,480円	②
	17:48-18:24	米原 - 南草津 JR 琵琶湖線新快速・播州赤穂行		
		宿泊 アーバンホテル南草津	宿泊費 6,800円	③
2月 1日	8:44-8:53	南草津駅 - 血液センター前 近江鉄道バスレイカディア線	運賃(バス) 310円	様式 5号
	9:00-11:00	視察研修/滋賀の縁創造 実践センター	資料代 200円/1人 手土産 2,000円 (2,000円/7名 1名は290円)	⑤ ⑥
	11:16-11:51	県立長寿社会福祉 センター前 - 草津駅 近江鉄道バスレイカディア線	運賃(バス) 330円	様式 5号
	11:59-12:05	草津 - 守山 JR 琵琶湖	運賃 草津-名古屋切符の 途中下車にて対応	—
	12:25-12:29	守山駅 - 守山市民病院前 近江鉄道バス 木の浜線	運賃(バス) 180円	様式 5号

12:30-13:00	昼食/ 夢コート「餃子屋竹の子」		—	
13:00-15:00	視察研修/NPO法人四 つ葉のクローバー		—	
15:00-15:20	(四つ葉のクローバー) — 守山駅 (1.1 km・徒歩 15分)	タクシー (この時間にバスが無 いため)	175 円 (610 円× 2 台/7 名 1 名は 170 円)	⑦⑧
15:24-15:53	守山 — 米原 琵琶湖線新快速・近江塩津行	運賃(草津-名古屋 間の運賃)	2,270 円	②
16:00-16:33	米原 — 大垣 JR 東海道本線・大垣行			
16:41-17:12	大垣 — 名古屋 JR 東海道本線特別快速・豊橋行			
17:44-18:31	名古屋 — 東成岩	JR 運賃	670 円	④
		合 計	25,590 円	

平成29年2月14日

領収書等貼付用紙

議員名 沢田 清

タイトル

多世代・多機能型福祉のまちづくりについて

4 枚中 / 枚目

※報告書における領収書 No.が分かるように貼り付けること。

①

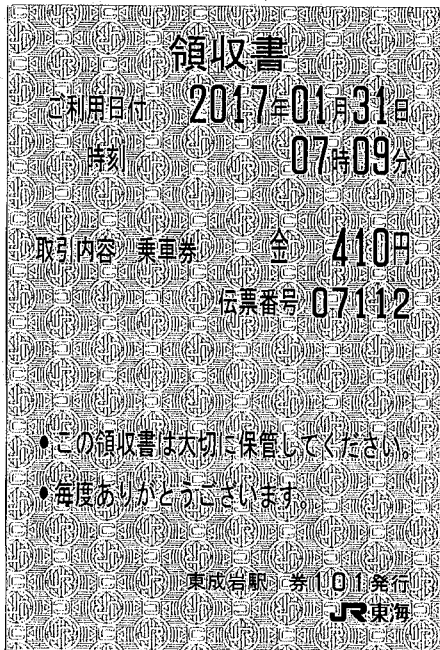

②

領 収 証

株式会社 JTB中部

No 00840491154-04-11 *
2017年 1月 18日

沢田 清 様
 下記の金額正に領収いたしました

¥ 15, 880 ※

但し 1月31日 JR乗車券代金として

ご入金 内 訳	2017/01/18 その他	¥15,880	¥0

出納責任者 山本 真司
 団体旅行半田支店

取扱者 宮地 雅代
 0569-22-4449

領収個所名、領収者印の無いもの及び金額訂正のものは無効です。
 ◎3015016

P 066833
 お客様用

平成29年2月14日

領収書等貼付用紙

議員名 沢田 清

タイトル

多世代・多機能型福祉のまちづくりについて

4 枚中 2 枚目

※報告書における領収書 No.が分かるように貼り付けること。

領 収 証
RECEIPT

沢田 清 様 2017年 2月 1日

右の金額領収いたしました。	¥6800	<input checked="" type="checkbox"/> 現金
		<input type="checkbox"/> 小切手
		<input type="checkbox"/> 振込
		<input type="checkbox"/> その他
ただし、ご宿泊代として		領収証番号
		NO.0812
 アーバンホテル南草津 〒525-0050 滋賀県草津市南草津1丁目1番地5号 Phone:077(561)0606/Fax:077(561)186 アーバンホテルシステム株式会社		検印
		担当者 桐山

取入印紙

本票の金額を訂正したものと、ならびに抜者印のないものは無効とします。

3

4

領収書

ご利用日付 2017年02月01日
 時刻 17時23分

取引内容 乗車券 金 670円
 伝票番号 43080

●この領収書は大切に保管してください。
 ●毎度ありがとうございます。

名古屋駅 券205発行
JR東海

タイトル 多世代・多機能型福祉のまちづくりについて

議員名 沢田 清 (4枚中3枚目)

⑤

領 収 書

平成29年2月1日

半田市議会 様

金 1,400円也

(※1人分 200円)

(内訳：@200円×7個)

原本は加藤美幸議員の書類に添付

上記金額を正に受領いたしました

但し、滋賀の縁創造実践センター資料代 として

滋賀の縁創造実践セン
代表理事 前 阪 良
代表理事 渡 邊 光

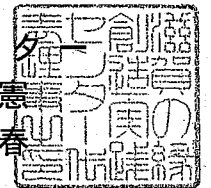

平成29年 2月14日

領収書等貼付用紙

議員名 沢田 清

タイトル

多世代・多機能型福祉のまちづくりについて

4 枚中 4 枚目

※報告書における領収書 No.が分かるように貼り付けること。

⑥

領 収 証 No.

加藤 美幸 様

29 年 1 月 30 日

② 2,000,--

ただし 菓子代
上記のとおり領収いたしました

収 入
印 紙



合 資 会 社 松 華 堂

代表社員 内 田

半田市御幸町
電話 半田(0569)21-0000

扱 人 村 松

⑥: 同行者7人で
採分

2,000 ÷ 7 ≒ 285円
(1名は290円)

⑦⑧: 合計を同行者
7人で採分

1,220 ÷ 7 ≒ 175円
(1名は170円)

領 収 書

2017年 02月 01日 -010.
 メーター運賃 ¥610円
合計 ¥610円
 現金支払 ¥610円
 車輛番号 0471

守山タクシー(株)

☎ 077-582-2590
 毎度ご利用いただきまして
 有難うございます。
 またのご乗車お待ちしております。

⑧

領 収 書

2017年 02月 01日 -016
 メーター運賃 ¥610円
合計 ¥610円
 現金支払 ¥610円
 車輛番号 0455

守山タクシー(株)

☎ 077-582-2590
 毎度ご利用いただきまして
 有難うございます。
 またのご乗車お待ちしております。

電車・バス等の公共交通機関において、領収書等の徴取ができない支出の明細書

タイトル

多世代・多機能型福祉のまちづくりについて

支出年月日	金額	経路
1月31日	350円	金沢駅 - 田上二丁目 北陸鉄道バス 鈴見線
2月1日	310円	南草津 - 血液センター前 近江鉄道バス レイカディア線
2月1日	330円	県立長寿社会福祉センター前 - 草津駅 近江鉄道バス レイカディア線
2月1日	180円	守山駅 - 守山市民病院 近江鉄道バス 木の浜線

※特急料金については、この用紙には記載できない。領収書等、支払を証する書類を必ず添付すること。

上記のとおり相違ないことを証明します。

29年 2月 14日

議員名

沢田 清



平成 29 年 2 月 14 日

政務活動費成果届出書

届出者 榊原伸行

○使途項目 (○をつける) **調査研究** 研 修・広 報・資料作成・資料購入

○タイトル

・多世代・多機能型福祉のまちづくりについて

○目 的 (計画書の目的欄をそのまま記載)

子育て支援や高齢者への介護や予防のための取り組み、また障がいのある方への配慮も含め、福祉全般の制度や施策は、年々充実した改善が図られてきた。しかし、少子高齢化が数字の上でも日々の生活の中においても目に見えて加速する中、将来の財源やケアする人材不足が懸念される。「孤立化」による引きこもりや虐待、自殺問題等に解決策を見いだせないなど、福祉の狭間で見えにくくなっている「生きづらさ」を見つけてサポートするには行政の力だけでは到底困難である。そこで市民やNPO、民間事業者などの機能性や柔軟性を活用することを考え、どのような分野を民間が担うことが効果的か民間に任せることの障害の有無などを調査し、公と民による多世代・多機能型福祉のまちづくりの指針を得る。そのために行政がやれることを調査する。

○結 果 (目的は達成できたか。予想と外れた場合にはその旨も記載。)

◎目的は、達成できた。

○ごちゃまぜの施設「シェア金沢」

- ①障がい者施設、児童養護施設、ケア付き高齢者住宅など福祉機能を一カ所に集め①地域貢献②高齢者の生きがいづくり③大学生ボランティアの活用など地方創生の先駆的事例
- ②子どもから大学生、高齢者まで世代や障害の有無を超えていろんな人がつながり地域社会づくりに参加
- ③天然温泉、レストラン、ライブハウスなどアミューズメント施設、人と人の交流を楽しむ施設や機能があり住民同士の交流や地域の住民も楽しく集える昔ながらの地域コミュニティを再生

○滋賀の縁創造実践センター 事務局・滋賀県社会福祉協議会

- ①制度のはざま、制度では対応できない困難に対する実践などの活動をしており基金は、民間より 6,000 万+県より 3,000 万など併せて 9,700 万円
- ②5年間の目標を設定している ・概ね小学校に1つに縁・共生の場をつくる ・15カ所概ね福祉事業所単位で課題解決のためのネットワークづくり ・制度の対象とならず、支援が届かない課題の解決に取り組む 15のモデル事業 ・国や県、市町への施策提案に取り組む 20の提案 ・新たに福祉ボランティア体験をする人1万人とする縁・支え合いを県民運動にしていく

確認欄	議長	管理委員長



申し合わせ様式第2号

③施設や里親のもとで育つ子どもたちの自立への支援→多くの企業などの応援で始まった
ハローわくわく仕事体験事業

④特別養護老人ホームなどの社会福祉施設を利用した夜の居場所 フリースペース

○NPO 法人四つ葉のクローバー

①社会的養護は、家庭において適切な養育を受けることができない子どもを社会が公的な責任の下で育てる仕組み（全国に6万人）

②・餃子屋竹の子 運営資金・就労支援・職場体験安全基地 ・一時的な住宅支援、シェアハウス ・独立後のアフターケア事業部 ・四つ葉の未来基金（毎月1,000円サポーター募集）などきめ細かい対応

③杉山理事長の自己資金、人脈を活用した四つ葉ボランティアチーム

○提 言 （半田市に対し、何をどう活用するか。）

①高齢者、障がい者、子育て、医療など社会的排除のないまちづくり＝半田特有の地域包括ケアシステムづくり

②制度のはざま、制度では対応できない困難者対応するため社会福祉協議会と連動した知多半島ネットワークづくり

○その他 （その他特記事項があれば記載。目的とは別内容も可。）

・行政視察も大切だが実践現場視察も有意義であった。

	議長	管理委員長
確認欄		

○実績 (別紙に領収書を添付すること)

日にち	時間	内容	金額 (円)	領収書 No.
1月 31日	7:20-8:14	東成岩 - 名古屋 JR 運賃南大高まで (南大高-名古屋は 名古屋-金沢の運賃 に含まれる)	410円	①
	8:50-11:48	名古屋 - 金沢 JR 特急しらさぎ3号	運賃 4,430円 指定席 2,700円	②
	12:20-12:50	金沢駅 - 田上二丁目 北陸鉄道バス鈴見線(金沢朝 霧)・朝霧台行	運賃(バス) 350円	様式 5号
	13:00-15:00	昼食/シェア金沢内障が い者就労レストラン 視察研修/シェア金沢	—	
	15:05-15:20	シェア金沢 - 金沢駅 ※後行程列車を早めたため	タクシー —	
	15:48-17:44	金沢 - 米原 JR 特急しらさぎ62号	運賃 4,000円 指定席 2,480円	②
	17:48-18:24	米原 - 南草津 JR 琵琶湖線新快速・播州赤穂行		
		宿泊 アーバンホテル南草津	宿泊費 6,800円	③
2月 1日	8:44-8:53	南草津駅 - 血液センター前 近江鉄道バスレイカディア線	運賃(バス) 310円	様式 5号
	9:00-11:00	視察研修/滋賀の縁創造 実践センター	資料代 200円/1人 手土産 2,000円	⑤ ⑥
	11:16-11:51	県立長寿社会福祉 センター前 - 草津駅 近江鉄道バスレイカディア線	運賃(バス) 330円	様式 5号
	11:59-12:05	草津 - 守山 JR 琵琶湖	運賃 — 草津-名古屋切符の 途中下車にて対応	
	12:25-12:29	守山駅 - 守山市民病院前 近江鉄道バス 木の浜線	運賃(バス) 180円	様式 5号

12:30-13:00	昼食/ 夢コート「餃子屋竹の子」		—	
13:00-15:00	視察研修/NPO法人四 つ葉のクローバー		—	
15:00-15:20	(四つ葉のクローバー) — 守山駅 (1.1 km・徒歩 15 分)	タクシー (この時間にバスが無 いため)	175 円 (610 円× 2 台/7 名 1 名は 170 円)	⑦⑧
15:24-15:53	守山 — 米原 琵琶湖線新快速・近江塩津行	運賃 (草津-名古屋 間の運賃)	2,270 円	②
16:00-16:33	米原 — 大垣 JR 東海道本線・大垣行			
16:41-17:12	大垣 — 名古屋 JR 東海道本線特別快速・豊橋行			
17:44-18:31	名古屋 — 東成岩	JR 運賃	670 円	④
		合 計	25,590 円	

平成29年2月14日

領収書等貼付用紙

議員名 林申原伸行

タイトル

多世代・多機能型福祉のまちづくりについて

4 枚中 / 枚目

※報告書における領収書 No.が分かるように貼り付けること。

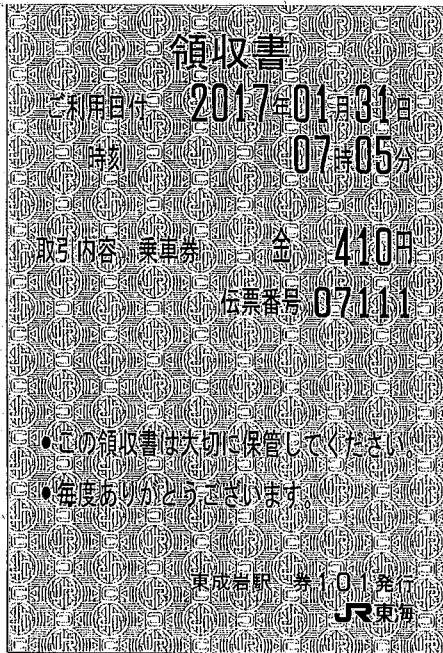

①

領 収 証 株式会社 JTB中部 

髙原 伸行 様
 下記の金額正に領収いたしました
¥ 15,880 *
 但し 1月31日 JR乗車券代金として

No 00840491154-05-11 *
 2017年 1月 18日

ご入金 内訳	2017/01/18 その他	¥15,880	¥0
-----------	----------------	---------	----

出納責任者 山本 真司
 団体旅行半田支店

取扱者 宮地 雅代
 0569-22-4449

領収箇所名、領収者印の無いもの及び金額訂正のものは無効です。
 ◎3015016 P 066834
お客様用

②

平成29年2月14日

領収書等貼付用紙

議員名 柳原伸行

タイトル

多世代・多機能型福祉のまちづくりについて

4 枚中 2 枚目

※報告書における領収書 No.が分かるように貼り付けること。

領 収 証
RECEIPT

柳原伸行 様 2017年2月1日

右の金額領収いたしました。	¥16,800.00	<input checked="" type="checkbox"/> 現金
右の金額は宿泊代として		<input type="checkbox"/> 振込
		<input type="checkbox"/> その他
		領収証番号
		003
		欄

アーバンホテル南草津
〒525-0050 滋賀県草津市南草津 1丁目番地6号
Phone:077(561)0606/Fax:077(561)8611
アーバンホテルシステム株式会社

本領収書の金額を訂正したものは無効とし、かつに捺印のないものは無効とします。

3

領収書

利用日付 2017年02月01日
時刻 17時23分

取引内容 乗車券 金 670円
伝票番号 43081

●この領収書は大切に保管してください。
●毎度ありがとうございます。

名古屋駅 券203発行
JR 東海

4

タイトル 多世代・多機能型福祉のまちづくりについて

議員名 林申原伸行 (4枚中3枚目)

⑤

領 収 書

平成29年2月1日

半田市議会 様

金 1,400円也

(内訳：@200円×7個)

(※1人分 200円)

原本は加藤美幸議員の書類に添付

上記金額を正に受領いたしました

但し、滋賀の縁創造実践センター資料代 として

滋賀の縁創造実践セン
代表理事 前 阪 良
代表理事 渡 邊 光

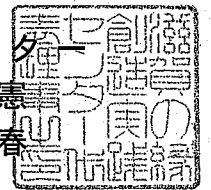

平成29年2月14日

領収書等貼付用紙

議員名 神原伸行

タイトル

多世代・多機能型福祉のまちづくりについて

4 枚中 4 枚目

※報告書における領収書 No.が分かるように貼り付けること。

⑥

領 収 証 No.

加藤 美幸 様

29 年 1 月 30 日

② 2,000,000

ただし 菓子代
上記のとおり領収いたしました

収 入
印 紙



合 資 会 社 松 華 堂

代表社員 内 田 幸 一

半田市御幸町2丁目1番1号
電話 半田(0569)21-1111

扱 人 村 松

⑥: 同行者7人で
擦分

2,000 ÷ 7 = 285円
(1名は290円)

⑦⑧: 合計を同行者
7人で擦分

1,220 ÷ 7 = 175円
(1名は170円)

領 収 書

2017年02月01日 -010.

メーター運賃 ¥610円

合計 ¥610円

現金支払 ¥610円

車輛番号 0471

守山タクシー(株)

☎ 077-582-2590

毎度ご利用いただきまして
有難うございます。
またのご乗車お待ちしております。

⑧

領 収 書

2017年02月01日 -016

メーター運賃 ¥610円

合計 ¥610円

現金支払 ¥610円

車輛番号 0455

守山タクシー(株)

☎ 077-582-2590

毎度ご利用いただきまして
有難うございます。
またのご乗車お待ちしております。

電車・バス等の公共交通機関において、領収書等の徴取ができない支出の明細書

タイトル

多世代・多機能型福祉のまちづくりについて

支出年月日	金額	経路
1月31日	350円	金沢駅 - 田上二丁目 北陸鉄道バス 鈴見線
2月1日	310円	南草津 - 血液センター前 近江鉄道バス レイカディア線
2月1日	330円	県立長寿社会福祉センター前 - 草津駅 近江鉄道バス レイカディア線
2月1日	180円	守山駅 - 守山市民病院 近江鉄道バス 木の浜線

※特急料金については、この用紙には記載できない。領収書等、支払を証する書類を必ず添付すること。

上記のとおり相違ないことを証明します。

29年2月14日

議員名 神原伸行



平成 29 年 2 月 14 日

政務活動費成果届出書

届出者 中村 宗雄

○使途項目 (○をつける) **調査研究**・研 修・広 報・資料作成・資料購入

○タイトル

・多世代・多機能型福祉のまちづくりについて

○目 的 (計画書の目的欄をそのまま記載)

子育て支援や高齢者への介護や予防のための取り組み、また障がいのある方への配慮も含め、福祉全般の制度や施策は、年々充実した改善が図られてきた。しかし、少子高齢化が数字の上でも日々の生活の中においても目に見えて加速する中、将来の財源やケアする人材不足が懸念される。「孤立化」による引きこもりや虐待、自殺問題等に解決策を見いだせないなど、福祉の狭間で見えにくくなっている「生きづらさ」を見つけてサポートするには行政の力だけでは到底困難である。そこで市民やNPO、民間事業者などの機能性や柔軟性を活用することを考え、どのような分野を民間が担うことが効果的か民間に任せることの障害の有無などを調査し、公と民による多世代・多機能型福祉のまちづくりの指針を得る。そのために行政がやれることを調査する。

○結 果 (目的は達成できたか。予想と外れた場合にはその旨も記載。)

●目標の達成について

・目的は達成できた。

●今回学んだ事

・多機能型福祉における「行政がやれる事」の調査であったが、「行政と民間のどちらがやるべきか?」という考え方でなく、「自覚者が責任者」という理念のもとで、対象となる方たちへ向き合っていく必要性をと強く感じた。

●感想・意見

Shere 金沢

・県内 130 施設を展開するなど、「いち社会福祉法人でもここまでやれるのか...」が率直な感想。

・年齢や障害の種類や程度による「分類」によりケアでなく、「ごちゃまぜの街づくり」という理念のよとの「相互依存」、「相互協力」の仕組みづくりは新鮮に感じた。

・「就労支援」としてパンやクッキーを焼いてるだけではいけないと強く感じた。

・「就労支援」=「自分たちでの働く場創り」という考えたかたのもとで、競争相手の少ないところで「ビール醸造化事業」のように就労支援事業を展開していることは素晴らしいと感じた。

●縁創造実践センター

・「制度の隙間」や「制度では対応できない」などの困難に対する実践のために、任意団体

確認欄	議長	管理委員長

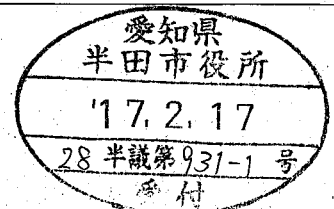

を設立し、民間より資金調達をして行動に移す行動力は素晴らしいと感じた。

- ・福祉施設（特養）を活用した子ども達の居場所づくりの発想は素晴らしいと感じた。
- ・「ハローわくわく体験事業」のように、協賛企業に対して資金面の協力だけでなく、自立する前から信頼できる大人との出会いの場（就労支援）を行っている事は大切と感じた。

●四葉のクローバー

- ・とにかく杉山代表の想いと行動力、資金力に脱帽。
- ・滋賀県の福祉の歴史的な礎があるため、「出来ない理由」、「やらせたく無い理由」による「新参者の排除」という習慣（環境）が無いのが羨ましいと感じた。
- ・「子ども達の居場所を作る」といったハードの整備より、「子ども達と繋がっている」といいう内面的要素が素晴らしいと感じた。
- ・理想だけでは事業の継続は出来ないので、きちんとした利益確保（資金確保）は必要と感じた。

○提 言 （半田市に対し、何をどう活用するか。）

①新団体の設立
※多世代多機能型の福祉の下地づくりとして、まずは半田市社会福祉協議会を軸とした、高齢者や障害の種類や程度で分かれている各団体の連携や協力が図ることの出来る協議会等の新団体設立を行う。

②民間企業への協力依頼と活用
※新団体設立と併せて、活動する資金を民間より調達する。また、就労支援対しても障害者雇用だけでなく幅広い就労支援の協力を依頼する。

③働く場づくり
※現在の半田身体障害者福祉協会に委託している経済性も有効性も低い就労支援事業を見直し、競争力の無い分野での「ものづくり」+「働く場づくり」＝「就労支援事業」の枠組みで、出口（商品の販売）は、ふるさと納税のコンテンツとして利活用する。

○その他 （その他特記事項があれば記載。目的とは別内容も可。）

- ・「杉山さんみたいな人がいたらな～」のような「ボヤキ」で終わらない事。
- ・「猿真似禁止」→先進市町のコンテンツのまるパクリは失敗の元！

確認欄	議長	管理委員長

○実績 (別紙に領収書を添付すること)

日にち	時間	内容		金額 (円)	領収書 No.
1月 31日	7:23-8:14	半田 - 名古屋	JR 運賃南大高まで (南大高-名古屋は 名古屋-金沢の運賃 に含まれる)	410 円	①
	8:50-11:48	名古屋 - 金沢 JR 特急しらさぎ 3号	運賃 指定席	4,430 円 2,700 円	②
	12:20-12:50	金沢駅 - 田上二丁目 北陸鉄道バス鈴見線(金沢朝 霧)・朝霧台行	運賃 (バス)	350 円	様式 5号
	13:00-15:00	昼食/シェア金沢内障がい 者就労レストラン 視察研修/シェア金沢		—	
	15:05-15:20	シェア金沢 - 金沢駅 ※後行程列車を早めたため	タクシー	—	
	15:48-17:44	金沢 - 米原 JR 特急しらさぎ 62号	運賃 指定席	4,000 円 2,480 円	②
	17:48-18:24	米原 - 南草津 JR 琵琶湖線新快速・播州赤穂行			
		宿泊 アーバンホテル南草津	宿泊費	6,800 円	③
2月 1日	8:44-8:53	南草津駅 - 血液センター前 近江鉄道バスレイカディア線	運賃 (バス)	310 円	様式 5号
	9:00-11:00	視察研修/滋賀の縁創造 実践センター	資料代 200 円/1人 手土産 2,000 円	200 円 285 円 (2,000 円/7名 1名は290 円)	⑤ ⑥
	11:16-11:51	県立長寿社会福祉 センター前 - 草津駅 近江鉄道バスレイカディア線	運賃 (バス)	330 円	様式 5号
	11:59-12:05	草津 - 守山 JR 琵琶湖	運賃 草津-名古屋切符の 途中下車にて対応	—	
	12:25-12:29	守山駅 - 守山市民病院前 近江鉄道バス 木の浜線	運賃 (バス)	180 円	様式 5号

12:30-13:00	昼食/ 夢コート「餃子屋竹の子」		—	
13:00-15:00	視察研修/NPO法人四 つ葉のクローバー		—	
15:00-15:20	(四つ葉のクローバー) — 守山駅 (1.1 km・徒歩 15分)	タクシー (この時間にバスが無 いため)	175 円 (610 円× 2 台/7 名 1 名は 170 円)	⑦⑧
15:24-15:53	守山 — 米原 琵琶湖線新快速・近江塩津行	運賃 (草津-名古屋 間の運賃)	2,270 円	②
16:00-16:33	米原 — 大垣 JR 東海道本線・大垣行			
16:41-17:12	大垣 — 名古屋 JR 東海道本線特別快速・豊橋行			
		合 計	24,920 円	

※名古屋までの理由…他の予定があり、以降自己負担

平成29年2月14日

領収書等貼付用紙

議員名 中村宗雄

タイトル

多世代・多機能型福祉のまちづくりについて

4 枚中 1 枚目

※報告書における領収書 No.が分かるように貼り付けること。

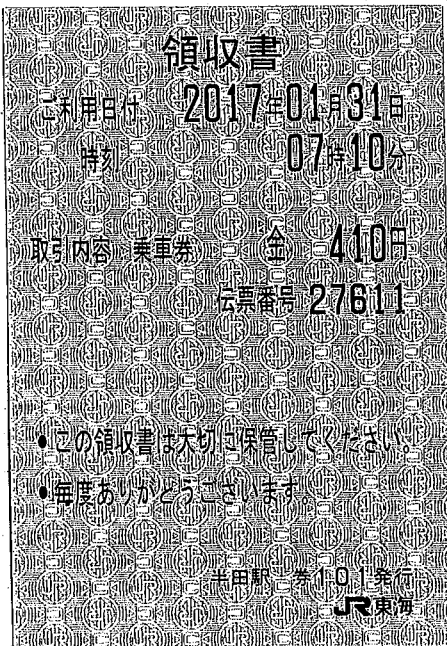

②

株式会社 JTB中部 **JTB**

領 収 証

No 00840491154-06-11 *
2017年 1月 18日

中村 宗雄 様
下記の金額正に領収いたしました

¥ 15,880 ※

但し 1月31日 JR乗車券代金として

ご入金内訳 2017/01/18 その他 ¥15,880

出納責任者 山本 真司 団体旅行半田支店
取扱者 宮地 雅代 0569-22-4449

領収個所名、領収者印の無いもの及び金額訂正のものは無効です。
 P 066835
 お客様田

③015016

平成29年2月14日

領収書等貼付用紙

議員名 中村宗雄

タイトル

多世代・多機能型福祉のまちづくりについて

4 枚中 2 枚目

※報告書における領収書No.が分かるように貼り付けること。

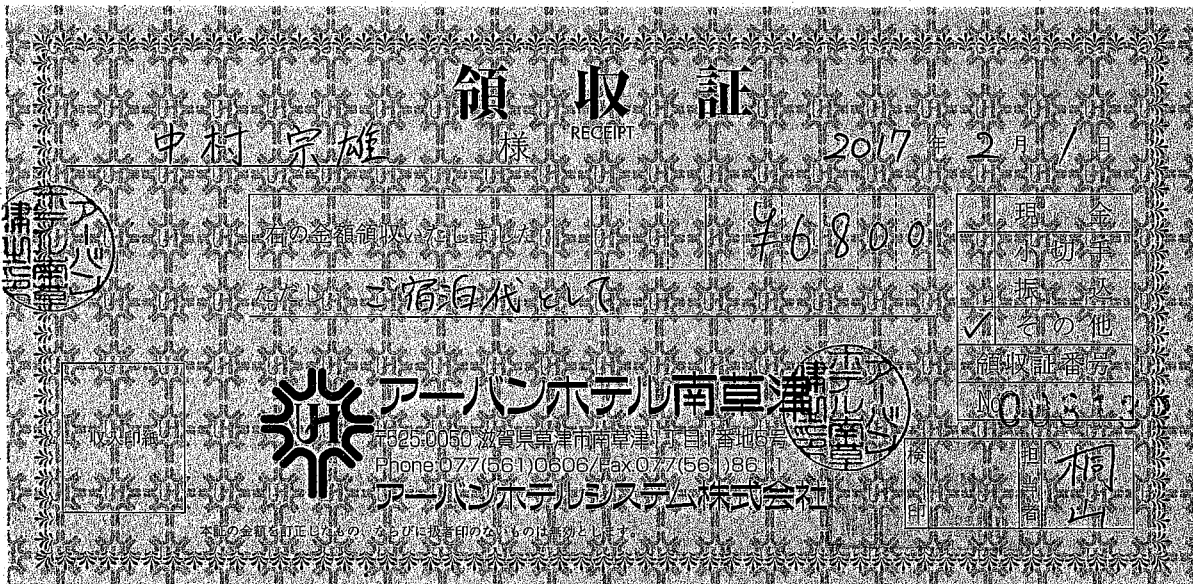

3

タイトル 多世代・多機能型福祉のまちづくりについて

議員名 中村 宗雄 (4枚中3枚目)

⑤

領 収 書

平成29年2月1日

半田市議会 様

金 1,400円也

(内訳: @200円×7個)

(※1人分 200円)

原本は加藤美幸議員の書類に添付

上記金額を正に受領いたしました

但し、滋賀の縁創造実践センター資料代 として

滋賀の縁創造実践セン
代表理事 前 阪 良
代表理事 渡 邊 光

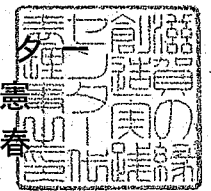

平成29年2月14日

領収書等貼付用紙

議員名 中村宗雄

タイトル

多世代・多機能型福祉のまちづくりについて

4 枚中 4 枚目

※報告書における領収書 No.が分かるように貼り付けること。

⑥

領 収 証 No.

加藤美幸 様

29 年 | 月 30 日

② 2,000

ただし菓子代
上記のとおり領収いたしました

収 入
印 紙



合資 松華堂 会社

代表社員 内田

半田市御幸町
電話 半田(0569)210000

扱 人 村松

⑥: 同行者7人で ⑦
採分

2,000 ÷ 7 ÷ 285円
(1名は290円)

⑦⑧: 合計を同行者
7人で採分

1,220 ÷ 7 ÷ 175円
(1名は170円)

領 収 書

2017 年 02 月 01 日 -010.

メーター運賃 ¥610 円

合計 ¥610 円

現金支払 ¥610 円

車輛番号 0471

守山タクシー(株)

☎ 077-582-2590

毎度ご利用いただきまして
有難うございます。
またのご乗車お待ちしております。

⑧

領 収 書

2017 年 02 月 01 日 -016

メーター運賃 ¥610 円

合計 ¥610 円

現金支払 ¥610 円

車輛番号 0455

守山タクシー(株)

☎ 077-582-2590

毎度ご利用いただきまして
有難うございます。
またのご乗車お待ちしております。

電車・バス等の公共交通機関において、領収書等の徴取ができない支出の明細書

タイトル

多世代・多機能型福祉のまちづくりについて

支出年月日	金額	経路
1月31日	350円	金沢駅 - 田上二丁目 北陸鉄道バス 鈴見線
2月1日	310円	南草津 - 血液センター前 近江鉄道バス レイカディア線
2月1日	330円	県立長寿社会福祉センター前 - 草津駅 近江鉄道バス レイカディア線
2月1日	180円	守山駅 - 守山市民病院 近江鉄道バス 木の浜線

※特急料金については、この用紙には記載できない。領収書等、支払を証する書類を必ず添付すること。

上記のとおり相違ないことを証明します。

29年 2月14日

議員名

中村宗雄 

平成29年2月14日

政務活動費成果届出書

届出者 鈴木幸彦

○使途項目 (○をつける) **調査研究**・研修・広報・資料作成・資料購入

○タイトル

・多世代・多機能型福祉のまちづくりについて

○目的 (計画書の目的欄をそのまま記載)

子育て支援や高齢者への介護や予防のための取り組み、また障がいのある方への配慮も含め、福祉全般の制度や施策は、年々充実した改善が図られてきた。しかし、少子高齢化が数字の上でも日々の生活の中においても目に見えて加速する中、将来の財源やケアする人材不足が懸念される。「孤立化」による引きこもりや虐待、自殺問題等に解決策を見いだせないなど、福祉の狭間で見えにくくなっている「生きづらさ」を見つけてサポートするには行政の力だけでは到底困難である。そこで市民やNPO、民間事業者などの機能性や柔軟性を活用することを考え、どのような分野を民間が担うことが効果的か民間に任せることの障害の有無などを調査し、公と民による多世代・多機能型福祉のまちづくりの指針を得る。そのために行政がやれることを調査する。

○結果 (目的は達成できたか。予想と外れた場合にはその旨も記載。)

目的は達成できた。『福祉』といっても幅は広く、国の制度上は、行政だけでは十分な対策は不可能な現状。今回の視察先は、その“隙間”を民間活力によって埋めることにより一人でも多くの笑顔を取り戻すこと、高齢者の介護予防につなげることなど学ぶべきことが非常に多かった。3施設とも誰か(団体など)に依存するのではなく、「気づいた者がやる」という理念に驚き。

●シェア金沢(金沢市)

昔、寺院で孤児の面倒をみた精神から始まり、今は孤児だけではなく障がいをもった子、家の生活になじめない学生、高齢者が自然と集まり『ごちゃまぜの施設』が形成され、彼らとそのエリアに居住することで、既存の地域住民との交流もうまれ、お互いできない部分を助け合うことにより本来助けを必要とする人が自然に助ける側にまわっているという事実。これからの時代は、福祉を行政だけに任せるのではなく、地域と一緒に考えていく時代、またハンデある人に制限を与えるのではなく役割を与えることが個々の活力になることを痛感した。

また市内のJR駅の指定管理も行っており、駅は電車利用者だけが来る場所と考えず、障がい者の雇用の場、地域の方々があつともなく集い、地域を活性化させる場所という発想により現在の利用者は過去と比べ1.5倍。この取り組みは素晴らしいことだと感じると同時に、半田市でも無人化している駅を何とか生まれ変わらせることができないかと真剣に思う。

子どもから高齢者まで、“すべて仏の子”と言う考えから、社会的に排除される人が一切いないまちづくりをモットーに、固定概念をはずして取り組んでいる施設。メディア等に取り上げられる理由がよくわかった。

確認欄	議長	管理委員長



●滋賀の縁創造実践センター（草津市）

設立からまだ2年半。県社協の主導で「おめでとう：誕生」から「ありがとう：看取り」まで、人の一生を豊かに感じられる社会をつくろうという理念。先に記載した施設同様、頼れるものがない子ども、若者に対し夜の居場所「フリースペース」を週一回開催し心の拠りどころをつくっている活動に関心した。「子ども食堂」を展開し、温かいものを一緒に食べ、お風呂に入り髪を乾かしてもらおう、この積み重ねが閉ざされた心を開き、自然にありがとうと言える子になっていくと聞いた。このような5年間プロジェクトに投じる予算は1億円。民間企業から6千万円、県より3千万円、その他寄付を募りほぼ目標達成と聞く。企画書や予算書など無く、趣意書とやりたいという熱意とやる気のみで企業等の心を動かすパワーには驚き。この地に100年前生まれた生涯福祉の父と言われた糸賀一雄氏の“一人の不幸も見逃さない・自覚者が責任者”という思い。福祉を重んじる地域性も後押しした結果とも言えるか。

●四つ葉のクローバー（守山市）

国の制度が途切れる18歳で社会に巣立つ子どもや社会的養護の必要な若者たちの自立支援を目的としたNPO法人。代表者は過去に福祉ボランティアをさせていただいた普通の主婦。ただ支援に対する思いと自己資金を投資する力強さは凄いとしか言葉がない。自費で中古ビルを購入し、内装・間仕切りなど全面改装。7個室と共有スペースを有する。ルールはあるが時間的な拘束はなく、入居者同士の交流も自由。家賃も格安（2万円/月）、社会へ順応できるようになって巣立っていく。卒業後もいつでも帰ることができる『我が家』、心の安心、オアシス的位置づけだと感じた。

理事の森重氏も孤児院出身で現役の市議会議員。県や市、諸団体とのパイプ役として活躍されており、現在では県からの助成金、会員制度による年会費、その他助成金や寄付で運営している。

○提言（半田市に対し、何をどう活用するか。）

○福祉は人の一生すべてにあてはまると再確認できた中で、行政だけでは埋めることはできないため、民間活力が不可欠である。半田市社協が中心となり、社会に適用することが困難な方々の本当の幸せとは何なのか、今一度考え直すべき。

○法に縛られてやむを得ない部分もあるが、行政の言う「福祉をしっかりと考えています」は、弱者にとってまだ入り口。行政がやれること、やれないけど本当は必要なこと、やってはいるが視点がずれていることを整理して、対応できる団体を新設するか、既存であればそこにつなぐこと。

○就労支援については、協力企業の更なる発掘とその企業への応援の充実。身体・心の弱者の方がもつ得意分野を引き出し、可能な限り物に接する職場ではなく人と接する職場の斡旋をしてその人ができる“役割”を提供することに心掛けること。

○日頃から感じることは、障がいを持った子どものお母さんは、いつも前向きで強く明るい方が多いこと。内心を分らずの発言でお叱りをいただくことは承知のうえで、それらお母さん方のパワーを集結させ、制度を受ける側から一緒に提供する側へ、そこに行政と社協、協力企業、地域が支え合う。これが実現すれば愛知版ごちゃまぜ福祉シェア半田も夢ではないかも。

○既存の企業はもちろん、これから半田に進出する企業には、福祉にたいする協力体制（資金面）を条件に加えること。また関連会社への雇用枠拡大をお願いすること。

○市内無人駅の指定管理とし、雇用の場・集いの場として先進地を参考に真剣に考えること。

確認欄	議長	管理委員長

○実 績 (別紙に領収書を添付すること)

日にち	時 間	内 容	金額 (円)	領収書 No.
1月 31日	7:34— 8:14	亀崎 — 名古屋 JR 運賃南大高まで (南大高—名古屋は 名古屋—金沢の運賃 に含まれる)	320 円	①
	8:50—11:48	名古屋 — 金沢 JR 特急しらさぎ3号	運賃 4,430 円 指定席 2,700 円	②
	12:20—12:50	金沢駅 — 田上二丁目 北陸鉄道バス鈴見線(金沢朝 霧)・朝霧台行	運賃 (バス) 350 円	様式 5号
	13:00—15:00	昼食/シェア金沢内障が い者就労レストラ 視察研修/シェア金沢	—	
	15:05—15:20	シェア金沢 — 金沢駅 ※後行程列車を早めたため	タクシー —	
	15:48—17:44	金沢 — 米原 JR 特急しらさぎ62号	運賃 4,000 円 指定席 2,480 円	②
	17:48—18:24	米原 — 南草津 JR 琵琶湖線新快速・播州赤穂行		
		宿泊 アーバンホテル南草津	宿泊費 6,800 円	③
2月 1日	8:44— 8:53	南草津駅 — 血液センター前 近江鉄道バスレイカディア線	運賃 (バス) 310 円	様式 5号
	9:00—11:00	視察研修/滋賀の縁創造 実践センター	資料代 200 円/1 人 手土産 2,000 円	⑤ ⑥ (2,000 円/7 名 1 名は 290 円)
	11:16—11:51	県立長寿社会福祉 センター前 — 草津駅 近江鉄道バスレイカディア線	運賃 (バス) 330 円	様式 5号
	11:59—12:05	草津 — 守山 JR 琵琶湖	運賃 — 草津—名古屋間途中 下車にて対応	
	12:25—12:29	守山駅 — 守山市民病院前 近江鉄道バス 木の浜線	運賃 (バス) 180 円	様式 5号

12:30-13:00	昼食/ 夢コート「餃子屋竹の子」		—	
13:00-15:00	視察研修/NPO法人四 つ葉のクローバー		—	
15:00-15:20	(四つ葉のクローバー) — 守山駅 (1.1 km・徒歩 15分)	タクシー (この時間にバスが無 いため)	175 円 (610 円× 2 台/7 名 1 名は 170 円)	⑦⑧
15:24-15:53	守山 — 米原 琵琶湖線新快速・近江塩津行	運賃	2,270 円	②
16:00-16:33	米原 — 大垣 JR 東海道本線・大垣行			
16:41-17:12	大垣 — 名古屋 JR 東海道本線特別快速・豊橋行			
17:44-18:19	名古屋 — 亀崎	JR 運賃	580 円	④
		合 計	25,410 円	

平成29年2月14日

領収書等貼付用紙

議員名 鈴木 幸彦

タイトル

多世代・多機能型福祉のまちづくりについて

4枚中 1枚目

※報告書における領収書 No.が分かるように貼り付けること。

①

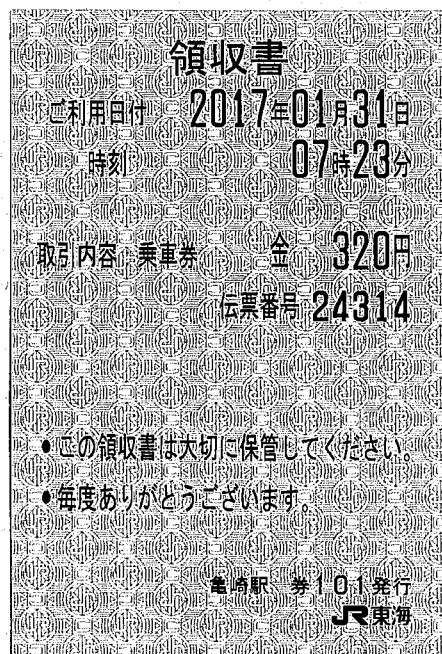

②

領 収 証

株式会社 JTB中部

No 00840491154-07-11 *
2017年 1月 18日

鈴木 幸彦 様
下記の金額正に領収いたしました

¥ 15,880 *

但し 1月31日 JR乗車券代金として

ご入金 内 訳	2017/01/18 その他	¥15,880	¥0
------------	----------------	---------	----

出納責任者 山本 真司
団体旅行半田支店

取扱者 宮地 雅代
0569-22-4449

領収個所名、領収者印の無いもの及び金額訂正のものは無効です。
◎3015016

P 066836
お客様用

平成29年2月14日

領収書等貼付用紙

議員名 鈴木幸彦

タイトル

多世代・多機能型福祉のまちづくりについて

4枚中 2枚目

※報告書における領収書 No.が分かるように貼り付けること。

③

領 収 証
RECEIPT

鈴木幸彦 様 2017年 2月 1日

右の金額領収いたしました。	¥6800	<input checked="" type="checkbox"/> 現金 <input type="checkbox"/> 小切手 <input type="checkbox"/> 振込 <input type="checkbox"/> その他
ただし、消費税代として		領収証番号 No.00813

アーバンホテル南草津
〒525-0050 滋賀県草津市南草津1丁目1番地5号
Phone:077(561)0606/Fax:077(561)8611
アーバンホテルシステム株式会社

本紙の金額を訂正したもの、ならびに署名印のないものは無効とします。

④

領収書

ご利用日付 2017年02月01日
時刻 17時23分

取引内容 乗車券 金 580円
伝票番号 96469

- この領収書は大切に保管してください。
- 毎度ありがとうございます。

名古屋駅 券2017発行
JR東海

タイトル 多世代・多機能型福祉のまちづくりについて

議員名 鈴木幸彦 (4枚中3枚目)

⑤

領 収 書

平成29年2月1日

半田市議会 様

金 1,400円也

(内訳: @200円×7個)

(※1人分 200円)

原本は加藤美幸議員の書類に添付

上記金額を正に受領いたしました

但し、滋賀の縁創造実践センター資料代 として

滋賀の縁創造実践セン
代表理事 前 阪 良
代表理事 渡 邊 光

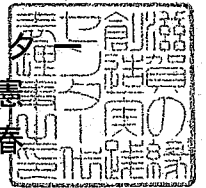

平成29年2月14日

領収書等貼付用紙

議員名 鈴木幸彦

タイトル

多世代・多機能型福祉のまちづくりについて

4 枚中 4 枚目

※報告書における領収書 No.が分かるように貼り付けること。

⑥

領 収 証 No.

加藤美幸 様

29年 1 月 30日

2,000

ただし菓子代
上記のとおり領収いたしました

収 入
印 紙

 合資 松華堂
会社
代表社員 内田
半田市御幸
電話半田(0569)2

扱 入 村松

⑥: 同行者7人で ⑦
擦分

2,000 ÷ 7 = 285円
(1名は290円)

⑦⑧: 合計を同行者
7人で擦分

1,220 ÷ 7 = 175円
(1名は170円)

領 収 書

2017年02月01日-010

メーター運賃 ¥610円

合計 ¥610円

現金支払 ¥610円

車両番号 0471

守山タクシー(株)

☎ 077-582-2590

毎度ご利用いただきまして
有難うございます。
またのご乗車お待ちしております。

⑧

領 収 書

2017年02月01日-016

メーター運賃 ¥610円

合計 ¥610円

現金支払 ¥610円

車両番号 0455

守山タクシー(株)

☎ 077-582-2590

毎度ご利用いただきまして
有難うございます。
またのご乗車お待ちしております。

原本は加藤美幸議員の書類に添付

電車・バス等の公共交通機関において、領収書等の徴取ができない支出の明細書

タイトル

多世代・多機能型福祉のまちづくりについて

支出年月日	金額	経路
1月31日	350円	金沢駅 - 田上二丁目 北陸鉄道バス 鈴見線
2月1日	310円	南草津 - 血液センター前 近江鉄道バス レイカディア線
2月1日	330円	県立長寿社会福祉センター前 - 草津駅 近江鉄道バス レイカディア線
2月1日	180円	守山駅 - 守山市民病院 近江鉄道バス 木の浜線

※特急料金については、この用紙には記載できない。領収書等、支払を証する書類を必ず添付すること。

上記のとおり相違ないことを証明します。

29年2月14日

議員名

鈴木 幸彦 