

政務活動費成果届出書

届出者 沢田 清

○使途項目 (○をつける) **○調査研究**・研 修・広 報・資料作成・資料購入

○タイトル

魅力あるまちづくり事業 (定住促進)

○目 的 (計画書の目的欄をそのまま記載)

草加市、桐生市のまちづくりにかかる先進的取組みを視察し、半田市の課題の解決策を調査研究したいとするもの。

○結 果 (目的は達成できたか。予想と外れた場合にはその旨も記載。)

目的は達成できた。

●草加市
 これまでとは違う公民連携のまちづくりを学ぶことができ、目的は達成できた。
 ①まちを運営ではなく、経営する。
 (町の中でお金を回して外に出さない。民間が行う公共サービス)
 ②経営するために市民と行政が力を合わせる。
 (リノベーションスクールを立ち上げ家守会社をつくる)
 ③そのためには、公民連携したまちづくりが有効である。
 家守会社(民間が行う)の立ち上げ。狭いエリアをマネジメントするまちづくり会社を創り補助金に頼らせることなく経営。
 空き店舗の利用活用については、地域の課題を解決させるためにリノベーションする。
 子どもを預けて働くのではなく、子育てをしながら働く場所を民間でつくった。

●桐生市
 きりゅう暮らし応援事業について学ぶことができ、目的は達成できた。
 平成 24 年度から住環境改善補助金(住宅リフォーム補助金の前身)が実施され、人口減少対策として、平成 26 年度から 28 年度の三年間の事業として住宅取得応援事業補助金(住宅取得応援補助成補助金の前身)が実施されました。
 また、住宅政策という観点から住宅取得事業のみならず空き家対策にも着目し、住宅政策を所管する建築住宅課と空き家対策を所管する空き家対策室との連携を図る必要があることを勘案し、「きりゅう暮らし応援事業」と銘打ち、住んでいる人、住もうとする人への助成に加え空き家空き地を活用した地域の活性化や既存資源の利活用を推進するため空

| | | |
|-----|----|-------|
| 確認欄 | 議長 | 管理委員長 |
| | | |

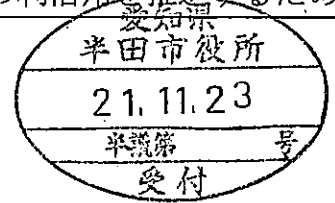

き家対策事業への助成を創設し、一つの事業としてアピールするという構想から平成 29 年度より「きりゅう暮らし応援事業」が始まった。

住宅取得補助金、住宅リフォーム助成（建築住宅課）

補助金額は、最大 200 万円

内訳

基本補助が住宅取得金額の 3% 限度額 30 万円

加算補助（夫婦加算・三世代同居加算・移住加算・子ども加算・誘導区域加算・市内業者加算・桐生市空き家・空き地バンク利用）限度額 170 万円

合計が交付金額。

ただし、住宅取得金額の 10%又は 200 万円のいずれか低い金額が上限

空き家利活用助成・空き家除却助成（都市整備部定住促進室）

半田市は、約 700 件の空き家に対して桐生市は、約 4700 件の空き家があり施策に対しての思い入れが違った。

空き家をユウチューブで動画配信しており職員の手作りで良かった。その物件を購入した人が補助金を使ってリフォームして利活用されていて人気がある。

○提 言 （半田市に対し、何をどう活用するか。）

- 公と民の垣根を取り払うことができれば成功する。
- 市長の公約であるところは大きい。

○その他 （その他特記事項があれば記載。目的とは別内容も可。）

駐車場も人が集まらない原因ではない、人が集まろうとする中身がないことが原因である。

| | | |
|-----|----|-------|
| 確認欄 | 議長 | 管理委員長 |
| | | |

○実績 (別紙に領収書を添付すること)

| 日にち | 時間 (概略可) | 内容 | | 金額 (円) | 領収書 No. |
|-----------|-------------|--|------------------------|----------------|------------|
| 11 /17 | 7:56~8:54 | 東成岩—名古屋 (JR) | 運賃 | 420 | ① |
| | 9:29~11:06 | 名古屋—東京 のぞみ 216 号 | 運賃 指定席 | 6,380 4,720 | ② |
| | 11:27~11:28 | 東京—大手町 (東京メトロ丸の内線) 徒歩 | | | |
| | 11:48~12:25 | 大手町—草加 (東京メトロ半蔵門線—東京スカイツリーライン 急行※乗換不要) | 運賃 | 450 | ③ |
| | | 昼食 | | | |
| | 13:30~15:30 | 草加市視察 | 手土産 1650 円 ÷ 7 人 | 1 名 235 | ④ |
| | 15:45~16:20 | 草加—南栗橋 (東部スカイツリーライン急行—東部日光線急行 ※乗換不要) | | 817 | ⑤ |
| | 16:23~16:58 | 南栗橋—栃木 (東部日光線) | | | |
| | 17:38~18:23 | 栃木—桐生 (両毛線) | | 770 | ② |
| | 宿泊 | 東横 INN 桐生駅南口 | 桐生市 宿泊 | 5,800 | ⑥ |
| 11 /18 | 10:00~12:00 | 桐生市視察 | 手土産 1650 円 ÷ 7 人 | 1 名 236 | ④ |
| | | 昼食 | | | |
| | 13:01~13:50 | 桐生—高崎 (両毛線: 高崎行) | 運賃 | 8,360 | ② |
| | 14:02~14:52 | 高崎—東京 はくたか 562 号 | 指定席 | 2,840 | |
| | 15:09~16:45 | 東京—名古屋 のぞみ 43 号 | 指定席 | 4,720 | |
| | 16:56~17:34 | 新名古屋—青山 (名鉄) | 運賃 | 680 | ⑦ |
| | | | 合計 | 36,428 | |

領収書等貼付用紙

議員名 沢田 清

タイトル

魅力あるまちづくり事業 (定住促進)

3 枚中 / 枚目

※報告書における領収書No.が分かるように貼り付けること。

① 領収書

ご利用日付 2021年11月17日
時刻 07時48分

取引内容: 乗車券 金 420円
伝票番号: 18237

東成岩駅 券101発行
JR東海

●この領収書は大切に保管してください。
●毎度ありがとうございます。

② 領収証

GG-00029297
発行日 2021/11/12

印紙税申告納付につき名古屋中村税務署承認済

沢田 清 様

金額 ¥27,790.-

上記金額を正に領収いたしました。
但し、11/17-11/18 JR乗車券代として

現金 27,790 円
 小切手
 振込
 クレジット
 その他 ()

名鉄観光サービス株式会社
(本社所在地)
名古屋市中村区名駅南二丁目14番19号
(住友生命名古屋ビル8階)

領収者印、責任者印のないもの及び訂正したものは無効です。

| | |
|------|------|
| 責任者印 | 領収者印 |
| | |

GG-062685

8:56 91%
← 運賃支払
2021/11/17
改札機
¥-450

③
入場
東京メトロ丸ノ内線 (東京メトロ)
大手町
出場
東武伊勢崎線 (東武鉄道)
草加

8:56 91%
← 運賃支払
2021/11/17
改札機
¥-817

⑤
入場
東武伊勢崎線 (東武鉄道)
草加
出場
東武日光線 (東武鉄道)
栃木

領収書等貼付用紙

議員名 沢田 清

タイトル

魅力あるまちづくり事業 (定住促進)

3 枚中 2 枚目

※報告書における領収書 No.が分かるように貼り付けること。

④

0000-5999

2021年11月15日 曜日

領 収 証

半田市議会 様

¥3,300-

(消費税 ¥300)

但し、お品代
半田赤レンガ建物
愛知県半田市榎下町8番地
*保管上のお願い

SHOP
TEL:0569-24-7031

担当者 沼中

領収証No 0169

財布等で保管戴く場合、印刷面を内側に折って保管願います。

⑥

領収書
RECEIPT

〒376-0021
桐生市巴町2丁目1810番地-18

TEL 0277-44-1045 FAX 0277-44-1046
東横INN桐生駅南口

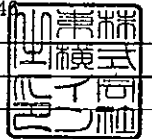

| | | | | | |
|------------------|------------------|---------------|-----------------|--------------------|--------------|
| お名前 沢田 清 様 | | | | | |
| 客室番号 (ROOM No.) | 人数 (PERSONS) | ご到着 (ARRIVAL) | ご出発 (DEPARTURE) | 備考 (REMARKS) | |
| 0207 | 1 | 21. 11. 17 | 21. 11. 18 | | |
| 日付 (DATE) | 摘要 (EXPLANATION) | | 料金 (CHARGE) | お支払 (PAYMENT) | 残高 (BALANCE) |
| 11. 17 | 預りカード 宿泊料 | | 5,800 | 5,800 | 0 |
| 小計 (SUBTOTAL) | | | 5,800 | 5,800 | |
| ご署名 SIGNATURE | | | 収入印紙 | ご請求額 AMOUNT DUE | 0 |
| 会社名 FIRM | | | | | |

ありがとうございました。またのご利用をお待ち申し上げます。
Thank you for your stay with us.
May we have the pleasure of serving you again.

公式HP予約が最安値!! 最大¥400 OFF!!
オンラインカード決済ですいすいチェックイン!!
予約はこちら toyoko-inn.com



内消費税
INNER TAX 527 (税 10%)
C/O-No. 78539-1-01 21/11/18
C/O-CD 16

領収書等貼付用紙

議員名 沢田 清

タイトル

魅力あるまちづくり事業（定住促進）

3 枚中 3 枚目

※報告書における領収書 No.が分かるように貼り付けること。

⑦

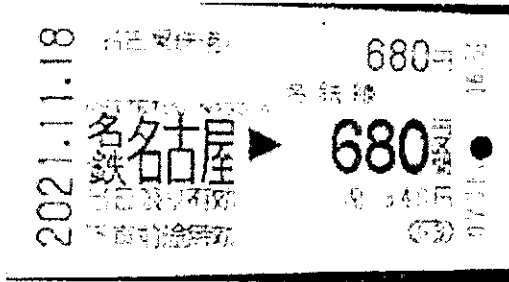

政務活動費成果届出書

届出者 鈴木 幸彦

○使途項目 (○をつける) **調査研究**・研 修・広 報・資料作成・資料購入

○タイトル

魅力あるまちづくり事業 (定住促進)

○目 的 (計画書の目的欄をそのまま記載)

草加市、桐生市のまちづくりにかかる先進的取組みを視察し、半田市の課題の解決策を調査研究したいとするもの。

○結 果 (目的は達成できたか。予想と外れた場合にはその旨も記載。)

目的は達成できた。

両市ともに人口減少、商店街の衰退、まちの活気が損なわれている中で、“このままではいけない。さらに衰退が予想されるまちをどう元気にするか、まちをリノベーションすること、市民の転出を防ぐこと、選ばれるまちにするにはどうしたらよいか” という課題を、行政だけでなく市民を巻き込み『公民連携』でまちづくり・ひとづくりを行なっている事例を学ぶことができた。

自分たちが暮らすまち、欲しい暮らしは自分でつくろう！をコンセプトに、先人の財産である土地建物を活用し、若者の知恵と熱意で活気を取り戻す気迫が感じられた。ただ、それをプラス思考で楽しんで実行することが成功の秘訣とも言える。

人口減少についても、生活する上での利便性、行政サービスの優位性、福祉・子育てや教育環境の充実等を比較して移住する人も多い。どうしたら選んでもらえるまちになるのか、行政サービスの向上には制度上限界があるため、これについてもやはりそこに住む住民を巻き込み、個々が自分ごととして流出者をくい止める策を考えていく必要がある。

すでに選ばれているまちには、それなりの理由があると思う。交通網などハード整備は同様にできないとしても、考え方や発想はどこでもできる。これからも多くの成功事例を肌で感じることで、半田市の活性を考えていきたい。

○提 言 (半田市に対し、何をどう活用するか。)

【草加市で学んだ結果からの提言】

- ・まちづくりは行政の仕事、ではなく市民と力をあわせて一緒に「まちづくり経営」をすることが有効である。
- ・今後、人口減少は急降下が予測される中、今までの経験に頼るのではなく、課題解決策を新たに考えていく必要がある。
- ・商店主と行政が知恵を出し合い、まちで稼ぎを生み出すことにより自治体のメリットにな

| | | |
|-----|----|-------|
| 確認欄 | 議長 | 管理委員長 |
| | | |

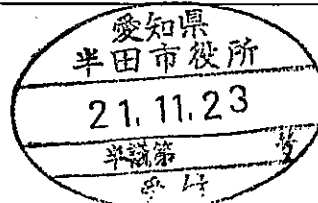

○実績 (別紙に領収書を添付すること)

| 日にち | 時間 (概略可) | 内容 | 金額 (円) | 領収書 No. |
|-----------|-------------|--|-----------------------------|------------|
| 11 /17 | 8:09~8:54 | 亀崎—名古屋 (JR) (※名古屋市内=南大高まで) | 運賃 330 | ① |
| | 9:29~11:06 | 名古屋—東京 のぞみ 216 号 | 運賃 6,380 指定席 4,720 | ② |
| | 11:28~12:05 | 東京—大手町 (徒歩) 大手町—草加 (東京メトロ半蔵 門線—東京スカイツリーライ ン急行※乗換不要) | 運賃 460 | ③ |
| | | 昼食 | | |
| | 13:10~15:20 | 草加市視察 | 手土産 1650 円 ÷ 7 人 | ④ |
| | 15:45~16:20 | 草加—南栗橋 (東部スカイツリ ーライン急行—東部日光線急 行※乗換不要) | 820 | ⑤ |
| | 16:23~16:58 | 南栗橋—栃木 (東部日光線) | | |
| | 17:38~18:23 | 栃木—桐生 (両毛線) | 770 | ② |
| | 宿泊 | 東横 INN 桐生駅南口 | 5,800 | ⑥ |
| 11 /18 | 10:00~12:00 | 桐生市視察 | 手土産 1,650 円 ÷ 7 人 | ④ |
| | | 昼食 | | |
| | 13:01~13:50 | 桐生—高崎 (両毛線: 高崎行) | 運賃 8,360 | ② |
| | 14:02~14:52 | 高崎—東京 はくたか 562 号 | 指定席 2,840 | |
| | 15:09~16:45 | 東京—名古屋 のぞみ 43 号 | 指定席 4,720 | |
| | 17:13~17:52 | 名古屋—亀崎 (JR) (※名古屋市内=南大高から) | 運賃 330 | ⑦ |
| | | 合計 | 36,001 | |

領収書等貼付用紙

議員名 鈴木 幸彦

タイトル

魅力あるまちづくり事業 (定住促進)

2 枚中 1 枚目

※報告書における領収書 No.が分かるように貼り付けること。

① **領収書**

ご利用日付: 2021年11月17日
時刻: 07時51分

取引内容: 乗車券 金 330円
伝票番号: 22348

●この領収書は大切に保管してください。
●毎度ありがとうございます。

亀崎駅 券101発行
JR東海

② **領収証**

GG-00029294
発行日 2021/11/12

鈴木 幸彦 様

金額 ¥27,790.-

上記金額を正に領収いたしました。
但し、11/17-11/18 JR乗車券代として

名鉄観光サービス株式会社
(本社所在地)
名古屋市中村区名駅南二丁目14番19号
(住友生命名古屋ビル8階)

領収者印、責任者印のないもの及び訂正したものは無効です。

印紙税申告納付につき名古屋中村税務署承認済

- 現金 27,790円
- 小切手
- 振込
- クレジット
- その他 ()

| | |
|------|------|
| 責任者印 | 領収者印 |
| | |

GG-062685

③ **領収書**

ご利用日付: 2021年11月17日
時刻: 11時24分

お取引内容: きっぷ ¥460

上記金額を領収いたしました。

伝票番号: 05900

東京地下鉄株式会社
大手町駅 券45発行

印紙税申告納付につき東京上野税務署承認済

⑤ **領収書**

ご利用日付: 2021年11月17日
時刻: 15時16分

取引内容: 普通券 金 820円

伝票番号: 98639

●この領収書は大切に保管してください。
●毎度ありがとうございます。

草加駅 券51A発行
東武鉄道

⑦ **領収書**

ご利用日付: 2021年11月18日
時刻: 17時57分

取引内容: 精算金 金 330円
伝票番号: 22379

●この領収書は大切に保管してください。
●毎度ありがとうございます。

亀崎駅 券101発行
JR東海

領収書等貼付用紙

議員名 鈴木 幸彦

タイトル

魅力あるまちづくり事業 (定住促進)

2 枚中 2 枚目

※報告書における領収書 No.が分かるように貼り付けること。

④

0000-5999

2021年11月15日月曜日

領 収 証

半田市議会 様

¥3,300-

(消費税 ¥300)

但し、お品代
半田赤レンガ建物
愛知県半田市榎下町8番地
*保管上のお願

SHOP
TEL:0569-24-7031

担当者 杉中

領収証No 0169

財布等で保管蔵く場合、印刷面を内側に折って保管願います。

領収書 ⑥
RECEIPT

〒376-0021
桐生市巴町2丁目1810番地-18

TEL 0277-44-1045 FAX 0277-44-1046
東横INN桐生駅南口

| お名前 鈴木 幸彦 様 | | | | | 備考(REMARKS) |
|------------------|------------------|---------------|-----------------|--------------------|--------------|
| 客室番号 (ROOM No.) | 人数 (PERSONS) | ご到着 (ARRIVAL) | ご出発 (DEPARTURE) | | |
| 0805 | 1 | 21.11.17 | 21.11.18 | | |
| 日付 (DATE) | 摘要 (EXPLANATION) | | 料金 (CHARGE) | お支払 (PAYMENT) | 残高 (BALANCE) |
| 11.17 | 預り現金 宿泊料 | | 5,800 | 5,800 | 0 |
| 小計 (SUBTOTAL) | | | 5,800 | 5,800 | |
| ご署名 SIGNATURE | 会社名 FIRM | | 収入印紙 | ご請求額 AMOUNT DUE | 0 |

ありがとうございました。またのご利用をお待ち申し上げます。
Thank you for your stay with us.
May we have the pleasure of serving you again.

公式HP予約が最安値!! 最大¥400 OFF!!
オンラインカード決済で すいすいチェックイン!!
予約はこちら toyoko-inn.com



内消費税
INNER TAX 527 (税 10%)
C/O-No 78554-1-01 21/11/18
C/O-CD 16

政務活動費成果届出書

届出者 澤田勝

○使途項目 (○をつける) **調査研究**・研 修・広 報・資料作成・資料購入

○タイトル

魅力あるまちづくり事業 (定住促進)

○目 的 (計画書の目的欄をそのまま記載)

草加市、桐生市のまちづくりにかかる先進的取組みを視察し、半田市の課題の解決策を調査研究したいとするもの。

○結 果 (目的は達成できたか。予想と外れた場合にはその旨も記載。)

目的は達成できた。

草加市

- ・まちづくりリノベーション構想
- ・産業振興課高橋課長、秋谷主事 (民間出身) が主体的にやっている
- ・まちづくり運営でない、まちを経営するとの考え方
- ・まちの中で稼ぐ、地域密着ビジネス (担い手) を育てる。稼ぐ力をつける
- ・リノベーションスクール H28～スタート受講料 15,000 円 3 日日程ほぼ徹夜
- ・子育てママ月 3 万円ビジネス、「家守塾」6 年受講生 92 名創業率 98.9%
- ・リノベーションスクールメンバーで相乗効果、力を合わせている
- ・行政は補助金など助成ではなく、当事者意識を持って伴走
- ・民間はやりたいことをやる。行政はやるべきことをやる。ルールを変えるまた、つくる。

桐生市

・きりゅう暮らし応援事業

①住宅取得応援助成②住宅リフォーム助成③空き家除却助成④空き家利活用助成

①最大 200 万円②最大 30 万円③上限 100 万円④上限 100 万円

- ・それぞれ実績あり (①R2 は 354 件 2 億 5 千万) 有効な手段とのこと。
- ・しかし、助成金に対しに成果はあまりないと感じた。

○提 言 (半田市に対し、何をどう活用するか。)

・草加市のリノベーションスクールの行政の取組は大いに参考になった。半田市としても草加市に限らずリノベーションスクールの先進事例を参考にして頂きたい。

○その他 (その他特記事項があれば記載。目的とは別内容も可。)

| | | |
|-----|----|-------|
| 確認欄 | 議長 | 管理委員長 |
| | | |

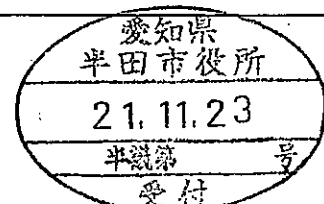

○実績 (別紙に領収書を添付すること)

| 日にち | 時間 (概略可) | 内容 | | 金額 (円) | 領収書 No. |
|-----------|-------------|---|-------------------------|----------------|------------|
| 11 /17 | 8:00~8:54 | 半田一名古屋 (JR) (乗車券は南大高まで購入) | 運賃 | 420 | ① |
| | 9:29~11:06 | 名古屋一東京 のぞみ 216 号 | 運賃 指定席 | 6,380 4,720 | ② |
| | 11:27~11:28 | 東京一大手町 (徒歩) | 運賃 | | |
| | 11:48~12:25 | 大手町一草加 (東京メトロ丸の内線一東京スカイツリーライン急行) | | 450 | ③ |
| | | 昼食 | | | |
| | 13:30~15:30 | 草加市視察 | 手土産 1,650 円 ÷ 7 人 | 1 名 235 | ④ |
| | 15:45~16:20 | 草加一南栗橋 (東部スカイツリーライン急行一東部日光線急行 ※乗換不要) | | 817 | ⑤ |
| | 16:23~16:58 | 南栗橋一栃木 (東部日光線) | | | |
| | 17:38~18:23 | 栃木一桐生 (両毛線) | | 770 | ② |
| | 宿泊 | 東横 INN 桐生駅南口 | 桐生市 宿泊 | 5,800 | ⑥ |
| 11 /18 | 10:00~12:00 | 桐生市視察 | 手土産 1,650 円 ÷ 7 人 | 1 名 236 | ④ |
| | | 昼食 | | | |
| | 13:01~13:50 | 桐生一高崎 (両毛線: 高崎行) | 運賃 | 8,360 | |
| | 14:02~14:52 | 高崎一東京 はくたか 562 号 | 指定席 | 2,840 | |
| | 15:09~16:45 | 東京一名古屋 のぞみ 43 号 | 指定席 | 4,720 | |
| | 17:13~18:00 | 名古屋一半田 (JR) (乗車券は南大高から購入) | 運賃 | 420 | ⑦ |
| | | | 合計 | 36,168 | |

領収書等貼付用紙

議員名 澤田勝

タイトル

魅力あるまちづくり事業 (定住促進)

2枚中

1枚目

※報告書における領収書No.が分かるように貼り付けること。

領収書

ご利用日付 2021年11月17日
時刻 07時51分

取引内容: 乗車券 金 420円
伝票番号: 01552

- この領収書は大切に保管してください。
- 毎度ありがとうございます。

半田駅 券101発行
JR東海

領収証

GG-00029298
発行日 2021/11/12

澤田 勝 様

金額 ¥27,790.-

上記金額を正に領収いたしました
但し、11/17-11/18 JR乗車券代として

- 現金 27,790円
- 小切手
- 振込
- クレジット
- その他 ()

名鉄観光サービス株式会社
(本社所在地)
名古屋市中村区名駅南二丁目14番19号
(住友生命名古屋ビル8階)

領収者印、責任者印のないもの及び訂正したものは無効です。

| | |
|------|------|
| 責任者印 | 領収者印 |
| | |

GG-062685

④ 原本は芳全議員の報告書に貼付

0000-5999

2021年11月15日月曜日

領収証

半田市議会 様

¥3,300-

(消費税 ¥300)

但し、お品代
半田赤レンガ建物
愛知県半田市榎下町8番地
*保管上のお願い

SHOP
TEL:0569-24-7031

担当者 田中

領収証No 0169

財布等で保管戴く場合、印刷面を内側に折って保管願います。

| | |
|------------------------|---------|
| * 領収証明細 * | |
| 日本酒キムチ等 2個 X 単1,650 | ¥3,300 |
| 小計 | ¥3,300 |
| 10%対象額 | ¥3,300 |
| 10%税 | ¥300 |
| 合計 | ¥3,300 |
| (うち消費税) | ¥300 |
| お預り | ¥10,000 |
| お釣り | ¥6,700 |

軽 是軽減税率(8%)対象商品です

領収書等貼付用紙

議員名 澤田勝

タイトル

魅力あるまちづくり事業 (定住促進)

2枚中

2枚目

6:30

manaca

6:29

manaca

< manaca

< manaca

駅-No 531407

領収書-No 15
窓口-No 1

領 収 書

¥450

¥817

大手町駅
東京メトロ丸ノ内線
草加駅
伊勢崎線

草加駅
伊勢崎線
栃木駅
日光線

2021/11/17(水)

2021/11/17(水)

メモ

メモ

金額

¥420円
〔消費税等込み〕

但し、乗車券類として

上記金額確かに領収致しました

2021年11月18日
東海旅客鉄道株式会社

ご利用いただきましてありがとうございます



印紙税申告納
付につき名古屋中村
税務署承認済

領収書
RECEIPT

〒376-0021
桐生市巴町2丁目1810番地-18

TEL 0277-44-1045 FAX 0277-44-1045
東横INN桐生駅南口

| | | | | |
|------------------|------------------|---------------|--------------------|---------------|
| お名前 澤田 勝 様 | | | | |
| 客室番号 (ROOM No.) | 人数 (PERSONS) | ご到着 (ARRIVAL) | ご出発 (DEPARTURE) | 備考 (REMARKS) |
| 0205 | 1 | 21.11.17 | 21.11.18 | |
| 日付 (DATE) | 摘要 (EXPLANATION) | | 料金 (CHARGE) | お支払 (PAYMENT) |
| 11.17 | 預りカード 宿泊料 | | 5,800 | 5,800 |
| | 残高 (BALANCE) | | | 0 |
| | 小計 (SUBTOTAL) | | 5,800 | 5,800 |
| ご署名 SIGNATURE | 収入印紙 | | ご請求額 AMOUNT DUE | 0 |
| 会社名 FIRM | | | | |

ありがとうございました。またのご利用をお待ち申し上げます。
Thank you for your stay with us.
May we have the pleasure of serving you again.

公式HP予約が最安値!! 最大¥400 OFF!!
オンラインカード決済で すいすいチェックイン!!
予約はこちら toyoko-inn.com



内消費税
INNER TAX

527 (税 10%)

C/O-No. 78538-1-01

21/11/18

C/O-CD 16

政務活動費成果届出書

届出者 渡邊 昭司

○使途項目 (○をつける) **調査研究**・研 修・広 報・資料作成・資料購入

○タイトル

魅力あるまちづくり事業 (定住促進)

○目 的 (計画書の目的欄をそのまま記載)

草加市、桐生市のまちづくりにかかる先進的取組みを視察し、半田市の課題の解決策を調査研究したいとするもの。

○結 果 (目的は達成できたか。予想と外れた場合にはその旨も記載。)

目的は達成できた。

草加市「リノベーションまちづくりの推進・草加家守構想の策定 (都市再生の手法)」

- ・協議会の設立 家守部会を中心に不動産・金融・建築・学生、各部会との連携
- ・草加市が行うこと→庁内の推進体制 (専従職員6名)、当事者意識を持つ (公と民の垣根を取り払う)・公共のお墨付き
- ・「家守会社」民間自立型まちづくり会社 (個人事業主が指導)
- ・エリアを絞り、変化を起こす
- ・補助金に頼らず、事業化する
- ・リノベーションスクールの仕組み作り、担い手を育てる (民間会社のリノベリーズに委託、自治体の状況を委託会社に詳しく説明する)
- ・行政財産、公共空間の利活用
- ・3 Biz×リノベーションまちづくり「女性創業者支援事業」創業率98.6%
- ・都市再生推進法人の指定
- ・地方創生推進交付金の活用
- ・民間人材の活用 (担当の高橋さんと秋谷さんは民間企業経験者)

桐生市「桐生暮らし応援事業について」

- ・住宅取得事業 加算補助を含め最大200万円
- ・住宅フォーム事業 加算補助を含め最大30万円
- ・空き家利活用助成 最大70万円
- ・空き家除却助成 最大100万円
- ・桐生市移住支援事業 2人以上100万円 単身60万円

*空き家率が高く、空き家対策を定住人口対策事業のベースにしている

| | | |
|-----|----|-------|
| 確認欄 | 議長 | 管理委員長 |
| | | |

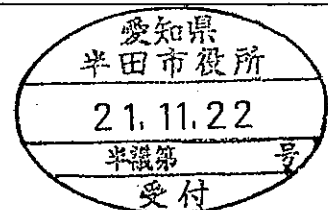

○実績 (別紙に領収書を添付すること)

| 日にち | 時間 (概略可) | 内容 | | 金額(円) | 領収書 No. |
|-----------|-------------|---|------------------------|------------------|------------|
| 11 /17 | 8:00~8:54 | 半田一名古屋 (JR) (乗車券は南大高まで購入) | 運賃 | 420 | ① |
| | 9:29~11:06 | 名古屋一東京 のぞみ 216 号 | 運賃 指定席 | 6,380 4,720 | ② |
| | 11:27~11:28 | 東京一大手町 徒歩 | | | |
| | 11:48~12:25 | 大手町一草加 (東京メトロ半蔵 門線一東京スカイツリーライン 急行※乗換不要) | 運賃 | 450 | ③ |
| | | 昼食 | | | |
| | 13:30~15:30 | 草加市視察 | 手土産 1,650 円 ÷7 人 | 1 名 235 (7 名) | ④ |
| | 15:25~16:03 | 草加一南栗橋 (東部スカイツリ ーライン急行一東部日光線急行 ※乗換不要) | | 817 | ⑤ |
| | 16:04~16:39 | 南栗橋一栃木 (東部日光線) | | | |
| | 16:57~17:44 | 栃木一桐生 (両毛線) | | 770 | |
| | 宿泊 | 東横 INN 桐生駅南口 | 桐生市 宿泊 | 5,800 | ⑥ |
| 11 /18 | 10:00~12:00 | 桐生市視察 | 手土産 1,650 円 ÷7 人 | 1 名 236 (7 名) | ④ |
| | | 昼食 | | | |
| | 13:01~13:50 | 桐生一高崎 (両毛線:高崎行) | 運賃 | 8,360 | ② |
| | 14:02~14:52 | 高崎一東京 はくたか 562 号 | 指定席 | 2,840 | |
| | 15:09~16:45 | 東京一名古屋 のぞみ 43 号 | 指定席 | 4,720 | |
| | 16:56~ | 名古屋一半田口 (名鉄) | 運賃 | 620 | ⑦ |
| | | | 合計 | 36,368 | |

領収書等貼付用紙

議員名 渡 邊 昭 司

タイトル

魅力あるまちづくり事業（定住促進）

3 枚中 / 枚目

※報告書における領収書No.が分かるように貼り付けること。

②

領 収 証

GG-00029296
発行日 2021/11/12

渡辺 昭司 様

印紙税申告納付につき名古屋中村税務署承認済

金額 **¥27,790.-**

上記金額を正に領収いたしました
但し、11/17-11/18 JR乗車券代として

- 現金 27,790 円
- 小切手
- 振込
- クレジット
- その他()

名鉄観光サービス株式会社
(本社所在地)

名古屋市中村区名駅南二丁目14番19号
(住友生命名古屋ビル8階)

領収者印、責任者印のないもの及び訂正したものは無効です。

| | |
|------|------|
| 責任者印 | 領収者印 |
| | |

GG-062685

①

領収書

ご利用日付 2021年11月17日
時刻 07時43分

取引内容：乗車券 金 420円
伝票番号：01551

●この領収書は大切に保管してください。
●毎度ありがとうございます。

半田駅 券10.1発行
JR東海

③

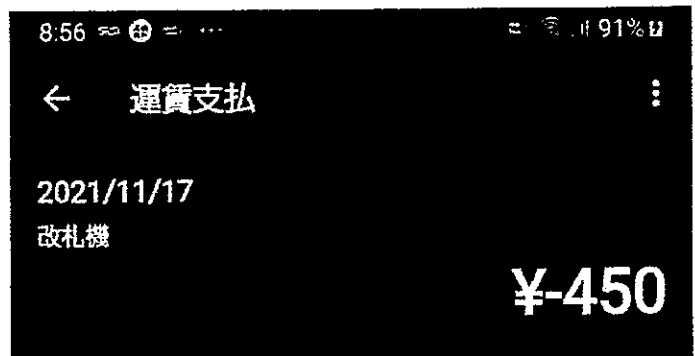

入場

東京メトロ丸ノ内線（東京メトロ）
大手町

出場

東武伊勢崎線（東武鉄道）
草加

領収書等貼付用紙

議員名 渡邊 昭 司

タイトル

魅力あるまちづくり事業 (定住促進)

3 枚中 2 枚目

※報告書における領収書 No.が分かるように貼り付けること。

0000-5999

2021年11月15日曜日

④

領 収 証

半田市議会 様

¥ 3,300 -

(消費税 ¥300)

* 領収証明細 *

但し、お品物
半田赤レンガ建物
愛知県半田市榎下町8番地
*保管上のお願い

SHOP
TEL:0569-24-7031

担当者 昭中

領収証No 0169

財布等で保管戴く場合、印刷面を内側に折って保管願います。

⑥

領収書
RECEIPT

〒376-0021
桐生市巴町2丁目1810番地-18

TEL 0277-44-1045 FAX 0277-44-1046
東横INN桐生駅南口

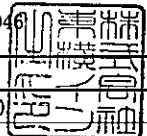

| | | | | | |
|------------------|------------------|---------------|-----------------|--------------------|--------------|
| お名前 渡邊 昭司 様 | | | | | |
| 客室番号 (ROOM No.) | 人数 (PERSONS) | ご到着 (ARRIVAL) | ご出発 (DEPARTURE) | 備考 (REMARKS) | |
| 0204 | 1 | 21.11.17 | 21.11.18 | | |
| 日付 (DATE) | 摘要 (EXPLANATION) | | 料金 (CHARGE) | お支払 (PAYMENT) | 残高 (BALANCE) |
| 11.17 | 預りカード 宿泊料 | | 5,800 | 5,800 | 0 |
| 小計 (SUBTOTAL) | | | 5,800 | 5,800 | |
| ご署名 SIGNATURE | | | 収入印紙 | ご請求額 AMOUNT DUE | 0 |
| 会社名 FIRM | | | | | |

ありがとうございました。またのご利用をお待ち申し上げます。
Thank you for your stay with us.
May we have the pleasure of serving you again.

公式HP予約が最安値!! 最大¥400 OFF!!
オンラインカード決済で すいすいチェックイン!!
予約はこちら toyoko-inn.com



内消費税
INNER TAX 527 (税 10%)
C/O-No. 78537-1-01 21/11/18
C/O-CD 16

領収書等貼付用紙

議員名 渡 邊 昭 司

タイトル

魅力あるまちづくり事業（定住促進）

3 枚中 3 枚目

※報告書における領収書 No.が分かるように貼り付けること。

⑤

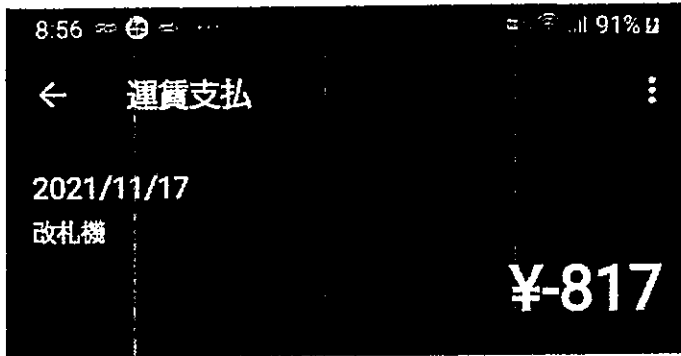

入場

東武伊勢崎線（東武鉄道）

草加

出場

東武日光線（東武鉄道）

栃木

⑦

領収書

利用日時 2021年11月18日 16:51

取引内容 乗車券等発売

利用金額 金620円

この控えは大切に保存してください

名古屋鉄道

名鉄名古屋⑥4

政務活動費成果届出書

届出者 竹内 功治

○使途項目 (○をつける) 調査研究・研 修・広 報・資料作成・資料購入

○タイトル

魅力あるまちづくり事業 (定住促進)

○目 的 (計画書の目的欄をそのまま記載)

草加市、桐生市のまちづくりにかかる先進的取組みを視察し、半田市の課題の解決策を調査研究したいとするもの。

○結 果 (目的は達成できたか。予想と外れた場合にはその旨も記載。)

下記のことを学び、目的は達成できた。

①埼玉県草加市

- ・商店街に人が来ないのは、魅力のあるコンテンツが無い(駐車場の有無等ではない)
- ・自治体による「運営」から、自治体による「経営」の考えが必要である
- ・自治体は土地がある=大家(オーナー)であり営業マン(当事者意識を持つ)になる
- ・公がソフト(コンテンツ)、民がハードを担うなど、まちづくりへの取組み方が違う
- ・公民連携のまちづくりは補助金を頼らず、民間が行う行政サービスという考え方である
- ・民間はルールの中でしか動けないが、行政はルールを作ることができる
- ・今様草加塾、家守、リノベーションスクールなど、草加市内で循環する仕組みづくり
- ・机上ではなく、実際に実践している「まちづくり構想」である
- ・子育てする女性が起業できるための取組み(3 Biz: 6年で受講生92名、創業者91名)

②栃木県桐生市

- ・住宅取得応援助成は、定住する最初ではなく、5年以上定住してから補助される
- ・加算助成があり、若い世代や子どもがいる世代は優遇されている
- ・住宅リフォーム助成も行っている
- ・昨年度、住宅取得応援助成354件、住宅リフォーム助成187件と成果がある
- ・空き家(中古住宅)を市の動画サイトから閲覧できる

○提 言 (半田市に対し、何をどう活用するか。)

- ・将来を考えた「まちづくり構想」を策定すること
- ・まちづくり構想は従来の構想だけでなく、コンテンツづくりも考えること
- ・補助金を頼らずに、民間が行う行政サービスという考えで、まちづくりを進めること
- ・公民連携のスムーズなまちづくりを行うために、民間の希望を取り入れた、既存のルール変更や新たなルールづくりを行うこと
- ・自治体は土地の大家であり、営業マンとして当事者意識を持ち、まちづくりを行うこと

| | | |
|-----|----|-------|
| 確認欄 | 議長 | 管理委員長 |
| | | |

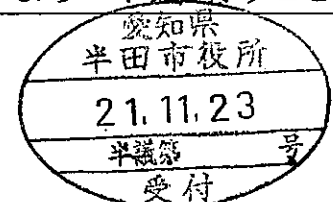

○実績 (別紙に領収書を添付すること)

| 日にち | 時間 (概略可) | 内容 | 金額 (円) | 領収書 No. |
|-------|-------------|--------------------------------------|-----------------------------|------------|
| 11/17 | 8:09~8:54 | 亀崎一名古屋 (南大高~) (JR) | 運賃 330 | ① |
| | 9:29~11:06 | 名古屋-東京 (のぞみ 216号) | 運賃 指定席 6,380 4,720 | ② |
| | 11:06~11:28 | 東京-大手町 (徒歩) | | |
| | 11:28~12:05 | 大手町-草加 (東京メトロ半蔵門線 -東京スカイツリーライン急行) | 運賃 460 | ③ |
| | | 昼食 | | |
| | 13:10~15:20 | 草加市視察 | 手土産 1,650円÷7人 235 | ④ |
| | 15:25~16:03 | 草加-南栗橋 (東部スカイツリー ライン急行-東部日光線急行) | | ⑤ |
| | 16:04~16:39 | 南栗橋-栃木 (東部日光線) | | |
| | 16:57~17:44 | 栃木-桐生 (両毛線) | 770 | ② |
| | 宿泊 | 東横INN 桐生駅南口店 | 桐生市宿泊 5,800 | ⑥ |
| 11/18 | 10:00~12:00 | 桐生市視察 | 手土産 1,650円÷7人 236 | ④ |
| | | 昼食 | | |
| | 13:01~13:50 | 桐生-高崎 (両毛線) | 運賃 8,360 | ② |
| | 14:02~14:52 | 高崎-東京 (はくたか 562号) | 指定席 2,840 | |
| | 15:09~16:45 | 東京-名古屋 (のぞみ 43号) | 指定席 4,720 | |
| | 17:13~17:52 | 名古屋 (南大高~) - 亀崎 (JR) | 運賃 330 | ⑦ |
| | | 合計 | 36,001 | |

領収書等貼付用紙

議員名 竹内 功治

タイトル

魅力あるまちづくり事業 (定住促進)

2 枚中 / 枚目

※報告書における領収書 No.が分かるように貼り付けること。

領収書

ご利用日付 2021年11月17日
時刻 08時00分

取引内容: 乗車券 金 330円
伝票番号: 22349

亀崎駅 券101発行
JR東海

①

領収証

GG-00029295
発行日 2021/11/12

印紙税申告納付につき名古屋中村税務署承認済

竹内 功治 様

金額 ¥27,790.-

現金 27,790円
 小切手
 振込
 クレジット
 その他 ()

名鉄観光サービス株式会社
(本社所在地)
名古屋市中村区名駅南二丁目14番19号
(住友生命名古屋ビル8階)

責任者印 領収者印

GG-062685

上記金額を正に領収いたしました。但し、11/17-11/18 JR乗車券代として

領収者印、責任者印のないもの及び訂正したものは無効です。

領収書

ご利用ありがとうございます。
この領収書は大切に保存してください。

お取引内容: ぎっぷ ¥460

上記金額を領収いたしました。

ご利用日付 2021年11月17日
時刻 11時23分

伝票番号: 05899

印紙税申告納付につき東京上野税務署承認済

東京地下鉄株式会社
大手町駅 券45発行

③

領収書

ご利用日付 2021年11月17日
時刻 15時16分

取引内容: 普通券 金 820円

伝票番号: 98640

草加駅 券51A発行
東武鉄道

⑤

領収書

ご利用日付 2021年11月18日
時刻 17時58分

取引内容: 精算金 金 330円
伝票番号: 22380

亀崎駅 券101発行
JR東海

⑦

令和3年11月23日

領収書等貼付用紙

議員名 竹内 功治

タイトル

魅力あるまちづくり事業 (定住促進)

2 枚中 2 枚目

※報告書における領収書 No.が分かるように貼り付けること。

④

0000-5999

2021年11月15日月曜日

領 収 証

半田市議会 様

¥3,300-

(消費税 ¥300)

但し、お品代
半田赤レンガ建物
愛知県半田市榎下町8番地
*保管上のお願

SHOP
TEL:0569-24-7031

担当者 杉中

領収証No 0169

財布等で保管戴く場合、印刷面を内側に折って保管願います。

領収書

RECEIPT

〒376-0021
桐生市巴町2丁目1810番地-18

TEL 0277-44-1045 FAX 0277-44-1046
東横INN桐生駅南口

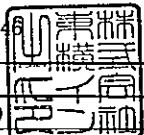

⑥

| | | | | |
|------------------|------------------|---------------|--------------------|--------------|
| お名前 竹内 功治 様 | | | | |
| 客室番号 (ROOM No.) | 人数 (PERSONS) | ご到着 (ARRIVAL) | ご出発 (DEPARTURE) | 備考 (REMARKS) |
| 0203 | 1 | 21.11.17 | 21.11.18 | |
| 日付 (DATE) | 摘要 (EXPLANATION) | 料金 (CHARGE) | お支払 (PAYMENT) | 残高 (BALANCE) |
| 11.17 | 預りカード 宿泊料 | 5,800 | 5,800 | 0 |
| 小計 (SUBTOTAL) | | 5,800 | 5,800 | |
| ご署名 SIGNATURE | | 収入印紙 | ご請求額 AMOUNT DUE | 0 |
| 会社名 FIRM | | | | |

ありがとうございました。またのご利用をお待ち申し上げます。
Thank you for your stay with us.
May we have the pleasure of serving you again.

公式HP予約が最安値!! 最大¥400 OFF!!
オンラインカード決済ですいすいチェックイン!!
予約はこちら toyoko-inn.com



内消費税
INNER TAX 527 (税 10%)

C/O-No 78536-1-01 21/11/18

C/O-CD 16

政務活動費成果届出書

届出者 石川 英之

○使途項目 (○をつける) **調査研究**・研 修・広 報・資料作成・資料購入

○タイトル

魅力あるまちづくり事業 (定住促進)

○目 的 (計画書の目的欄をそのまま記載)

草加市、桐生市のまちづくりにかかる先進的取組みを視察し、半田市の課題の解決策を調査研究したいとするもの。

○結 果 (目的は達成できたか。予想と外れた場合にはその旨も記載。)

目的は達成できた。

草加市の『そうかりノベーションまちづくり』
 空き家や空き店舗などの遊休不動産をリノベーションし、再生する事で地域の抱える課題の解決につながる新しいまちのコンテンツ (ビジネスやプロジェクト) の集積を図り、短期間にエリア内の変化をうみだす都市再生手法。

- ・できる限り補助金に頼らず (甘えが生ずる) に事業化する。
- ・「家守会社」と呼ばれる民間自立型まちづくり会社や志のある個人事業主が主導。
- ・小さなエリアに絞り、そのエリア内で次々と変化を起こすことで、より短期間で目に見える変化を生み出していく。

桐生市の『きりゅう暮らしの応援事業』の4本柱

- ・住宅取得応援事業
- ・住宅リフォーム助成
- ・空き家利活用助成
- ・空き家除却助成

住宅の空き家が4300件を超え、危機的状況を打破する為の一手。

○提 言 (半田市に対し、何をどう活用するか。)

半田市に於いても、700件を超える空き家があり、まずはしっかりと「空き家バンク」に登録を促し、需要と供給のニーズに対応すべき。

○その他 (その他特記事項があれば記載。目的とは別内容も可。)

| | | |
|-----|----|-------|
| | 議長 | 管理委員長 |
| 確認欄 | | |

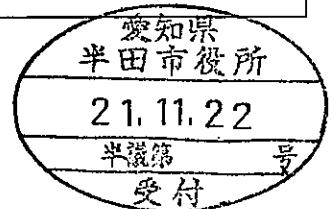

実績 (別紙に領収書を添付すること)

| 日に ち | 時 間 (概略可) | 内 容 | | 金額 (円) | 領収書 No. |
|-----------|--------------|--|-------------------------|----------------|------------|
| 11 /17 | 8:13~8:54 | 東浦一名古屋 (JR) (乗車券は南大高まで購入) | 運賃 | 240 | ① |
| | 9:29~11:06 | 名古屋—東京 のぞみ 216 号 | 運賃 指定席 | 6,380 4,720 | ② |
| | 11:28~12:05 | 東京—大手町 (東京メトロ丸 の内線) 徒歩 大手町—草加 (東京メトロ半 蔵門線—東京スカイツリーラ イン急行※乗換不要) | 運賃 | 450 | ③ |
| | | 昼食 | | | |
| | 13:10~15:20 | 草加市視察 | 手土産 1650 円÷ 7 人 | 235 | ④ |
| | 15:25~16:03 | 草加—南栗橋 (東部スカイツ リーライン急行—東部日光線 急行※乗換不要) | | 817 | ⑤ |
| | 16:04~16:39 | 南栗橋—栃木 (東部日光線) | | 770 | ② |
| | 16:57~17:44 | 栃木—桐生 (両毛線) | | | |
| | 宿泊 | 東横 INN 桐生駅南口 | | 5,510 | ⑥ |
| 11 /18 | 10:00~12:00 | 桐生市視察 | 手 土 産 1650 円÷ 7 人 | 236 | ④ |
| | | 昼食 | | | |
| | 13:01~13:50 | 桐生—高崎 (両毛線：高崎 行) | 運賃 | 8,360 | ② |
| | 14:02~14:52 | 高崎—東京 | 指定席 | 2,840 | |
| | 15:09~16:45 | はくたか 562 号 東京—名古屋 のぞみ 43 号 | 指定席 | 4,720 | |
| | 17:13~17:48 | 名古屋—半田 (JR) (乗車券は南大高から購入) | 運賃 | 240 | ⑦ |
| | | | 合 計 | 35,518 | |

領収書等貼付用紙

議員名 石川英之

タイトル

魅力あるまちづくり事業 (定住促進)

3 枚中 / 枚目

※報告書における領収書 No.が分かるように貼り付けること。

① 領収書

ご利用日付 2021年11月17日
時刻 08時01分

取引内容: 乗車券 金 240円
伝票番号: 41120

東浦駅 券101発行
JR東海

- この領収書は大切に保管してください。
- 毎度ありがとうございます。

② 領収証

GG-00029299
発行日 2021/11/12

印紙税申告納付につき名古屋中村税務署承認済

石川 英之 様

金額 ¥27,790.-

上記金額を正に領収いたしました
但し、11/17-11/18 JR乗車券代として

現金 27,790 円
 小切手
 振込
 クレジット
 その他 ()

名鉄観光サービス株式会社
(本社所在地)
名古屋市中村区名駅南二丁目14番19号
(住友生命名古屋ビル8階)

領収者印、責任者印のないもの及び訂正したものは無効です。

責任者印 領収者印

GG-062685

8:56 91%
← 運賃支払

2021/11/17
改札機

¥-450

入場

③

東京メトロ丸ノ内線 (東京メトロ)
大手町

出場

東武伊勢崎線 (東武鉄道)
草加

8:56 91%
← 運賃支払

2021/11/17
改札機

¥-817

入場

⑤

東武伊勢崎線 (東武鉄道)
草加

出場

東武日光線 (東武鉄道)
栃木

領収書等貼付用紙

議員名 石川 英之

タイトル

魅力あるまちづくり事業 (定住促進)

3 枚中 2 枚目

※報告書における領収書No.が分かるように貼り付けること。

0000-5999

2021年11月15日曜日

領 収 証

④

半田市議会 様

¥3,300-

(消費税 ¥300)

但し、お品代
半田赤レンガ建物
愛知県半田市榎下町8番地
*保管上のお願

SHOP
TEL:0569-24-7031

担当者 塚中
領収証No 0169

財布等で保管戴く場合、印刷面を内側に折って保管願います。

領収書
RECEIPT

⑥

〒376-0021
桐生市巴町2丁目1810番地-18

TEL 0277-44-1045 FAX 0277-44-1046
東横INN桐生駅南口

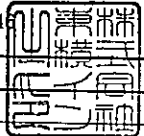

| | | | | | |
|------------------|------------------|---------------|----------------------|---------------|--------------|
| お名前 石川 英之 様 | | | | | |
| 客室番号 (ROOM No.) | 人数 (PERSONS) | ご到着 (ARRIVAL) | ご出発 (DEPARTURE) | 備考 (REMARKS) | |
| 0803 | 1 | 21.11.17 | 21.11.18 | | |
| 日付 (DATE) | 摘要 (EXPLANATION) | | 料金 (CHARGE) | お支払 (PAYMENT) | 残高 (BALANCE) |
| 11.17 | 預りカード 宿泊料 | | 5,510 | 5,510 | 0 |
| 小計 (SUBTOTAL) | | | 5,510 | 5,510 | |
| ご署名 SIGNATURE | 収入印紙 | | ご請求額 AMOUNT DUE 0 | | |
| 会社名 FIRM | | | | | |

ありがとうございました。またのご利用をお待ち申し上げます。
Thank you for your stay with us.
May we have the pleasure of serving you again.

公式HP予約が最安値!! 最大¥400 OFF!!
オンラインカード決済ですいすいチェックイン!!
予約はこちら toyoko-inn.com



内消費税
INNER TAX 500 (税 10%)
C/O-No 78553-1-01 21/11/18
C/O-CD 16

領収書等貼付用紙

議員名 石川英之

タイトル

魅力あるまちづくり事業（定住促進）

3 枚中 3 枚目

※報告書における領収書 No.が分かるように貼り付けること。

⑦

領収書

ご利用日付 2021年11月18日
時刻 17時52分

取引内容: 精算金 金 240円
伝票番号: 41150

- この領収書は大切に保管してください。
- 毎度ありがとうございます。

東浦駅 券10.1発行
JR東海

政務活動費成果届出書

届出者 芳金 秀展

○使途項目 (○をつける) 調査研究・研 修・広 報・資料作成・資料購入

○タイトル

魅力あるまちづくり事業 (定住促進)

○目 的 (計画書の目的欄をそのまま記載)

草加市、桐生市のまちづくりにかかる先進的取組みを視察し、半田市の課題の解決策を調査研究したいとするもの。

○結 果 (目的は達成できたか。予想と外れた場合にはその旨も記載。)

目的は達成できた。

草加市では、説明をしてくださった高橋副部長のプレゼン能力が素晴らしく、聞いているこちらにもわくわくするような内容でありました。町自体もさすが人口25万人都市で、駅前もにぎやかで、少し路地に貼ったところや、駅から離れたところに、今回のリノベーションまちづくりで取り組まれている成果が随所に見られ素晴らしいまちづくりをされていると感じました。

学んだこと

- ・まちを経営するということ
 - まちの現状を分析する
 - まちで稼ぐということ
- ・公民連携の正しい形
 - 公共サービス≠行政サービス
 - 担い手づくり
 - お金の流れを間違わない
- ・リノベーションまちづくり
 - リノベーションスクール、職員が現場に足を運び続ける、伴走型。
 - 3 Biz、女性の働き方の提案
 - 金融、市民ファンド、リスクを背負ってもらう

また桐生市では、人口11万人、過去に繊維業で栄えた歴史、駅前の静けさと半田市に似ている雰囲気を感じました。人口においては毎年1000人規模で流出しており、人口増加策

| | | |
|-----|----|-------|
| 確認欄 | 議長 | 管理委員長 |
| | | |

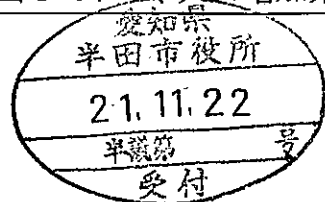

○実績 (別紙に領収書を添付すること)

| 日にち | 時間 (概略可) | 内容 | | 金額 (円) | 領収書 No. |
|-----------|-------------|---|---------------------|----------------|------------|
| 11 /17 | 7:56~8:54 | 東成岩 (JR) 一名古屋 (JR) (乗車券は南大高まで購入) | 運賃 | 420 | ① |
| | 9:29~11:06 | 名古屋一東京 のぞみ 216 号 | 運賃 指定席 | 6,380 4,720 | ② |
| | 11:06~11:28 | 東京一大手町 (徒歩) 徒歩 | | | |
| | 11:28~12:05 | 大手町一草加 (東京メトロ半蔵 門線一東京スカイツリーライン 急行※乗換不要) | 運賃 | 450 | ③ |
| | | 昼食 | | | |
| | 13:10~15:20 | 草加市視察 | 手土産 1,650÷ 7人 | 237 | ④ |
| | 15:25~16:03 | 草加一南栗橋 (東部スカイツリ ーライン急行一東部日光線急行 ※乗換不要) | | 817 | ⑤ |
| | 16:04~16:39 | 南栗橋一栃木 (東部日光線) | | | |
| | 16:57~17:44 | 栃木一桐生 (両毛線) | | 770 | ② |
| | 宿泊 | 東横 INN 桐生駅南口 | 桐生市 宿泊 | 5,800 | ⑥ |
| 11 /18 | 10:00~12:00 | 桐生市視察 | 手土産 1,650÷ 7人 | 237 | ④ |
| | | 昼食 | | | |
| | 13:01~13:50 | 桐生一高崎 (両毛線:高崎行) | 運賃 | 8,360 | ② |
| | 14:02~14:52 | 高崎一東京 はくたか 562 号 | 指定席 | 2,840 | |
| | 15:09~16:45 | 東京一名古屋 のぞみ 43 号 | 指定席 | 4,720 | |
| | 16:56~17:34 | 名古屋一青山 (名鉄) | 運賃 | 680 | ⑦ |
| | | | 合計 | 36,431 | |

令和3年11月30日

領収書等貼付用紙

議員名 芳金秀展

タイトル

魅力あるまちづくり事業 (定住促進)

3 枚中 2 枚目

※報告書における領収書 No.が分かるように貼り付けること。

0000-5999

2021年11月15日月曜日

領収証

半田市議会様

¥3,300-

(消費税 ¥300)

領収証明細

但し、お品代
半田赤レンガ建物
愛知県半田市榎下町8番地
*保管上のお願

SHOP
TEL:0569-24-7031

担当者 細中

領収証No. 0169

財布等で保管藏く場合、印刷面を内側に折って保管願います。

領収書
RECEIPT

6

〒376-0021
桐生市巴町2丁目1810番地-18
TEL 0277-44-1045 FAX 0277-44-1046
東横INN桐生駅南口

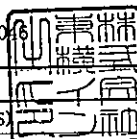

| | | | | | |
|------------------|------------------|---------------|-----------------|--------------------|--------------|
| お名前 芳金 秀展 様 | | | | | |
| 客室番号 (ROOM No.) | 人数 (PERSONS) | ご到着 (ARRIVAL) | ご出発 (DEPARTURE) | 備考 (REMARKS) | |
| 0202 | 1 | 21.11.17 | 21.11.18 | | |
| 日付 (DATE) | 摘要 (EXPLANATION) | | 料金 (CHARGE) | お支払 (PAYMENT) | 残高 (BALANCE) |
| 11.17 | 預りカード 宿泊料 | | 5,800 | 5,800 | 0 |
| 小計 (SUBTOTAL) | | | 5,800 | 5,800 | |
| ご署名 SIGNATURE | | | 収入印紙 | ご請求額 AMOUNT DUE | 0 |
| 会社名 FIRM | | | | | |

内消費税
INNER TAX 527 (税 10%)

C/O-No. 78535-1-01 21/11/18
C/O-CD 16

ありがとうございました。またのご利用をお待ち申し上げます。
Thank you for your stay with us.
May we have the pleasure of serving you again.

公式HP予約が最安値!! 最大¥400 OFF!!
オンラインカード決済で すいすいチェックイン!!
予約はこちら toyoko-inn.com



領収書等貼付用紙

議員名 芳金秀展

タイトル

魅力あるまちづくり事業 (定住促進)

3 枚中 / 枚目

※報告書における領収書 No.が分かるように貼り付けること。



①

③

領 収 証

GG-00029293
発行日 2021/11/12

印紙税申告納付につき名古屋中村税務署承認済

芳金 秀展 様

金額 ¥27,790.-

現金 27,790 円
 小切手
 振込
 クレジット
 その他()

上記金額を正に領収いたしました
但し、11/17-11/18 JR乗車券代として

名鉄観光サービス株式会社
 (本社所在地)
 名古屋市中村区名駅南二丁目14番19号
 (住友生命名古屋ビル8階)

| | |
|------|------|
| 責任者印 | 領収者印 |
| | |

GG-062685

領収者印、責任者印のないもの及び訂正したものは無効です。



④

入場
東京メトロ丸ノ内線 (東京メトロ)
大手町

出場
東武伊勢崎線 (東武鉄道)
草加

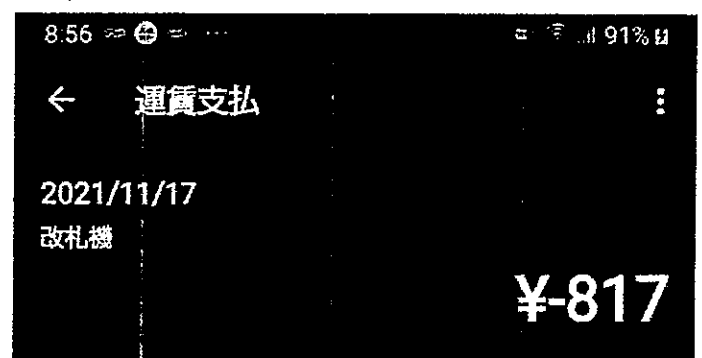

⑤

入場
東武伊勢崎線 (東武鉄道)
草加

出場
東武日光線 (東武鉄道)
栃木

令和3年11月30日

領収書等貼付用紙

議員名 芳 金 秀 展

タイトル

魅力あるまちづくり事業（定住促進）

3 枚中 3 枚目

※報告書における領収書 No.が分かるように貼り付けること。

