

令和3年6月30日提出

半田市議会定例会議案



令和3年第5回半田市議会定例会議案目録

議案番号	件名	ページ
報告5	半田市土地開発公社の経営状況について	1
報告6	令和2年度半田市乙川中部土地区画整理事業特別会計継続費の繰越しについて	25
報告7	令和2年度半田市一般会計事故繰越しの繰越しについて	27
報告8	令和2年度半田市一般会計繰越明許費の繰越しについて	31
報告9	令和2年度半田市乙川中部土地区画整理事業特別会計繰越明許費の繰越しについて	37
報告10	令和2年度半田市JR半田駅前土地区画整理事業特別会計繰越明許費の繰越しについて	41
報告11	令和2年度半田市下水道事業会計継続費の繰越しについて	45
報告12	令和2年度半田市下水道事業会計予算の繰越しについて	49
承認2	専決処分の承認について（令和3年度半田市一般会計補正予算第3号）	53
40	令和3年度半田市一般会計補正予算第4号	65
41	令和3年度半田市立半田病院事業会計補正予算第1号	97
42	令和3年度半田市水道事業会計補正予算第2号	107
43	半田市児童遊園及びちびっ子広場に関する条例の一部改正について	117
44	跨線橋整備工事（その1）請負契約の締結について	119
45	跨線橋整備工事（その2）請負契約の締結について	125
46	跨線橋整備工事（その3）請負契約の締結について	131
47	乙川中学校改築工事請負契約の締結について	137
48	乙川中学校改築電気設備工事請負契約の締結について	147
49	乙川中学校改築衛生設備工事請負契約の締結について	153
50	乙川中学校改築空調設備工事請負契約の締結について	159
51	市道路線の廃止について	165
52	市道路線の認定について	167
53	半田市副市長の選任について	169
諮問1	人権擁護委員の推薦につき意見を求めることについて	173



報告第5号

半田市土地開発公社の経営状況について

地方自治法（昭和22年法律第67号）第243条の3第2項の規定に基づき、半田市土地開発公社の経営状況（令和2年度決算等）を説明する書類を別紙のとおり提出する。

令和3年6月30日提出

半田市長 久世孝宏



# 別紙

## 令和2年度 半田市土地開発公社

### 1. 事業報告書

#### (1) 事業の概要

はじめに、全国の地価の動向について、国土交通省の「令和3年地価公示の概要」によりますと、新型コロナウイルス感染症の影響により、需要者が価格に慎重な態度となっていること等を背景に、全体的に弱含みとなっていますが、訪問客増加により上昇してきた地域や飲食店が集積する地域で比較的大きな下落が見られるなど、地価動向の変化の程度は用途や地域により異なっています。昭和45年の調査開始以来、今回で52回目を迎えた令和3年地価公示は、令和3年1月1日時点の地価動向として、全国平均は全用途平均で6年ぶりに、住宅地は5年ぶりに、商業地は7年ぶりに下落に転じました。昨年からの変化としては、用途別では商業地が住宅地より大きく、地域別では三大都市圏が地方圏より大きく、大阪圏の商業地が最も大きな変化となっています。

また、東京、大阪、名古屋の三大都市圏でも下落に転じ、名古屋圏では、平均変動率が、住宅地では $\Delta 1.0\%$ と9年ぶりに、商業地では $\Delta 1.7\%$ と8年ぶりに下落となりました。地方圏においてもその傾向は同様な状況にあります。

次に、当公社構成市町の状況として、はじめに半田市では、住宅地で $\Delta 1.1\%$ （前年 $0.2\%$ ）、商業地が $\Delta 1.5\%$ （前年 $\pm 0.0\%$ ）、工業地についても $\Delta 1.2\%$ （前年 $\pm 0.0\%$ ）と下落しています。

また、南知多町の住宅地 $\Delta 6.1\%$ （前年 $\Delta 4.3\%$ ）、美浜町の住宅地 $\Delta 4.1\%$ （前年 $\Delta 3.8\%$ ）、武豊町の住宅地、 $\Delta 1.4\%$ （前年 $\Delta 0.7\%$ ）、東浦町の住宅地 $\Delta 0.6\%$ （前年 $1.7\%$ ）、阿久比町の住宅地 $\Delta 1.6\%$ （前年 $0.3\%$ ）と全体的に下落に転じています。

次に、令和2年度の事業実績については、土地の取得が、武豊町の公有用地1事業で、面積 $752.98\text{ m}^2$ 、金額 $50,976,746$ 円、また、土地の処分は、半田市で公有用地4事業と代替地1事業、東浦町で公有用地1事業と代行用地1事業、武豊町で公有用地1事業と代行用地1事業の合計9事業で、面積 $9,142.00\text{ m}^2$ 、金額 $454,783,799$ 円（うち補償費等 $124,256,316$ 円）でした。

そのほか、資金の借換えに際しては、入札を行うことで金融機関の利率競争により借入金利の軽減を図るとともに、保有土地の適正な維持・管理にも努めました。

今後とも当公社の業務遂行にあたっては、健全な運営に留意しつつ、地域の秩序ある整備と住民福祉の増進に寄与すべく、事業の推進に一層努力してまいります。

以下に令和2年度における事業の執行状況等をお示し致します。

## (2) 役員会に関する事項

会議名	開催年月日	付議事項
第78回監事会	令和2年5月15日	令和元年度決算監査
第138回理事会	令和2年5月22日 (書面決議)	1. 理事長の互選 2. 令和元年度半田市土地開発公社決算の認定
第139回理事会	令和2年10月21日	1. 令和2年度半田市土地開発公社事業計画の変更 2. 令和2年度半田市土地開発公社補正予算第1号
第79回監事会	令和2年10月21日	令和2年度中間監査
第140回理事会	令和3年2月16日	1. 令和2年度半田市土地開発公社事業計画の変更 2. 令和2年度半田市土地開発公社補正予算第2号 3. 令和3年度半田市土地開発公社事業計画 4. 令和3年度半田市土地開発公社予算

## (3) 役員に関する事項

就任		辞任	
異動年月日	役員名	異動年月日	役員名
令和2年4月1日	理事 山田 幸		



(4) 土地の取得に関する事項

		事業名	面積 (㎡)	金額 (円)	摘要
公有 用地	武豊町	知多武豊駅東土地区画整理事業	752.98	50,976,746	
		計	752.98	50,976,746	
	公有用地小計		752.98	50,976,746	
	公有用地合計		752.98	50,976,746	
	合計		752.98	50,976,746	

## (5) 土地の処分に關する事項

		事業名	面積 (㎡)	金額 (円)	摘要
公 有 地	半 田 市	荒古線用地取得事業	153.57	50,385,747	うち補償費等 28,700,502円
		J R 半田駅周辺歩行者専用道用地取得事業	332.04	66,953,216	うち諸経費等 28,545,845円
		生見高根線用地取得事業	889.22	79,860,487	うち諸経費等 1,808,455円
		高架側道整備事業 (J R 武豊線連続立体交差化事業)	86.34	67,846,826	うち補償費等 61,120,116円
	計	1,461.17	265,046,276	うち補償費等 120,174,918円	
用 地	東 浦 町	都市計画道路緒川南北線整備事業	301.21	35,898,758	うち諸経費等 265,615円
		計	301.21	35,898,758	うち諸経費等 265,615円
	武 豊 町	野菜茶業跡地用地取得事業	5,167.00	83,993,765	うち諸経費等 1,321,765円
		計	5,167.00	83,993,765	うち諸経費等 1,321,765円
公 有 用 地 小 計		6,929.38	384,938,799	うち補償費等 121,762,298円	
代 行 用 地	東 浦 町	三丁公園用地取得事業	1,257.00	43,984,675	うち諸経費等 445,635円
		計	1,257.00	43,984,675	うち諸経費等 445,635円
	武 豊 町	武豊町総合公園整備事業	902.00	21,109,831	うち諸経費等 2,013,589円
		計	902.00	21,109,831	うち諸経費等 2,013,589円
	代 行 用 地 小 計		2,159.00	65,094,506	うち諸経費等 2,459,224円
代 替 地	半 田 市	J R 半田駅周辺歩行者専用道代替地取得事業	53.62	4,750,494	うち諸経費等 34,794円
		計	53.62	4,750,494	うち諸経費等 34,794円
	代 替 地 小 計		53.62	4,750,494	うち諸経費等 34,794円
公 有 用 地 合 計		6,929.38	384,938,799	うち補償費等 121,762,298円	
代 行 用 地 合 計		2,159.00	65,094,506	うち諸経費等 2,459,224円	
代 替 地 合 計		53.62	4,750,494	うち諸経費等 34,794円	
合 計		9,142.00	454,783,799	うち補償費等 124,256,316円	

(注) 公有用地・・・公有地取得事業にあたり、公社が所有権を取得した土地

代行用地・・・公有地取得事業にあたり、農地法上の制限により公社が登記名義人となる  
ことが困難な場合などに、直接地方公共団体に所有権を取得させた土地

代替地・・・公有地取得事業にあたり、必要な土地の代わりに提供する土地

## 2. 貸借対照表

(令和3年3月31日)

(単位：円)

資 産 の 部		
1.	流動資産	
(1)	現金及び預金	87,173,226
(2)	公有用地	1,167,303,763
(3)	代行用地	180,610,148
	流動資産合計	1,435,087,137
2.	固定資産	
(1)	投資その他の資産	
ア	長期性預金	15,000,000
	投資その他の資産合計	15,000,000
	固定資産合計	15,000,000
	資産合計	1,450,087,137
負 債 の 部		
1.	流動負債	
(1)	未払金	8,831,708
(2)	未払費用	2,639,637
(3)	預り金	390
	流動負債合計	11,471,735
2.	固定負債	
(1)	長期借入金	1,339,082,203
	固定負債合計	1,339,082,203
	負債合計	1,350,553,938
資 本 の 部		
1.	資本金	
(1)	基本財産	15,000,000
	資本金合計	15,000,000
2.	準備金	
(1)	前期繰越準備金	85,598,095
(2)	当期純損失	1,064,896
	準備金合計	84,533,199
	資本合計	99,533,199
	負債資本合計	1,450,087,137

(注) たな卸資産の評価基準及び評価方法  
 公有用地・・・個別法による原価法  
 代行用地・・・〃  
 代替地・・・〃

### 3. 損益計算書

(令和2年4月1日から令和3年3月31日まで)

(単位：円)

#### 1. 事業収益

(1) 公有地取得事業収益	454,783,799	454,783,799
---------------	-------------	-------------

#### 2. 事業原価

(1) 公有地取得事業原価	453,066,652	453,066,652
---------------	-------------	-------------

事業総利益		1,717,147
-------	--	-----------

#### 3. 販売費及び一般管理費

(1) 販売費及び一般管理費	2,812,662	2,812,662
----------------	-----------	-----------

事業損失		1,095,515
------	--	-----------

#### 4. 事業外収益

(1) 受取利息	30,619	30,619
----------	--------	--------

経常損失		1,064,896
------	--	-----------

当期純損失		1,064,896
-------	--	-----------

4. キャッシュ・フロー計算書  
(令和2年4月1日から令和3年3月31日まで)

(単位：円)

1. 事業活動によるキャッシュ・フロー

(1) 公有地取得事業収入	454,783,799
(2) 土地造成事業収入	0
(3) その他事業収入	0
(4) 公有地取得事業支出	△151,744,587
(5) 土地造成事業支出	0
取得にかかる支出	0
管理にかかる支出	0
(6) その他事業支出	0
(7) 人件費支出	△30,670
(8) その他の業務支出	△2,732,371
小計	300,276,171
(9) 利息の受取額	30,619
(10) 利息の支出額	0
事業活動によるキャッシュ・フロー計	300,306,790

2. 投資活動によるキャッシュ・フロー

(1) 有形固定資産の取得による支出	0
(2) 有形固定資産の売却による収入	0
投資活動によるキャッシュ・フロー計	0

3. 財務活動によるキャッシュ・フロー

(1) 長期借入れによる収入	567,536,814
(2) 長期借入金の返済による支出	△868,848,379
財務活動によるキャッシュ・フロー計	△301,311,565

4. 現金及び現金同等物増加額	△1,004,775
5. 現金及び現金同等物期首残高	88,178,001
6. 現金及び現金同等物期末残高	87,173,226

(注) 現金及び預金	87,173,226
3ヵ月を超える定期預金	△80,000,000
	7,173,226

## 5. 財 産 目 録

資 産

(単位：円)

科 目		明 細	金 額	摘 要
流 動 資 産	現金及び預金	定期預金	80,000,000	
		知多信用金庫本店	10,000,000	
		あいち知多農業協同組合半田支店	20,000,000	
		西尾信用金庫半田支店	20,000,000	
		碧海信用金庫半田支店	30,000,000	
		普通預金	7,173,226	
		三菱UFJ銀行半田支店	7,173,226	87,173,226
公 有 用 地 代 行 用 地	北条向山線道路用地取得事業 始め8事業		1,167,303,763	
	武豊町総合公園整備事業 始め2事業		180,610,148	
	計		1,435,087,137	
資 産 定	長期性預金	知多信用金庫本店	15,000,000	
	計		15,000,000	
資 産 の 部 合 計			1,450,087,137	

負 債

(単位：円)

科 目		明 細	金 額	摘 要
流 動 負 債	未 払 金	前年度事業未払金	8,831,708	
		用地代 (高架側道整備事業)	1,766,256	
		補償費 (高架側道整備事業)	7,065,452	8,831,708
	未 払 費 用	一般管理費分	2,639,637	
預 り 金	源泉所得税預り金		390	
	計		11,471,735	
固 定 負 債	長期借入金	半田市事業	453,478,378	
		知多信用金庫本店	194,621,065	手形借入
		あいち知多農業協同組合半田支店	78,843,598	手形借入
		西尾信用金庫半田支店	180,013,715	手形借入
		東浦町事業	91,064,522	
		あいち知多農業協同組合東浦支店	91,064,522	手形借入
		武豊町事業	794,539,303	
		あいち知多農業協同組合武豊支店	774,512,540	手形借入
西尾信用金庫成岩支店	20,026,763	1,339,082,203	手形借入	
計		1,339,082,203		
負 債 の 部 合 計			1,350,553,938	
差 引 純 財 産			99,533,199	



## 6. 決算報告書

### (1) 収益の収入及び支出

#### 収 入

区 分	予 算 額		
	当初予算額	補正額	合計
第1款 事業収益	777,977,000	△322,782,000	455,195,000
第1項 公有地取得事業収益	777,972,000	△322,782,000	455,190,000
1目 公有用地売却収益	707,999,000	△322,782,000	385,217,000
2目 代行用地売却収益	65,203,000	0	65,203,000
3目 代替地売却収益	4,770,000	0	4,770,000
第2項 附帯等事業収益	5,000	0	5,000
1目 保有土地賃貸等収益	5,000	0	5,000
第2款 事業外収益	32,000	0	32,000
第1項 受取利息	32,000	0	32,000
1目 受取利息	32,000	0	32,000
1節 預金利息	32,000	0	32,000
収入合計	778,009,000	△ 322,782,000	455,227,000

#### 支 出

区 分	予 算 額		
	当初予算額	補正額	予備費充用及び 流用増減額
第1款 事業原価	776,257,000	△ 322,782,000	0
第1項 公有地取得事業原価	776,257,000	△ 322,782,000	0
1目 公有用地売却原価	706,913,000	△ 322,782,000	0
2目 代行用地売却原価	64,574,000	0	0
3目 代替地売却原価	4,770,000	0	0
第2款 販売費及び一般管理費	2,939,000	0	0
第1項 販売費及び一般管理費	2,939,000	0	0
1目 人件費	43,000	0	0
1節 報酬	43,000	0	0
2目 経費	2,896,000	0	0
2節 旅費	4,000	0	0
4節 需用費	60,000	0	0
5節 役務費	10,000	0	0
7節 委託料	25,000	0	0
9節 負担金補助及び交付金	2,726,000	0	0
11節 公租公課	71,000	0	0
支出合計	779,196,000	△ 322,782,000	0



(単位：円)

決 算 額	予算額に比べ 決算額の増減	備 考
454,783,799	△411,201	
454,783,799	△406,201	
384,938,799	△278,201	6事業 6,929.38m <sup>2</sup>
65,094,506	△108,494	2事業 2,159.00m <sup>2</sup>
4,750,494	△19,506	1事業 53.62m <sup>2</sup>
0	△5,000	
0	△5,000	
30,619	△1,381	
30,619	△1,381	
30,619	△1,381	
30,619	△1,381	定期預金、普通預金利息
454,814,418	△ 412,582	

(単位：円)

決 算 額	不 用 額	備 考
453,066,652	408,348	
453,066,652	408,348	
383,851,922	279,078	6事業 6,929.38m <sup>2</sup>
64,464,236	109,764	2事業 2,159.00m <sup>2</sup>
4,750,494	19,506	1事業 53.62m <sup>2</sup>
2,812,662	126,338	
2,812,662	126,338	
30,800	12,200	
30,800	12,200	役員報酬
2,781,862	114,138	
0	4,000	
49,879	10,121	消耗品費等
9,306	694	郵便料、残高証明書発行手数料
12,040	12,960	理事登記委託料
2,639,637	86,363	事務費負担金
71,000	0	法人市県民税
455,879,314	534,686	

(2) 資本的收入及び支出  
収 入

区 分	予 算 額		
	当初予算額	補正額	合 計
第1款 資本的收入	464,710,000	123,774,000	588,484,000
第1項 長期借入金	464,710,000	123,774,000	588,484,000
1目 長期借入金	464,710,000	123,774,000	588,484,000
収 入 合 計	464,710,000	123,774,000	588,484,000

支 出

区 分	予 算 額		
	当初予算額	補正額	予備費充用及び 流用増減額
第1款 資本的支出	1,240,967,000	△ 199,008,000	0
第1項 公有地取得事業費	2,710,000	123,774,000	0
1目 公有用地取得事業費	2,398,000	123,774,000	0
1節 用地費	0	58,291,000	0
2節 補償費	0	65,147,000	0
5節 支払利息	2,398,000	30,000	0
6節 諸経費	0	306,000	0
2目 代行用地取得事業費	300,000	0	0
5節 支払利息	300,000	0	0
3目 代替地取得事業費	12,000	0	0
5節 支払利息	12,000	0	0
第2項 長期借入金償還金	1,188,257,000	△ 322,782,000	0
1目 長期借入金償還金	1,188,257,000	△ 322,782,000	0
第3項 予備費	50,000,000	0	0
1目 予備費	50,000,000	0	0
支 出 合 計	1,240,967,000	△ 199,008,000	0

※資本的收入額（前年度事業に係る借入金 99,083,613円を除く。）が資本的支出額に対して不足する額

(単位：円)

決 算 額	予 算 額 に 比 べ 決 算 額 の 増 減	備 考
567,536,814	△ 20,947,186	
567,536,814	△ 20,947,186	14事業
567,536,814	△ 20,947,186	前年度事業に係る借入金 99,083,613円 当年度事業に係る借入金 50,976,746円 手形借換に係る借入金 416,014,779円 手形書替時利息借入金 1,461,676円
567,536,814	△ 20,947,186	

(単位：円)

決 算 額	不 用 額	備 考
921,519,853	120,439,147	
52,671,474	73,812,526	
52,420,509	73,751,491	
50,976,746	7,314,254	1事業 752.98㎡
0	65,147,000	
1,443,763	984,237	処分に伴う利息 99,390円 手形借換に伴う利息 93,163円 手形書替に伴う利息 1,251,210円
0	306,000	
244,398	55,602	
244,398	55,602	処分に伴う利息 4,302円 手形借換に伴う利息 32,483円 手形書替に伴う利息 207,613円
6,567	5,433	
6,567	5,433	処分に伴う利息 1,171円 手形借換に伴う利息 2,543円 手形書替に伴う利息 2,853円
868,848,379	△ 3,373,379	
868,848,379	△ 3,373,379	処分に伴う償還金 452,961,789円 手形借換に伴う償還金 415,886,590円
0	50,000,000	
0	50,000,000	
921,519,853	120,439,147	

453,066,652円は当年度損益勘定留保資金 453,066,652円で補てんする。



附 属 明 细 书



1 現金及び預金明細表

(単位：円)

科 目	種 類	金 額	摘 要
現 金		0	
預 金	普通預金	7,173,226	三菱UFJ銀行 半田支店 7,173,226
	定期預金	80,000,000	知多信用金庫 本店 10,000,000
			西尾信用金庫 半田支店 20,000,000
			碧海信用金庫 半田支店 30,000,000
あいち知多農業協同組合 半田支店 20,000,000			
計		87,173,226	

## 2 用地明細表

資 産 区 分	期 首 残 高		当 期		
	面 積	金 額	面 積	用地費	補償費
公有用地					
半田市					
北条向山線道路用地取得事業	102.47	48,174,269	0.00	0	0
荒古線用地取得事業	751.70	434,523,012	0.00	0	0
JR半田駅周辺歩行者専用道用地取得事業	332.04	66,893,330	0.00	0	0
生見高根線用地取得事業	889.22	79,845,897	0.00	0	0
高架側道整備事業(JR武豊線連続立体交差化事業)	163.46	97,225,178	0.00	0	0
半田市合計	2,238.89	726,661,686	0.00	0	0
東浦町					
都市計画道路養父森岡線用地取得事業	231.28	16,306,353	0.00	0	0
都市計画道路藤江線用地取得事業	724.00	41,835,258	0.00	0	0
都市計画道路緒川南北線整備事業	301.21	35,633,143	0.00	0	0
東浦町合計	1,256.49	93,774,754	0.00	0	0
武豊町					
武豊町総合公園整備事業	14,001.23	240,135,912	0.00	0	0
知多武豊駅東土地区画整理事業	0.00	0	752.98	50,976,746	0
野菜茶業研究所旧武豊研究拠点跡地用地取得事業	28,714.32	438,162,824	0.00	0	0
武豊町合計	42,715.55	678,298,736	752.98	50,976,746	0
公有用地合計	46,210.93	1,498,735,176	752.98	50,976,746	0

資 産 区 分	期 首 残 高		当 期		
	面 積	金 額	面 積	用地費	補償費
代行用地					
東浦町					
石浜ホップ場建設用地取得事業	4,291.00	32,755,267	0.00	0	0
三丁公園用地取得事業	1,257.00	43,605,056	0.00	0	0
東浦町合計	5,548.00	76,360,323	0.00	0	0
武豊町					
武豊町総合公園整備事業	7,206.00	168,469,663	0.00	0	0
武豊町合計	7,206.00	168,469,663	0.00	0	0
代行用地合計	12,754.00	244,829,986	0.00	0	0

資 産 区 分	期 首 残 高		当 期		
	面 積	金 額	面 積	用地費	補償費
代替地					
半田市					
JR半田駅周辺歩行者専用道代替地取得事業	53.62	4,743,927	0.00	0	0
半田市合計	53.62	4,743,927	0.00	0	0
代替地合計	53.62	4,743,927	0.00	0	0

公有用地合計	46,210.93	1,498,735,176	752.98	50,976,746	0
代行用地合計	12,754.00	244,829,986	0.00	0	0
代替地合計	53.62	4,743,927	0.00	0	0
総合計	59,018.55	1,748,309,089	752.98	50,976,746	0



增 加 高					当 期 減 少 高		期 末 殘 高	
工事費	測量試験費	諸経費	支払利息	計	面積	金額	面積	金額
0	0	0	55,414	55,414	0.00	0	102.47	48,229,683
0	0	0	481,202	481,202	153.57	50,385,747	598.13	384,618,467
0	0	0	59,886	59,886	332.04	66,953,216	0.00	0
0	0	0	14,590	14,590	889.22	79,860,487	0.00	0
0	0	0	83,584	83,584	86.34	67,846,826	77.12	29,461,936
0	0	0	694,676	694,676	1,461.17	265,046,276	777.72	462,310,086
0	0	0	40,790	40,790	0.00	0	231.28	16,347,143
0	0	0	71,149	71,149	0.00	0	724.00	41,906,407
0	0	0	51,508	51,508	301.21	35,684,651	0.00	0
0	0	0	163,447	163,447	301.21	35,684,651	955.28	58,253,550
0	0	0	244,680	244,680	0.00	0	14,001.23	240,380,592
0	0	0	14,396	50,991,142	0.00	0	752.98	50,991,142
0	0	0	326,564	326,564	5,167.00	83,120,995	23,547.32	355,368,393
0	0	0	585,640	51,562,386	5,167.00	83,120,995	38,301.53	646,740,127
0	0	0	1,443,763	52,420,509	6,929.38	383,851,922	40,034.53	1,167,303,763

增 加 高					当 期 減 少 高		期 末 殘 高	
工事費	測量試験費	諸経費	支払利息	計	面積	金額	面積	金額
0	0	0	55,705	55,705	0.00	0	4,291.00	32,810,972
0	0	0	30,535	30,535	1,257.00	43,635,591	0.00	0
0	0	0	86,240	86,240	1,257.00	43,635,591	4,291.00	32,810,972
0	0	0	158,158	158,158	902.00	20,828,645	6,304.00	147,799,176
0	0	0	158,158	158,158	902.00	20,828,645	6,304.00	147,799,176
0	0	0	244,398	244,398	2,159.00	64,464,236	10,595.00	180,610,148

增 加 高					当 期 減 少 高		期 末 殘 高	
工事費	測量試験費	諸経費	支払利息	計	面積	金額	面積	金額
0	0	0	6,567	6,567	53.62	4,750,494	0.00	0
0	0	0	6,567	6,567	53.62	4,750,494	0.00	0
0	0	0	6,567	6,567	53.62	4,750,494	0.00	0

0	0	0	1,443,763	52,420,509	6,929.38	383,851,922	40,034.53	1,167,303,763
0	0	0	244,398	244,398	2,159.00	64,464,236	10,595.00	180,610,148
0	0	0	6,567	6,567	53.62	4,750,494	0.00	0
0	0	0	1,694,728	52,671,474	9,142.00	453,066,652	50,629.53	1,347,913,911

### 3. 長期借入金明細表

(単位：円)

借入先	期首残高	当期増加高	当期減少高	期末残高	利率
半田市	634,180,435	116,958,022	297,660,079	453,478,378	
知多信用金庫本店	194,430,478	190,587	0	194,621,065	0.098%
小計	194,430,478	190,587	0	194,621,065	
あいち知多農業協同組合 半田支店	66,893,330	30,184	66,923,514	0	0.090%
	164,271,437	76,315	116,118,069	48,229,683	0.115%
	27,920,850	16,796	27,937,646	0	0.120%
	0	23,205,601	0	23,205,601	0.150%
	7,395,737	12,577	0	7,408,314	0.170%
0	4,749,323	4,749,323	0	0.500%	
小計	266,481,354	28,090,796	215,728,552	78,843,598	
西尾信用金庫半田支店	173,268,603	88,676,639	81,931,527	180,013,715	0.120%
小計	173,268,603	88,676,639	81,931,527	180,013,715	

(単位：円)

東浦町	159,444,934	10,909,304	79,289,716	91,064,522	
あいち知多農業協同組合 東浦支店	43,605,056	26,233	43,631,289	0	0.120%
	74,590,525	126,854	0	74,717,379	0.170%
	24,943,000	10,715,427	35,658,427	0	0.200%
	16,306,353	40,790	0	16,347,143	0.250%
小計	159,444,934	10,909,304	79,289,716	91,064,522	

(単位：円)

武豊町	846,768,399	439,669,488	491,898,584	794,539,303	
知多信用金庫武豊支店	65,515,189	0	65,515,189	0	0.135%
小計	65,515,189	0	65,515,189	0	
あいち知多農業協同組合 武豊支店	335,073,519	268,111	0	335,341,630	0.080%
	343,090,386	343,606,536	343,262,400	343,434,522	0.100%
	0	44,745,246	0	44,745,246	0.120%
	0	50,991,142	0	50,991,142	0.130%
小計	678,163,905	439,611,035	343,262,400	774,512,540	
西尾信用金庫成岩支店	103,089,305	58,453	83,120,995	20,026,763	0.110%
小計	103,089,305	58,453	83,120,995	20,026,763	

合計	1,640,393,768	567,536,814	868,848,379	1,339,082,203	
----	---------------	-------------	-------------	---------------	--

#### 4 資本金明細表

(単位：円)

区 分	出資団体名	出 資 額	摘 要
基本財産	半 田 市	10,000,000	
〃	阿 久 比 町	1,000,000	
〃	東 浦 町	1,000,000	
〃	南 知 多 町	1,000,000	
〃	美 浜 町	1,000,000	
〃	武 豊 町	1,000,000	
合 計		15,000,000	

## 5 事業収益明細表

(単位：円)

科 目		金 額	摘 要
公有地取得事業収益	公有用地売却収益	384,938,799	
	代行用地売却収益	65,094,506	
	代替地売却収益	4,750,494	
合 計		454,783,799	

## 6 事業原価明細表

(単位：円)

科 目		金 額	摘 要
公有地取得事業原価	公有用地売却原価	383,851,922	
	代行用地売却原価	64,464,236	
	代替地売却原価	4,750,494	
合 計		453,066,652	

報告第6号

令和2年度半田市乙川中部土地区画整理事業特別会計継続費の繰越しについて

令和2年度半田市乙川中部土地区画整理事業特別会計において、地方自治法（昭和22年法律第67号）第212条第1項の規定に基づき、継続費の繰越しをしたので、地方自治法施行令（昭和22年政令第16号）第14.5条第1項の規定により別紙のとおり報告する。

令和3年6月30日提出

半田市長 久世孝宏

令和2年度半田市乙川中部土地区画整理事業特別会計継続費繰越計算書

款	項	事業名	継続費の総額	令和2年度継続費予算現額			支出済額 及び 支出見込額	残 額	翌年度 繰越額	左の財源内訳			
				予算計上額	前年度 繰越額	計				繰越金	特定財源		
											国庫支出金	地方債	その他
円	円	円	円	円	円	円	円	円	円	円	円		
1 乙川中部土地区画整理費	1 乙川中部土地区画整理費	乙川中部土地区画整理事業	1,452,000,000	400,000,000	0	400,000,000	0	400,000,000	400,000,000	400,000,000	170,000,000	0	0

報告第7号

令和2年度半田市一般会計事故繰越しの繰越しについて

令和2年度半田市一般会計において、地方自治法（昭和22年法律第67号）第220条第3項ただし書の規定に基づき、事故繰越しの繰越しをしたので、地方自治法施行令（昭和22年政令第16号）第150条第3項の規定により別紙のとおり報告する。

令和3年6月30日提出

半田市長 久世孝宏

令和2年度半田市一般会計事故繰越し繰越計算書

款	項	事業名	支出負担 行為額	左の内訳		翌年度 繰越額	左の財源内訳			
				支出済額	支出 未済額		既収入 特定財源	未収入特定財源 国庫支出金	地方債	一般財源
			円	円	円	円	円	円	円	
4	1	衛生費 保健衛生費 予防接種事業	2,640,000	0	2,640,000	2,640,000	0	1,760,000 (新型インフル エンザ対 策事業補助 金)	0	880,000
計			2,640,000	0	2,640,000	2,640,000	0	1,760,000	0	880,000



## 令和2年度半田市一般会計事故繰越し繰越状況

資料

款	項	事業名	支出負担 行為額	翌年度 繰越額	左の繰越理由及び経過等		
					繰越理由	契約 年月日	完了(予定) 年月日
4 衛生費	1 保健衛生費	予防接種事業	円 2,640,000	円 2,640,000	国庫補助金交付要綱が示されなかったことから、令和2年度中に業務を完了することができず、令和3年度に繰越す必要が生じたため。	令和3年 1月28日	令和3年 6月30日



報告第8号

令和2年度半田市一般会計繰越明許費の繰越しについて

令和2年度半田市一般会計において、地方自治法（昭和22年法律第67号）第213条第1項の規定に基づき、繰越明許費の繰越しをしたので、地方自治法施行令（昭和22年政令第16号）第146条第2項の規定により別紙のとおり報告する。

令和3年6月30日提出

半田市長 久世孝宏

令和2年度半田市一般会計繰越明許費繰越計算書

款	項	事業名	金額	翌年度繰越額	左の財源内訳					一般財源
					既収入 特定財源	未収入 国庫支出金	特定 県支出金	財 地方債	源 その他	
			円	円	円	円	円	円	円	円
2	3	総務費 戸籍住民基本台帳費 戸籍事務事業	1,485,000	1,485,000	0	0	0	0	0	1,485,000
4	1	保健衛生費 新型コロナウイルスワクチン接種事業	163,416,000	151,347,189	0	151,347,189	0	0	0	0
		バイオマス利活用支援事業	367,955,000	367,954,567	0	0	367,954,567	0	0	0
5	1	農業費 畜産・酪農収益力強化整備等特別対策事業	115,505,000	115,505,000	0	0	115,505,000	0	0	0
7	2	道路橋梁費 生見高根線道路改良事業	50,075,000	26,795,274	0	14,261,700	0	0	0	12,533,574
		道路舗装事業(維持修繕・改修)	50,400,000	50,400,000	0	21,420,000	0	0	0	28,980,000
	5	都市計画費 J R武豊線連続立体交差化事業	98,549,000	41,234,211	0	15,409,120	0	0	0	25,825,091
		公園整備・改修事業	25,530,000	25,530,000	0	12,500,000	0	0	0	13,030,000

款	項	事業名	金額	翌年度 繰越額	左の財源内訳					一般財源
					既収入 特定財源	未収入 国庫支出金	特定 県支出金	地方債	財源 その他	
9	6	半田運動公園改修事業	34,430,000	34,430,000	0	17,215,000 (防災・安全 社会資本 整備交付 金)	0	0	0	17,215,000
計			907,345,000	814,681,241	0	232,153,009	483,459,567	0	0	99,068,665

令和2年度半田市一般会計繰越明許費繰越状況

資料

款	項	事業名	金額	翌年度繰越額	左の繰越理由及び経過等		
					繰越理由	契約(予定)年月日	完了(予定)年月日
2	3	戸籍事務事業	円 1,485,000	円 1,485,000	地方公共団体情報システム機構から提供される附票アプリケーションが令和3年5月に配布されることとなり、令和2年度中に完了することができなかったため。	令和2年 10月30日	令和3年 9月30日
4	1	新型コロナウイルスワクチン接種事業	163,416,000	151,347,189	国の補正予算により、新型コロナウイルスワクチン接種体制確保事業費補助金の対象事業として予算計上したが、令和2年度中に完了することができなかったため。	令和3年 3月19日	令和3年 9月30日
		バイオマス利活用支援事業	367,955,000	367,954,567	新型コロナウイルス感染症対策として、作業人員の制限を行ったことにより、令和2年度中に完了することができなかったため。	令和2年 12月25日	令和3年 6月30日
5	1	畜産・酪農収益力強化整備等特別対策事業	115,505,000	115,505,000	国の補正予算により、畜産競争力強化整備事業補助金の対象事業として予算計上したが、令和2年度中に完了することができなかったため。	令和3年 3月31日	令和4年 3月31日
7	2	生見高根線道路改良事業	50,075,000	26,795,274	所有者との交渉に時間を要し、令和2年度中に完了することができなかったため。	令和3年 2月22日	令和3年 9月30日
		道路舗装事業(維持修繕・改修)	50,400,000	50,400,000	国の補正予算により、防災・安全社会資本整備交付金の対象事業として予算計上したが、令和2年度中に完了することができなかったため。	令和3年 4月23日	令和3年 8月16日
	5	J R武豊線連続立体交差化事業	98,549,000	41,234,211	所有者との交渉に時間を要し、令和2年度中に完了することができなかったため。	令和3年 3月29日	令和4年 3月31日
		公園整備・改修事業	25,530,000	25,530,000	国の補正予算により、防災・安全社会資本整備交付金の対象事業として予算計上したが、令和2年度中に完了することができなかったため。	令和3年 7月9日	令和3年 11月16日

款	項	事業名	金額	翌年度繰越額	左の繰越理由及び経過等		
					繰越理由	契約(予定) 年 月 日	完了(予定) 年 月 日
9 教育費	6 保健体育費	半田運動公園改修事業	34,430,000	34,430,000	国の補正予算により、防災・安全社会資本整備交付金の対象事業として予算計上したが、令和2年度中に完了することができなかつたため。	令和3年 8月13日	令和4年 2月21日





報告第9号

令和2年度半田市乙川中部土地区画整理事業特別会計繰越明許費の繰越しについて

令和2年度半田市乙川中部土地区画整理事業特別会計において、地方自治法（昭和22年法律第67号）第213条第1項の規定に基づき、繰越明許費の繰越しをしたので、地方自治法施行令（昭和22年政令第16号）第146条第2項の規定により別紙のとおり報告する。

令和3年6月30日提出

半田市長 久世孝宏

令和2年度半田市乙川中部土地区画整理事業特別会計  
繰越明許費繰越計算書

款	項	事業名	金額	翌年度繰越額	左の財源内訳				一般財源	
					既収入 特定財源	未収入特定財源				
						国庫支出金	県支出金	地方債		
			円	円	円	円	円	円	円	
1	乙川中部土地区画整理費	乙川中部土地区画整理事業 (区画整理工事)	443,040,000	43,040,000	0	16,000,000 (社会資本整備総合交付金)	0	0	27,040,000	
		乙川中部土地区画整理事業 (跨線橋工事負担金)	244,920,000	244,920,000	0	99,000,000 (社会資本整備総合交付金)	0	0	145,920,000	
計			687,960,000	287,960,000	0	115,000,000	0	0	172,960,000	

令和2年度半田市乙川中部土地区画整理事業特別会計  
繰越明許費繰越状況

資料

款	項	事業名	金額	翌年度繰越額	左の繰越理由及び経過等		
					繰越理由	契約(予定) 年 月 日	完了(予定) 年 月 日
1 乙川中部土地 区画整理費	1 乙川中部土地 区画整理費	乙川中部土地区画整理事業(区画整理工事)	円 443,040,000	円 43,040,000	国の補正予算により、社会資本整備総合交付金の対象事業として予算計上したが、令和2年度中に完了することができなかったため。	令和3年 7月9日	令和4年 3月31日
		乙川中部土地区画整理事業(跨線橋工事負担金)	244,920,000	244,920,000		令和3年 4月1日	令和4年 3月31日



報告第10号

令和2年度半田市JR半田駅前土地区画整理事業特別会計繰越明許費の繰越しについて

令和2年度半田市JR半田駅前土地区画整理事業特別会計において、地方自治法（昭和22年法律第67号）第213条第1項の規定に基づき、繰越明許費の繰越しをしたので、地方自治法施行令（昭和22年政令第16号）第146条第2項の規定により別紙のとおり報告する。

令和3年6月30日提出

半田市長 久世孝宏

令和2年度半田市JR半田駅前土地区画整理事業特別会計  
繰越明許費繰越計算書

款	項	事業名	金額	翌年度繰越額	左の財源内訳				
					既収入 特定財源	未収入 国庫支出金	特定 県支出金	財源 地方債	内訳 一般財源
1	1	JR半田駅前土地区画整理事業	744,261,000	579,082,501	0	169,759,294 (防災・安全社会資本整備交付金)	44,045,270 (連続立体交差事業負担金)	0	365,277,937
計			744,261,000	579,082,501	0	169,759,294	44,045,270	0	365,277,937

令和2年度半田市JR半田駅前土地区画整理事業特別会計  
繰越明許費繰越状況

資料

款	項	事業名	金額	翌年度繰越額	左の繰越理由及び経過等		
					繰越理由	契約(予定) 年 月 日	完了(予定) 年 月 日
1	1	JR半田駅前土地区画整理事業(JR半田駅前土地区画整理事業測量調査設計業務委託料)	40,898,000	40,276,827	所有者との交渉に時間を要し、令和2年度中に完了することができなかったため。	令和2年 12月25日	令和3年 12月28日
		JR半田駅前土地区画整理事業(区画整理工事)	124,243,000	124,243,000	移転及び完了が困難となったことに伴い、令和2年度中に完了することができなかったため。	令和3年 9月1日	令和4年 3月31日
		JR半田駅前土地区画整理事業(電線等工事負担金)	7,216,000	7,216,000		令和3年 8月1日	令和4年 3月31日
		JR半田駅前土地区画整理事業(ガス工事負担金)	3,266,000	3,266,000		令和3年 8月1日	令和4年 3月31日
		JR半田駅前土地区画整理事業(物件移転補償費)	559,398,000	404,080,674		所有者との交渉に時間を要し、令和2年度中に完了することができなかったため。	令和3年 1月20日
		JR半田駅前土地区画整理事業(水道工事負担金)	9,240,000	-			





報告第11号

令和2年度半田市下水道事業会計継続費の繰越しについて

令和2年度半田市下水道事業会計において、地方公営企業法施行令（昭和27年政令第403号）第18条の2第1項の規定に基づき、継続費の繰越しをしたので、別紙のとおり報告する。

令和3年6月30日提出

半田市長 久世孝宏

## 令和2年度半田市下水道事業会計継続費繰越計算書

款	項	事業名	継続費の 総額	令和2年度継続費予算現額		
				予算計上額	前年度 繰越額	計
1	1	雨水整備事業 (水路移設工事)	円 120,000,000	円 76,650,000	円 0	円 76,650,000

支払義務 発生額	残 額	翌年度通 次繰越額	翌年度通次繰越額 に係る財源内訳		翌年度通次繰越 額に係る繰越しを 要するたな卸資産 の購入限度額
			県負担金	損益勘定 留保資金	
円	円	円	円	円	円
37,970,000	38,680,000	38,680,000	38,680,000	0	0



報告第12号

令和2年度半田市下水道事業会計予算の繰越しについて

令和2年度半田市下水道事業会計において、地方公営企業法（昭和27年法律第292号）第26条第1項の規定に基づき、予算の繰越しをしたので、同条第3項の規定により別紙のとおり報告する。

令和3年6月30日提出

半田市長 久世孝宏

# 令和2年度半田市下水道事業会計予算繰越計算書

地方公営企業法第26条第1項の規定による建設改良費の繰越額

款	項	事業名	予算計上額	支払義務発生額	翌年度繰越額
1 資本的支出	1 建設改良費	汚水整備事業 污水管耐震診断設計業務委託	円 3,921,000	円 0	円 3,921,000
		汚水整備事業 供用開始区域内污水管整備工事	59,446,000	37,409,900	17,600,000
		汚水整備事業 污水管耐震工事	49,765,000	22,215,600	27,265,000
		雨水整備事業 雨水管整備測量調査設計業務委託	28,579,000	3,730,418	24,479,000
		雨水整備事業 排水ポンプ場改築更新計画策定業務委託	14,916,000	0	14,916,000
		雨水整備事業 排水ポンプ場整備工事	55,000,000	0	55,000,000

左 の 財 源 内 訳			不 用 額	翌年度繰越額に係る繰越を要するたな卸資産の購入限度額	説 明
企業債	国庫補助金	損益勘定留保資金			
円 2,500,000	円 1,400,000	円 21,000	円 0	円 0	国の令和2年度補正予算の「防災・安全社会資本整備交付金」を活用し、事業を実施するが、年度内の完了ができなくなったため。
11,350,000	6,225,000	25,000	4,436,100	0	
17,450,000	9,800,000	15,000	284,400	0	
14,600,000	9,784,000	95,000	369,582	0	
0	5,966,000	8,950,000	0	0	
37,100,000	17,850,000	50,000	0	0	日本下水道事業団において実施した入札が不調となったことから、設計内容の見直し等に時間を要し、年度内の完了ができなくなったため





承認第2号

専決処分の承認について（令和3年度半田市一般会計補正予算第3号）

地方自治法（昭和22年法律第67号）第179条第1項の規定に基づき、令和3年度半田市一般会計補正予算第3号を別紙のとおり専決処分したので、同条第3項の規定により議会に報告し、その承認を求める。

令和3年6月30日提出

半田市長 久世孝宏



令和3年度半田市一般会計補正予算第3号

令和3年度半田市の一般会計補正予算第3号は、次に定めるところによる。

(歳入歳出予算の補正)

第1条 歳入歳出予算の総額に歳入歳出それぞれ41,920千円を追加し、歳入歳出予算の総額を歳入歳出それぞれ40,044,967千円とする。

2 歳入歳出予算の補正の款項の区分及び当該区分ごとの金額並びに補正後の歳入歳出予算の金額は、「第1表 歳入歳出予算補正」による。

令和3年5月28日専決

半田市長 榑原純夫

第1表 歳入歳出予算補正

歳入

款	項	補正前の額	補正額	計
		千円	千円	千円
15 国庫支出金		5,831,257	41,920	5,873,177
	2 国庫補助金	963,144	41,920	1,005,064
歳入合計		40,003,047	41,920	40,044,967

歳 出

款	項	補正前の額	補 正 額	計
4 衛生費		千円 4,478,733	千円 41,920	千円 4,520,653
	1 保健衛生費	2,695,625	41,920	2,737,545
歳	出	合	計	
		40,003,047	41,920	40,044,967

歳入歳出補正予算事項別明細書

1 総括

(歳入)

款	補正前の額 千円	補正額 千円	計 千円
15 国庫支出金	5,831,257	41,920	5,873,177
歳入合計	40,003,047	41,920	40,044,967

(歳出)

款	補正前の額 千円	補正額 千円	計 千円
4 衛生費	4,478,733	41,920	4,520,653
歳出合計	40,003,047	41,920	40,044,967

補正額の財源内訳			
特定財源			一般財源
国県支出金	地方債	その他	
千円	千円	千円	千円
41,920	0	0	0
41,920	0	0	0

2 歳 入

15款 国庫支出金  
2項 国庫補助金

目	補正前の額	補正額	計
3 衛生費国庫補助金	千円 175,956	千円 41,920	千円 217,876
計	963,144	41,920	1,005,064



節		説明	
区分	金額		
1 保健衛生費補助金	千円 41,920	07 新型コロナウイルスワクチン接種体制確保事業費補助金	千円 41,920

15款 国庫支出金

3 歳 出

4 款 衛生費

1 項 保健衛生費

目	補正前の額 千円	補 正 額 千円	計 千円	補正額の財源内訳			
				特 定 財 源			一般財源 千円
				国庫支出金 千円	地 方 債 千円	そ の 他 千円	
2 予防費	940,599	41,920	982,519	国庫支出金 41,920			
計	2,695,625	41,920	2,737,545	41,920	0	0	0

節		説 明	千円
区 分	金 額		
10 需用費	3,784	02 予防接種事業費	41,920
11 役務費	42	80 新型コロナウイルスワクチン接種事業	41,920
12 委託料	34,894	10 需用費	3,784
17 備品購入費	3,200	消耗品費	3,784
		11 役務費	42
		通信運搬費	42
		12 委託料	34,894
		施設清掃委託料	372
		接種会場運営委託料	34,456
		多言語対応通訳委託料	66
		17 備品購入費	3,200
		事業用備品	3,200

4 款 衛生費



議案第40号

令和3年度半田市一般会計補正予算第4号

令和3年度半田市の一般会計補正予算第4号は、次に定めるところによる。

(歳入歳出予算の補正)

第1条 歳入歳出予算の総額に歳入歳出それぞれ658,224千円を追加し、歳入歳出予算の総額を歳入歳出それぞれ40,703,191千円とする。

2 歳入歳出予算の補正の款項の区分及び当該区分ごとの金額並びに補正後の歳入歳出予算の金額は、「第1表 歳入歳出予算補正」による。

令和3年6月30日提出

半田市長 久世孝宏

第1表 歳入歳出予算補正

歳入

款	項	補正前の額 千円	補正額 千円	計 千円
15 国庫支出金		5,873,177	271,338	6,144,515
	1 国庫負担金	4,844,670	65,668	4,910,338
	2 国庫補助金	1,005,064	205,670	1,210,734
16 県支出金		2,725,174	240,068	2,965,242
	2 県補助金	887,463	239,998	1,127,461
	4 委託金	244,074	70	244,144
18 寄附金		591	5,501	6,092
	1 寄附金	591	5,501	6,092
19 繰入金		831,035	91,513	922,548
	1 基金繰入金	831,035	91,513	922,548
20 繰越金		359,916	46,604	406,520
	1 繰越金	359,916	46,604	406,520
21 諸収入		1,665,150	3,200	1,668,350
	6 雑入	1,208,706	3,200	1,211,906
歳入合計		40,044,967	658,224	40,703,191

歳 出

款	項	補正前の額 千円	補 正 額 千円	計 千円
2 総務費		3,558,855	9,748	3,568,603
	1 総務管理費	2,816,581	3,546	2,820,127
	3 戸籍住民基本台帳費	297,176	6,202	303,378
3 民生費		16,057,850	182,429	16,240,279
	1 社会福祉費	6,690,305	65,054	6,755,359
	2 児童福祉費	7,956,553	117,375	8,073,928
4 衛生費		4,520,653	313,181	4,833,834
	1 保健衛生費	2,737,545	311,117	3,048,662
	2 清掃費	1,783,108	2,064	1,785,172
7 土木費		6,520,265	39,681	6,559,946
	2 道路橋梁費	606,232	39,681	645,913
8 消防費		1,189,983	1,072	1,191,055
	1 消防費	1,189,983	1,072	1,191,055
9 教育費		5,246,968	112,113	5,359,081
	1 教育総務費	664,407	73,477	737,884
	2 小学校費	619,212	5,647	624,859
	3 中学校費	1,048,731	2,823	1,051,554
	4 幼稚園費	516,979	258	517,237
	5 社会教育費	1,115,958	805	1,116,763

款	項	補正前の額	補正額	計
	6 保健体育費	千円 1,281,681	千円 29,103	千円 1,310,784
歳	出	合	計	
		40,044,967	658,224	40,703,191





歳入歳出補正予算事項別明細書

1 総括

(歳入)

款	補正前の額 千円	補正額 千円	計 千円
1.5 国庫支出金	5,873,177	271,338	6,144,515
1.6 県支出金	2,725,174	240,068	2,965,242
1.8 寄附金	591	5,501	6,092
1.9 繰入金	831,035	91,513	922,548
2.0 繰越金	359,916	46,604	406,520
2.1 諸収入	1,665,150	3,200	1,668,350
歳入合計	40,044,967	658,224	40,703,191

(歳出)

款	補正前の額 千円	補正額 千円	計 千円
2. 総務費	3,558,855	9,748	3,568,603
3 民生費	16,057,850	182,429	16,240,279
4 衛生費	4,520,653	313,181	4,833,834
7 土木費	6,520,265	39,681	6,559,946
8 消防費	1,189,983	1,072	1,191,055
9 教育費	5,246,968	112,113	5,359,081
歳出合計	40,044,967	658,224	40,703,191

補正額の財源内訳			
特 国 県 支 出 金	定 地 方 債	財 源 そ の 他	一 般 財 源
千円	千円	千円	千円
5,454	0	3,546	748
175,945	0	6,484	0
311,117	0	2,064	0
0	0	100	39,581
0	0	2,072	△1,000
18,890	0	2,561	90,662
511,406	0	16,827	129,991

## 2 歳 入

### 1.5 款 国庫支出金

#### 1 項 国庫負担金

目	補正前の額	補 正 額	計
2 衛生費国庫負担金	千円 413,110	千円 65,668	千円 478,778
計	4,844,670	65,668	4,910,338

#### 2 項 国庫補助金

1 総務費国庫補助金	165,406	5,454	170,860
2 民生費国庫補助金	400,545	127,243	527,788
3 衛生費国庫補助金	217,876	72,973	290,849
計	1,005,064	205,670	1,210,734

### 1.6 款 県支出金

#### 2 項 県補助金

2 民生費県補助金	557,249	48,702	605,951
3 衛生費県補助金	170,971	172,476	343,447
8 教育費県補助金	48,856	18,820	67,676

節		説明	
区分	金額		
1 保健衛生費負担金	65,668 千円	03 新型コロナウイルスワクチン接種対策費負担金	65,668 千円

2 戸籍住民基本台帳費補助金	5,454	02 個人番号カード交付事務費補助金	5,454
1 社会福祉費補助金	16,352	56 生活困窮者自立支援金支給事業費補助金	16,080
		57 生活困窮者自立支援金支給事務費補助金	272
2 児童福祉費補助金	110,891	06 子育て世帯生活支援特別給付金給付事業費補助金	105,500
		07 子育て世帯生活支援特別給付金給付事務費補助金	5,391
1 保健衛生費補助金	72,973	07 新型コロナウイルスワクチン接種体制確保事業費補助金	72,973

2 老人福祉費補助金	48,702	73 介護施設等整備事業費補助金	48,702
1 保健衛生費補助金	89,542	22 新型コロナウイルス感染症緊急包括支援交付金	89,542
2 環境対策費補助金	82,934	01 バイオマス利活用支援事業補助金	82,934
1 教育総務費補助金	3,420	08 教育支援体制整備事業費補助金	3,420

15款 国庫支出金 16款 県支出金

2項 県補助金

目	補正前の額 千円	補正額 千円	計 千円
計	887,463	239,998	1,127,461

4項 委託金

7 教育費委託金	221	70	291
計	244,074	70	244,144

18款 寄附金  
1項 寄附金

1 総務費寄附金	1	2,346	2,347
2 教育費寄附金	590	2,241	2,831

節		説 明	
区 分	金 額		
2 小学校費補助 金	1,333 千円	07 公立学校情報機器整備費補助金	1,333 千円
3 中学校費補助 金	667	07 公立学校情報機器整備費補助金	667
4 保健体育費補 助金	13,400	06 学校保健特別対策事業費補助金	13,400

1 教育総務費委 託金	70	02 キャリアスクールプロジェクト委託金	70
----------------	----	----------------------	----

1 総務管理費寄 附金	2,346	02 社会福祉基金寄附金	1,446
		03 環境保全基金寄附金	181
		05 半田赤レンガ建物基金寄附金	110
		14 緑化基金寄附金	225
		15 新美南吉文学顕彰基金寄附金	100
		16 観光振興基金寄附金	85
		20 文化財保存継承基金寄附金	199
3 幼稚園費寄附 金	258	01 幼稚園費寄附金	258
4 保健体育費寄 附金	1,983	02 学校保健体育費寄附金	1,983

16款 県支出金 18款 寄附金

1項 寄附金

目	補正前の額	補正額	計
3 民生費寄附金	千円 0	千円 742	千円 742
4 土木費寄附金	0	100	100
5 消防費寄附金	0	72	72
計	591	5,501	6,092

19款 繰入金  
1項 基金繰入金

1 財政調整基金繰入金	775,935	83,387	859,322
3 社会福祉基金繰入金	9,073	6,062	15,135
4 環境保全基金繰入金	8,264	2,064	10,328
計	831,035	91,513	922,548

20款 繰越金  
1項 繰越金

1 繰越金	359,916	46,604	406,520
計	359,916	46,604	406,520



節		説明	
区分	金額		
1 児童福祉費寄附金	千円 742	01 児童福祉総務費寄附金 04 保育園費寄附金 05 児童発達支援センター費寄附金	千円 36 666 40
1 道路橋梁費寄附金	100	01 道路橋梁総務費寄附金	100
1 消防費寄附金	72	01 非常備消防費寄附金	72

1 財政調整基金繰入金	83,387	01 財政調整基金繰入金	83,387
1 社会福祉基金繰入金	6,062	22 市立保育園管理運営事業（新型コロナウイルス感染症対策）充当 23 児童発達支援センターつくし学園管理運営事業（新型コロナウイルス感染症対策）充当 24 学校保健体育事業（新型コロナウイルス感染症対策）充当	5,371 371 320
1 環境保全基金繰入金	2,064	01 ごみ減量対策事業充当	2,064

1 繰越金	46,604	01 前年度繰越金	46,604
-------	--------	-----------	--------

18款 寄附金    19款 繰入金    20款 繰越金

21款 諸収入  
6項 雑入

目	補正前の額	補正額	計
1 雑入	千円 1,207,881	千円 3,200	千円 1,211,081
計	1,208,706	3,200	1,211,906

節		説 明	
区 分	金 額		
1 総務費雑入	1,200	40 (一財) 自治総合センターコミュニティ助成金	1,200
7 消防費雑入	2,000	09 (一財) 自治総合センターコミュニティ助成金	2,000

2.1 款 諸収入

### 3 歳 出

#### 2 款 総務費

##### 1 項 総務管理費

目	補正前の額 千円	補 正 額 千円	計 千円	補正額の財源内訳			
				特 定 財 源			一般財源 千円
				国庫支出金 千円	地 方 債 千円	そ の 他 千円	
5 財産管理費	305,452	2,346	307,798			寄附金 2,346	
12 諸費	373,380	1,200	374,580			諸収入 1,200	
計	2,816,581	3,546	2,820,127	0	0	3,546	0

##### 3 項 戸籍住民基本台帳費

1 戸籍住民基本台帳費	297,176	6,202	303,378	国庫支出金 5,454			748
計	297,176	6,202	303,378	5,454	0	0	748

#### 3 款 民生費

##### 1 項 社会福祉費

1 社会福祉総務費	3,098,308	16,352	3,114,660	国庫支出金 16,352			
-----------	-----------	--------	-----------	-----------------	--	--	--

節		説明	
区分	金額		
24 積立金	千円 2,346	20 基金積立金	千円 2,346
		01 基金積立金	2,346
		24 積立金	2,346
		観光振興基金積立金	85
		半田赤レンガ建物基金積立金	110
		環境保全基金積立金	181
		社会福祉基金積立金	1,446
		緑化基金積立金	225
		新美南吉文学顕彰基金積立金	100
		文化財保存継承基金積立金	199
18 負担金、補助及び交付金	1,200	15 コミュニティ環境整備助成事業費	1,200
		50 コミュニティ環境整備助成事業	1,200
		18 負担金、補助及び交付金	1,200
		コミュニティ振興助成金（自治総合センター）	1,200

10 需用費	4,911	04 諸証明事務費	748
		01 諸証明事務事業	748
12 委託料	1,291	12 委託料	748
		コンビニ交付システム改修委託料	748
		10 個人番号カード交付費	5,454
		50 個人番号カード交付事業	5,454
		10 需用費	4,911
		消耗品費	4,911
		12 委託料	543
		チラシ配布業務委託料	147
		ポスター・チラシ作成委託料	396

1 報酬	62	17 生活困窮者自立支援金支給事業費	16,352
3 職員手当等	148	80 生活困窮者自立支援金支給事業（新型コロナウイルス感染症対策）	16,080
10 需用費	16	19 扶助費	16,080
11 役務費	46	生活困窮者自立支援金	16,080
19 扶助費	16,080	81 生活困窮者自立支援金支給事務（新型コロナウイルス感染症対策）	272
		01 報酬	62
		超過勤務に係る報酬	62
		03 職員手当等	148
		超過勤務手当	148

2款 総務費      3款 民生費

1項 社会福祉費

目	補正前の額 千円	補正額 千円	計 千円	補正額の財源内訳			
				特定財源			一般財源 千円
				国庫支出金 千円	地方債 千円	その他 千円	
2 老人福祉費	2,965,740	48,702	3,014,442	県支出金 48,702			
計	6,690,305	65,054	6,755,359	65,054	0	0	0

2項 児童福祉費

1 児童福祉総務費	374,650	110,927	485,577	国庫支出金 110,891		寄附金 36	
4 保育園費	2,133,866	6,037	2,139,903			寄附金 666 繰入金 5,371	

節		説明	千円
区分	金額		
		10 需用費	16
		消耗品費	16
		11 役務費	46
		通信運搬費	17
		口座振込手数料	26
		振込組戻手数料	3
18 負担金、補助及び交付金	48,702	51 地域介護・福祉空間整備等事業費	48,702
		01 地域介護・福祉空間整備等事業	48,702
		18 負担金、補助及び交付金	48,702
		地域介護・福祉空間整備等補助金	48,702

1 報酬	1,235	07 子育て世帯への特別給付金給付事業費	110,891
4 共済費	8	80 子育て世帯生活支援特別給付金給付事業（新型コロナウイルス感染症対策）	105,500
8 旅費	33	18 負担金、補助及び交付金	105,500
10 需用費	121	子育て世帯生活支援特別給付金給付費（その他世帯）	105,500
11 役務費	364	81 子育て世帯生活支援特別給付金給付事務（新型コロナウイルス感染症対策）	5,391
12 委託料	3,630	01 報酬	1,235
17 備品購入費	36	会計年度任用職員報酬	1,235
18 負担金、補助及び交付金	105,500	04 共済費	8
		雇用保険料	8
		08 旅費	33
		通勤に係る費用弁償	33
		10 需用費	121
		消耗品費	17
		印刷製本費	104
		11 役務費	364
		通信運搬費	193
		口座振込手数料	138
		振込組戻手数料	33
		12 委託料	3,630
		電算処理システム改修委託料	3,630
		20 ふたば園管理運営費	36
		01 ふたば園管理運営事業	36
		17 備品購入費	36
		事業用備品	36
12 委託料	5,371	02 市立保育園管理運営費	6,037
17 備品購入費	666	01 市立保育園管理運営事業	666
		17 備品購入費	666
		保育事業用備品	666
		80 市立保育園管理運営事業（新型コロナウイルス感染症対策）	5,371
		12 委託料	5,371

3款 民生費

2項 児童福祉費

目	補正前の額 千円	補正額 千円	計 千円	補正額の財源内訳			
				特 定 財 源			一般財源 千円
				国県支出金 千円	地 方 債 千円	そ の 他 千円	
5 児童発達支援センター費	195,923	411	196,334			寄附金 40 繰入金 371	
計	7,956,553	117,375	8,073,928	110,891	0	6,484	0

4款 衛生費  
1項 保健衛生費

2 予防費	982,519	228,183	1,210,702	国庫支出金 138,641 県支出金 89,542			
4 環境対策費	170,949	82,934	253,883	県支出金 82,934			
計	2,737,545	311,117	3,048,662	311,117	0	0	0

2項 清掃費

2 ごみ処理費	1,412,117	2,064	1,414,181			繰入金 2,064	
---------	-----------	-------	-----------	--	--	--------------	--



節		説明	
区分	金額		
	千円		千円
		抗菌等処理業務委託料	5,371
12 委託料	371	02 児童発達支援センターつくし学園管理運営費	411
		01 児童発達支援センターつくし学園管理運営事業	40
17 備品購入費	40	17 備品購入費	40
		保育事業用備品	40
		80 児童発達支援センターつくし学園管理運営事業（新型コロナウイルス感染症対策）	371
		12 委託料	371
		抗菌等処理業務委託料	371

3 職員手当等	3,150	02 予防接種事業費	228,183
		80 新型コロナウイルスワクチン接種事業	228,183
10 需用費	6	03 職員手当等	3,150
		超過勤務手当	3,150
11 役務費	29,297	10 需用費	6
		消耗品費	6
12 委託料	195,487	11 役務費	29,297
		通信運搬費	27,018
13 使用料及び賃借料	187	予防接種事故賠償責任保険料	209
		電話対応等事務従事者派遣料	2,063
		契約事務手数料	7
17 備品購入費	56	12 委託料	195,487
		ワクチン接種予約受付等業務委託料	37,864
		ワクチン接種業務委託料	155,210
		インターネット環境整備委託料	2,413
		13 使用料及び賃借料	187
		複写機借上料	187
		17 備品購入費	56
		事業用備品	56
18 負担金、補助及び交付金	82,934	02 環境保全事業費	82,934
		53 バイオマス利活用支援事業	82,934
		18 負担金、補助及び交付金	82,934
		地域バイオマス利活用支援事業補助金	82,934

18 負担金、補助及び交付金	2,064	10 ごみ減量対策事業費	2,064
		02 ごみ減量対策事業	2,064
		18 負担金、補助及び交付金	2,064

3款 民生費

4款 衛生費

2項 清掃費

目	補正前の額 千円	補正額 千円	計 千円	補正額の財源内訳			
				特定財源			一般財源 千円
				国県支出金 千円	地方債 千円	その他 千円	
計	1,783,108	2,064	1,785,172	0	0	2,064	0

7款 土木費  
2項 道路橋梁費

1 道路橋梁総務費	48,935	100	49,035			寄附金 100	
3 道路新設改良費	101,531	39,581	141,112				39,581
計	606,232	39,681	645,913	0	0	100	39,581

8款 消防費  
1項 消防費

2 非常備消防費	82,954	72	83,026			寄附金 72 諸収入 1,000	△1,000
5 災害対策費	58,330	1,000	59,330			諸収入 1,000	
計	1,189,983	1,072	1,191,055	0	0	2,072	△1,000

節		説 明
区 分	金 額	
	千円	千円
		生ごみ堆肥化容器等設置奨励補助金 2,064

10 需用費	34	02 道路橋梁管理事務費 100	
17 備品購入費	66	01 道路維持管理事業 100	
		10 需用費 34	
		消耗品費 34	
		17 備品購入費 66	
		事業用備品 66	
10 需用費	2	02 道路新設改良事業費 39,581	
12 委託料	2,512	04 有楽92号線等道路改良事業 39,581	
14 工事請負費	34,689	10 需用費 2	
16 公有財産購入費	1,178	消耗品費 2	
21 補償、補填及び賠償金	1,200	12 委託料 2,512	
		不動産鑑定評価委託料 198	
		測量調査設計委託料 2,314	
		14 工事請負費 34,689	
		道路改良工事 34,689	
		16 公有財産購入費 1,178	
		道路改良用地買収費 1,178	
		21 補償、補填及び賠償金 1,200	
		物件移転補償費 1,200	

10 需用費	72	02 消防団費 72	
		01 消防団費 72	
		10 需用費 72	
		消耗品費 72	
		財源更正 (02 02 消防団車両整備事業)	
18 負担金、補助及び交付金	1,000	02 災害対策費 1,000	
		01 災害対策事業 1,000	
		18 負担金、補助及び交付金 1,000	
		地域防災組織育成事業助成金 (自治総合センター) 1,000	

4款 衛生費      7款 土木費      8款 消防費

9款 教育費  
1項 教育総務費

目	補正前の額 千円	補正額 千円	計 千円	補正額の財源内訳			一般財源 千円
				特 定 財 源			
				国県支出金 千円	地 方 債 千円	そ の 他 千円	
3 学校教育指導費	501,811	73,477	575,288	県支出金 3,490			69,987
計	664,407	73,477	737,884	3,490	0	0	69,987

2項 小学校費

2 教育振興費	289,533	5,647	295,180	県支出金 1,333			4,314
計	619,212	5,647	624,859	1,333	0	0	4,314

3項 中学校費

2 教育振興費	159,892	2,823	162,715	県支出金 667			2,156
計	1,048,731	2,823	1,051,554	667	0	0	2,156

節		説明	千円
区分	金額		
	千円		千円
1 報酬	7,774	02 学校教育指導等事業費	73,477
3 職員手当等	1,652	35 キャリアスクールプロジェクト推進事業	70
4 共済費	166	12 委託料	70
8 旅費	354	キャリアスクールプロジェクト推進事業委託料	70
12 委託料	23,771	80 学校生活支援事業（新型コロナウイルス感染症対策）	33,647
18 負担金、補助及び交付金	39,760	01 報酬	7,774
		会計年度任用職員報酬	7,774
		03 職員手当等	1,652
		会計年度任用職員期末手当	1,652
		04 共済費	166
		厚生年金保険料負担金	67
		全国健康保険協会負担金	43
		雇用保険料	56
		08 旅費	354
		通勤に係る費用弁償	354
		12 委託料	23,701
		スクールサポートスタッフ委託料	23,701
		81 学校教育指導事業（新型コロナウイルス感染症対策）	39,760
		18 負担金、補助及び交付金	39,760
		修学旅行キャンセル料補助金	39,760

10 需用費	2,200	02 小学校教育振興費	5,647
11 役務費	3,447	51 小学校情報機器整備事業	5,647
		10 需用費	2,200
		消耗品費	2,200
		11 役務費	3,447
		通信運搬費	3,447

10 需用費	1,100	02 中学校教育振興費	2,823
11 役務費	1,723	51 中学校情報機器整備事業	2,823
		10 需用費	1,100
		消耗品費	1,100
		11 役務費	1,723
		通信運搬費	1,723

9款 教育費

4項 幼稚園費

目	補正前の額 千円	補正額 千円	計 千円	補正額の財源内訳			
				特 定 財 源			一般財源 千円
				国県支出金 千円	地 方 債 千円	そ の 他 千円	
1 幼稚園費	516,979	258	517,237			寄附金 258	
計	516,979	258	517,237	0	0	258	0

5項 社会教育費

7 新美南吉記念館費	98,642	805	99,447				805
計	1,115,958	805	1,116,763	0	0	0	805

6項 保健体育費

1 学校保健体育費	82,892	29,103	111,995	県支出金 13,400		寄附金 1,983 繰入金 320	13,400
計	1,281,681	29,103	1,310,784	13,400	0	2,303	13,400

節		説明	千円
区分	金額		
17 備品購入費	千円 258	02 市立幼稚園管理運営費 51 幼稚園管理運営事業 17 備品購入費 幼稚園用備品	千円 258 258 258 258

12 委託料	805	02 新美南吉記念館管理運営費 02 新美南吉記念館施設管理事業 12 委託料 測量委託料 不動産鑑定評価委託料	805 805 805 607 198
--------	-----	--	---------------------------------

10 需用費	14,394	02 学校保健体育費	29,103
11 役務費	96	80 学校保健体育事業 (新型コロナウイルス感染症対策)	29,103
12 委託料	2,303	10 需用費	14,394
17 備品購入費	12,310	修繕料	2,898
		学校保健消耗品費	11,496
		11 役務費	96
		通信運搬費	96
		12 委託料	2,303
		抗菌等処理業務委託料	2,303
		17 備品購入費	12,310
		学校保健用備品	12,310

9款 教育費

令和3年度半田市一般会計補正予算第4号 歳入参考資料

(款) 15 国庫支出金

(単位:千円)

項目	節	補正前		補正後		比較増減
	区分 / 金額					
1	国庫負担金					
	2 衛生費国庫負担金					
	1 保健衛生費負担金	新型コロナウイルスワクチン接種対策費負担金 411,249 × 10/10	411,249	新型コロナウイルスワクチン接種対策費負担金 476,917 × 10/10	476,917	65,668
		65,668				
2	国庫補助金					
	1 総務費国庫補助金					
	2 戸籍住民基本台帳費補助金	個人番号カード交付事務費補助金 49,966 × 10/10	49,966	個人番号カード交付事務費補助金 55,420 × 10/10	55,420	5,454
		5,454				
	2 民生費国庫補助金					
	1 社会福祉費補助金			生活困窮者自立支援金 支給事業費補助金 16,080 × 10/10	16,080	16,080
		16,352		生活困窮者自立支援金 支給事務費補助金 272 × 10/10	272	272
	2 児童福祉費補助金	子育て世帯生活支援特別給付金給付事業費補助金 80,600 × 10/10	80,600	子育て世帯生活支援特別給付金給付事業費補助金 186,100 × 10/10	186,100	105,500
		110,891		子育て世帯生活支援特別給付金給付事務費補助金 7,814 × 10/10	7,814	5,391
		2,423				
	3 衛生費国庫補助金					
	1 保健衛生費補助金	新型コロナウイルスワクチン接種体制確保事業費補助金 200,779 × 10/10	200,779	新型コロナウイルスワクチン接種体制確保事業費補助金 273,752 × 10/10	273,752	72,973
		72,973				



## (款) 16 県 支 出 金

(単位:千円)

項目	節		補 正 前	補 正 後	比較増減
	区分	金額			
2	県補助金				
	2	民生費県補助金			
		2 老人福祉費 補助金 48,702		介護施設等整備事業費 補助金 48,702 48,702×10/10	48,702
	3	衛生費県補助金			
		1 保健衛生費 補助金 89,542		新型コロナウイルス感染症 緊急包括支援交付金 89,542×10/10	89,542
		2 環境対策費 補助金 82,934	バイオマス利活用支援 事業補助金 164,166 164,166×10/10	バイオマス利活用支援 事業補助金 247,100 247,100×10/10	82,934
	8	教育費県補助金			
		1 教育総務費 補助金 3,420		教育支援体制整備事業費 補助金 3,420 5,130×2/3	3,420
		2 小学校費補助金 1,333		公立学校情報機器整備費 補助金 1,333 1,333×10/10	1,333
		3 中学校費補助金 667		公立学校情報機器整備費 補助金 667 667×10/10	667
		4 保健体育費 補助金 13,400		学校保健特別対策事業費 補助金 13,400 26,800×1/2	13,400
4	委託金				
	7	教育費委託金			
		1 教育総務費 委託金 70	キャリアスクールプロジェクト 委託金 205	キャリアスクールプロジェクト 委託金 275	70

令和3年度半田市一般会計補正予算第4号 歳入参考資料(寄附一覧)

(款) 18 寄 附 金

(単位:円)

項 目 節	細 節	寄附者名および寄附金額
	寄附の目的	
1	寄附金	
1	総務費寄附金	
1	総務管理費寄附金	
2	社会福祉基金寄附金 地域福祉のために	1,446千円
	障がい者福祉のために	板山竹炭研究会 代表 山田 嵩 様 20,000 匿名(2名)(市外在住者) 20,000
	高齢者福祉のために	匿名(12名)(市外在住者) 150,000 新海 千代子 様(市外在住者) 20,000 匿名(12名)(市外在住者) 120,000
	子育て支援のために	株式会社植木店 代表取締役社長 榊原 英樹 様 50,000 守安 信太郎 様(市外在住者) 20,000 井上 博之 様(市外在住者) 10,000 田中 伸幸 様(市外在住者) 10,000 匿名(72名)(市外在住者) 1,026,000
3	環境保全基金寄附金 環境保全のために	181千円 匿名(9名)(うち市外在住者8名 131,000円) 181,000
5	半田赤レンガ建物基金寄附金 半田赤レンガ建物整備のために	110千円 匿名(8名)(市外在住者) 110,000
14	緑化基金寄附金 緑化事業の推進のために	225千円 白須 宣彦 様(市外在住者) 10,000 匿名(9名)(市外在住者) 215,000
15	新美南吉文学顕彰基金寄附金 新美南吉の文学を顕彰する事業のために	100千円 匿名(6名)(市外在住者) 100,000
16	観光振興基金寄附金 観光振興のために	85千円 匿名(8名)(市外在住者) 85,000
20	文化財保存継承基金寄附金 文化財の保存継承のために	199千円 榊原 秀一 様(市外在住者) 13,000 石黒 達也 様(市外在住者) 10,000 匿名(13名)(市外在住者) 176,000
2	教育費寄附金	
3	幼稚園費寄附金	
1	幼稚園費寄附金 幼稚園の遊具等備品充実のために	258千円 匿名(1名) 258,000
4	保健体育費寄附金	
2	学校保健体育費寄附金 新型コロナウイルス感染症対策のために	1,983千円 明治安田生命保険相互会社 取締役 代表執行役社長 根岸 秋男 様 150,000 森 智弘 様 11,340 大西 淳史 様(市外在住者) 10,000 倉田 修 様(市外在住者) 10,000 中川 明子 様(市外在住者) 10,000 匿名(72名)(市外在住者) 1,791,000

項	目	細節		寄附者名および寄附金額
		寄附の目的		
	3	民生費寄附金		
		1	児童福祉費寄附金	
		1	児童福祉総務費寄附金 ふたば園の遊具等備品充実のために	匿名(1名) 36千円 36,000
		4	保育園費寄附金 保育園等の遊具等備品充実のために	匿名(1名) 666千円 666,000
		5	児童発達支援センター費寄附金 つくし学園の遊具等備品充実のために	匿名(1名) 40千円 40,000
	4	土木費寄附金		
		1	道路橋梁費寄附金	
		1	道路橋梁総務費寄附金 道路・水路の維持管理のために	匿名(1名) 100千円 100,000
	5	消防費寄附金		
		1	消防費寄附金	
		1	非常備消防費寄附金 消防団活性化のために	株式会社伊藤園 名古屋南支店 様 72千円 71,916

※寄附者のうち市外在住者(ふるさと納税)232名 寄附金額合計4,058,340円



議案第41号

令和3年度半田市立半田病院事業会計補正予算第1号

(総則)

第1条 令和3年度半田市立半田病院事業会計の補正予算第1号は、次に定めるところによる。

(資本的収入及び支出)

第2条 令和3年度半田市立半田病院事業会計予算第4条に定めた資本的収入及び支出の予定額を次のとおり補正し、本文かつこ書中「不足する額1,049,241千円」を「不足する額1,049,242千円」に、「過年度分損益勘定留保資金1,047,114千円」を「過年度分損益勘定留保資金1,047,115千円」に改める。

(科目)	(既決予定額)	(補正予定額)	(計)
収入			
第1款 資本的収入	494,967千円	376千円	495,343千円
第4項 寄附金	1千円	376千円	377千円
支出			
第1款 資本的支出	1,544,208千円	377千円	1,544,585千円
第3項 投資	2,124千円	377千円	2,501千円

令和3年6月30日提出

半田市長 久世孝宏

令和3年度半田市立半田病院事業会計補正予算実施計画

資本的収入及び支出

収 入

款	項	目	既決予定額	補正予定額	計
1.資本的収入			千円 494,967	千円 376	千円 495,343
	4 寄 附 金		1	376	377
		1 寄 附 金	1	376	377

支 出

款	項	目	既決予定額	補正予定額	計
1.資本的支出			千円 1,544,208	千円 377	千円 1,544,585
	3 投 資		2,124	377	2,501
		2 基 金	24	377	401

# 令和3年度半田市立半田病院事業予定キャッシュ・フロー計算書

(令和3年4月1日から令和4年3月31日まで)

(単位 千円)

1 業務活動によるキャッシュ・フロー	
当年度純利益	63,850
減価償却費	951,545
貸倒引当金の増減額 (△は減少)	62,374
引当金の増減額 (△は減少)	69,785
長期前受金戻入額	△ 196,353
受取利息及び受取配当金	△ 1,676
支払利息	31,735
固定資産除却費	9,091
修学資金返還免除額	18,710
未収金の増減額 (△は増加)	△ 165,972
未払金の増減額 (△は減少)	△ 285,831
たな卸資産の増減額 (△は増加)	868
小計	558,126
利息及び配当金の受取額	1,676
利息の支払額	△ 31,735
業務活動によるキャッシュ・フロー	528,067
2 投資活動によるキャッシュ・フロー	
有形固定資産の取得による支出	△ 928,639
有形固定資産の売却による収入	2
投資の取得等による支出	△ 2,500
投資の売却等による収入	24
寄附金による収入	377
一般会計からの繰入金による収入	202,164
投資活動によるキャッシュ・フロー	△ 728,572
3 財務活動によるキャッシュ・フロー	
建設改良費等の財源に充てるための企業債の償還による支出	△ 403,639
他会計からの出資による収入	292,776
リース債務の支払による支出	△ 96,919
財務活動によるキャッシュ・フロー	△ 207,782
資金増加額	△ 408,287
資金期首残高	4,944,640
資金期末残高	4,536,353

令和3年度半田市立半田病院事業予定貸借対照表

(令和4年3月31日)

(単位 千円)

資 産 の 部

1. 固 定 資 産

(1) 有 形 固 定 資 産

イ 土 地		2,756,811	
ロ 建 物	7,317,224		
減価償却累計額	<u>△ 5,180,954</u>	2,136,270	
ハ 附 帯 設 備	6,171,286		
減価償却累計額	<u>△ 5,334,538</u>	836,748	
ニ 構 築 物	236,936		
減価償却累計額	<u>△ 192,935</u>	44,001	
ホ 器 械 備 品	7,207,490		
減価償却累計額	<u>△ 5,326,037</u>	1,881,453	
ヘ 車 両	30,496		
減価償却累計額	<u>△ 28,971</u>	1,525	
ト リース資産	1,330,689		
減価償却累計額	<u>△ 956,046</u>	374,643	
チ 建 設 仮 勘 定		<u>735,211</u>	
有形固定資産合計			8,766,662

(2) 無 形 固 定 資 産

イ 電 話 加 入 権		940	
ロ ソフトウェア		<u>546,402</u>	
無形固定資産合計			547,342

(3) 投 資

イ 長 期 貸 付 金	76,518		
貸倒引当金	<u>△ 36,610</u>	39,908	
ロ 基 金		<u>25,880</u>	
投資合計			<u>65,788</u>
固定資産合計			9,379,792

2 流 動 資 産

(1) 現 金 預 金		4,536,353	
(2) 未 収 金		3,004,814	
貸倒引当金	<u>△ 172,437</u>	2,832,377	
(3) 貯 蔵 品		16,254	
(4) 前 払 費 用		<u>12,454</u>	

流動資産合計			<u>7,397,438</u>
資 産 合 計			<u><u>16,777,230</u></u>



負債の部

3 固定負債

(1) 企業債

イ 建設改良費等の財源に  
充てるための企業債 1,566,717 1,566,717

(2) リース債務 299,090

(3) 引当金

イ 退職給付引当金 2,443,295

ロ 修繕引当金 1,787

引当金合計 2,445,082

固定負債合計

4,310,889

4 流動負債

(1) 企業債

イ 建設改良費等の財源に  
充てるための企業債 361,042 361,042

(2) リース債務 56,970

(3) 未払金 1,160,368

(4) 引当金

イ 賞与引当金 336,011

ロ 法定福利費引当金 60,227

引当金合計 396,238

(5) 預り金 1,094

(6) 未払消費税 2,884

流動負債合計

1,978,596

5 繰延収益

長期前受金 2,386,291

収益化累計額 △ 1,922,310

繰延収益合計

463,981

負債合計

6,753,466

資本の部

6 資本金

9,663,395

7 剰余金

(1) 資本剰余金

イ 寄附金 66,878

ロ 基金運用益 4,426

ハ 受贈財産評価額 2,067

資本剰余金合計

73,371

(2) 利益剰余金

イ 減債積立金 16,300

ロ 当年度未処分利益剰余金 270,698

利益剰余金合計

286,998

剰余金合計

360,369

資本合計

10,023,764

負債資本合計

16,777,230

令和3年度半田市立半田病院事業会計補正予算事項別明細書

資 本 的 収 入 及 び 支 出

収 入

款	項	目	補正前の額	補正額	計
1 資 本 的 収 入			494,967	376	495,343
	4 寄 附 金		1	376	377
		1 寄 附 金	1	376	377

(単位 千円)

節		説明
区分	金額	
1 寄附金	376	半田病院整備基金寄附金

支 出

款	項	目	補正前の額	補正額	計
1 資本的支出			1,544,208	377	1,544,585
	3 投 資		2,124	377	2,501
		2 基 金	24	377	401

(単位 千円)

節		説明
区分	金額	
1 基金	377	半田病院整備基金積立金

令和3年度半田市立半田病院事業会計補正予算第1号 参考資料（寄附一覧）

(款) 1 資本的収入

(単位:円)

項目	節	細節 寄附の目的	寄附者名および寄附金額
4	寄附金		
	1	寄附金	
		1 寄附金	
		1 半田病院整備基金寄附金 半田病院の整備のために	森 智弘 様 2,540 匿名(15名)(市外在住者) 374,000

※寄附者のうち市外在住者(ふるさと納税)14名 寄附金額合計 174,000円

議案第42号

令和3年度半田市水道事業会計補正予算第2号

(総則)

第1条 令和3年度半田市水道事業会計の補正予算第2号は、次に定めるところによる。

(収益的収入及び支出)

第2条 令和3年度半田市水道事業会計予算(以下「予算」という。)第3条に定めた収益的支出の予定額を次のとおり補正する。

(科目)	(既決予定額)	(補正予定額)	(計)
支出			
第1款 水道事業費用	2,056,975千円	△784千円	2,056,191千円
第2項 営業外費用	52,909千円	△784千円	52,125千円

(資本的収入及び支出)

第3条 予算第4条本文かっこ書中「資本的収入額が資本的支出額に対し不足する額499,882千円」を「資本的収入額が資本的支出額に対し不足する額508,538千円」に、「当年度分消費税及び地方消費税資本的収支調整額32,786千円」を「当年度分消費税及び地方消費税資本的収支調整額33,568千円」に、「当年度分損益勘定留保資金270,705千円」を「当年度分損益勘定留保資金278,579千円」に改め、資本的支出の予定額を次のとおり補正する。

(科目)	(既決予定額)	(補正予定額)	(計)
支出			
第1款 資本的支出	571,865千円	8,656千円	580,521千円
第1項 建設改良費	445,431千円	8,656千円	454,087千円

令和3年6月30日提出

半田市長 久世孝宏

令和3年度半田市水道事業会計補正予算実施計画

収益的收入及び支出

支 出

款	項	目	既決予定額	補正予定額	計
			千円	千円	千円
1 水道事業費用			2,056,975	△ 784	2,056,191
	2 営業外費用		52,909	△ 784	52,125
		3 消費税及び地方消費税	40,873	△ 784	40,089

資本的收入及び支出

支 出

款	項	目	既決予定額	補正予定額	計
			千円	千円	千円
1 資本的支出			571,865	8,656	580,521
	1 建設改良費		445,431	8,656	454,087
		1 建設改良費	441,140	8,656	449,796



# 令和3年度半田市水道事業予定キャッシュ・フロー計算書

(令和3年4月1日から令和4年3月31日まで)

(単位:千円)

## 1 業務活動によるキャッシュ・フロー

当年度純利益	214,223
減価償却費	512,906
貸倒引当金の増減額(△は減少)	△ 746
引当金の増減額(△は減少)	7,445
長期前受金戻入額	△ 190,585
受取利息及び受取配当金	△ 481
支払利息	10,736
未収金の増減額(△は増加)	△ 51,405
未払金の増減額(△は減少)	62,396
固定資産除却費	7,561
たな卸資産の増減額(△は増加)	△ 12,676
小計	559,374
利息及び配当金の受取額	481
利息の支払額	△ 10,736
計	549,119

## 2 投資活動によるキャッシュ・フロー

有形固定資産の取得による支出	△ 416,906
投資有価証券の取得による支出	△ 30,000
工事負担金収入	65,535
計	△ 381,371

## 3 財務活動によるキャッシュ・フロー

建設改良等の財源に充てるための企業債の償還による支出	△ 96,434
計	△ 96,434

資金増加額	71,314
資金期首残高	1,488,926
資金期末残高	1,560,240

令和3年度半田市水道事業予定貸借対照表

(令和4年3月31日)

(単位：千円)

資 産 の 部

1 固定資産

(1)有形固定資産

イ 地		370,669
ロ 建 物	318,262	
減価償却累計額	<u>△ 170,022</u>	148,240
ハ 構 築 物	25,157,260	
減価償却累計額	<u>△ 12,420,621</u>	12,736,639
ニ 機 械 及 び 装 置	942,281	
減価償却累計額	<u>△ 696,993</u>	245,288
ホ 量 水 器	234,989	
減価償却累計額	<u>△ 117,897</u>	117,092
ヘ 車 両 及 び 運 搬 具	9,428	
減価償却累計額	<u>△ 7,229</u>	2,199
ト 工 具 器 具 及 び 備 品	32,193	
減価償却累計額	<u>△ 22,280</u>	9,913
チ 建 設 仮 勘 定		<u>88,805</u>

有形固定資産合計

13,718,845

(2)無形固定資産

イ 電 話 加 入 権		55
ロ 庁 舎 使 用 権		282,116
ハ ソ フ ト ウ ェ ア		<u>214</u>

無形固定資産合計

282,385

(3)投資その他の資産

60,000

固定資産合計

14,061,230

2 流動資産

(1)現金預金		1,560,240
(2)未収金	160,067	
貸倒引当金	<u>△ 1,853</u>	158,214
(3)貯蔵品		<u>18,416</u>

流動資産合計

1,736,870

資産合計

15,798,100

負債の部

3 固定負債

(1) 企業債

イ 建設改良等の財源に充てるための企業債 219,197 219,197

(2) 引当金

イ 退職給付引当金 144,055

ロ 修繕引当金 71,130

引当金合計 215,185

固定負債合計

434,382

4 流動負債

(1) 企業債

イ 建設改良等の財源に充てるための企業債 81,154 81,154

(2) 未払金

471,111

(3) 引当金

イ 賞与引当金 7,441

ロ 法定福利費引当金 1,426

ハ 修繕引当金 28,802

引当金合計 37,669

(4) 預り金

1,100

流動負債合計

591,034

5 繰延収益

(1) 長期前受金

10,265,483

(2) 収益化累計額

△ 6,701,519

繰延収益合計

3,563,964

負債合計

4,589,380

資本の部

6 資本金

(1) 自己資本金

8,711,776

7 剰余金

(1) 資本剰余金

イ 寄附金 1,000

ロ その他資本剰余金 1,443,132

資本剰余金合計

1,444,132

(2) 利益剰余金

イ 減債積立金 6,199

ロ 建設改良積立金 695,244

ハ 当年度未処分利益剰余金 351,369

利益剰余金合計

1,052,812

剰余金合計

2,496,944

資本合計

11,208,720

負債資本合計

15,798,100

令和3年度半田市水道事業会計補正予算事項別明細書

収益の収入及び支出

支 出

款	項	目	既決予定額	補正予定額	計
1 水道事業費用			2,056,975	△ 784	2,056,191
	2 営業外費用		52,909	△ 784	52,125
		3 消費税及び 地方消費税	40,873	△ 784	40,089

(単位 千円)

節		説明
区分	金額	
消費税及び 地方消費税	△ 784	△ 784

資本的收入及び支出

支 出

款	項	目	既決予定額	補正予定額	計
1 資本的支出			571,865	8,656	580,521
	1 建設改良費		445,431	8,656	454,087
		1 建設改良費	441,140	8,656	449,796

(単位 千円)

節		説明
区分	金額	
工事請負費	8,656	配水管布設工事 (道路新設工事同調) 8,656





議案第四十三号

半田市児童遊園及びちびっ子広場に関する条例の一部改正について

半田市児童遊園及びちびっ子広場に関する条例の一部を改正する条例を次のように定めるものとする。

令和三年六月三十日提出

半田市長 久世孝宏

半田市児童遊園及びちびっ子広場に関する条例の一部を改正する条例

半田市児童遊園及びちびっ子広場に関する条例（昭和三十五年半田市条例第六号）の一部を次のように改正する。

別表有楽ちびっ子広場の項を削る。

附 則

この条例は、公布の日から施行する。



議案第44号

跨線橋整備工事（その1）請負契約の締結について  
次のとおり工事請負契約を締結するものとする。

令和3年6月30日提出

半田市長 久世孝宏

- 1 工 事 名 跨線橋整備工事（その1）
- 2 工 事 場 所 半田市乙川向田町二丁目地内ほか
- 3 請負契約金額 金432,300,000円  
（うち取引に係る消費税及び地方消費税の額 金39,300,000円）
- 4 請負契約者 半田市阿原町11番地の2  
株式会社植田組  
代表取締役 植田 雅士
- 5 契約の方法 制限付き一般競争入札



案

## 工 事 請 負 契 約 書

収 入  
印 紙

1. 工 事 名 跨線橋整備工事 (その1)
2. 路線等の名称 都市計画道路 3・3・21 環状線
3. 工 事 場 所 半田市乙川向田町二丁目地内ほか
4. 工 事 概 要 別添設計書、仕様書及び図面のとおり
5. 工 期 着 手 令和3年7月15日  
完 了 令和5年3月6日
6. 契 約 金 額 金432,300,000円  
(うち取引に係る消費税及び地方消費税の額 金39,300,000円)
7. 契 約 保 証 金 半田市財務規則第177条第1項第3号の規定により免除
8. 特に定めた条件
  - (1) 前払金は、各年度の支払限度額の10分の4以内とする。
  - (2) 会計年度末において、出来高に対する部分払を行うものとする。

上記の工事について、発注者 半田市 と受注者 株式会社植田組 とは、別添約款に定めた条項により請負契約を締結し、この契約を証するため本書2通を作成し、当事者記名押印のうえ各自1通を所持する。

令和3年7月 日

発 注 者 半田市東洋町二丁目1番地  
半田市  
半田市長 久世 孝宏

受 注 者 半田市阿原町11番地の2  
株式会社植田組  
代表取締役 植田 雅士

## 工 事 概 要

## 跨線橋整備工事（その1）

## 1. 目的

本工事は、都市計画道路環状線の4車線化事業の一環であり、半田乙川中部土地地区画整理事業区域内のJR武豊線との交差部において、跨線橋を整備することにより、道路と鉄道の立体交差化を図るものです。

## 2. 工事概要（土木一式工事）

施工延長 L=47.6m

上部工（PC桁製作） 2径間（A1-P1-P2）

上部工（PC桁架設） 2径間（A1-P1-P2）

## 3. 今後の予定

令和3年～4年度 鉄道に近接する箇所（橋脚等）の橋脚等下部工事及び桁等上部工事

令和4年～5年度 環状線と国道247号（高上）の接続工事

令和5年度 乙川中部土地地区画整理事業区域内の環状線全面供用開始

## 【参考】 関連する工事等

- ・「半田乙川中部土地地区画整理事業に伴う武豊線亀崎・乙川間1.2km155m付近で交差する乙川浜田こ線橋新設工事の施行その他に関する協定」

## 協定金額及び工事概要

R3：244,920千円

下部工（P4橋脚） 1基

下部工（P5橋脚） 1基

上部工（PC桁架設） 1径間

西側歩道橋上部工（鋼製桁架設） 3径間

R4：267,314千円（予定）

上部工（PC桁架設） 2径間

東側歩道橋上部工（鋼製桁架設） 3径間

R5：4,804千円（予定）

事務費 1式

## 協定締結者

東海旅客鉄道株式会社

## 協定期間

平成25年～令和5年

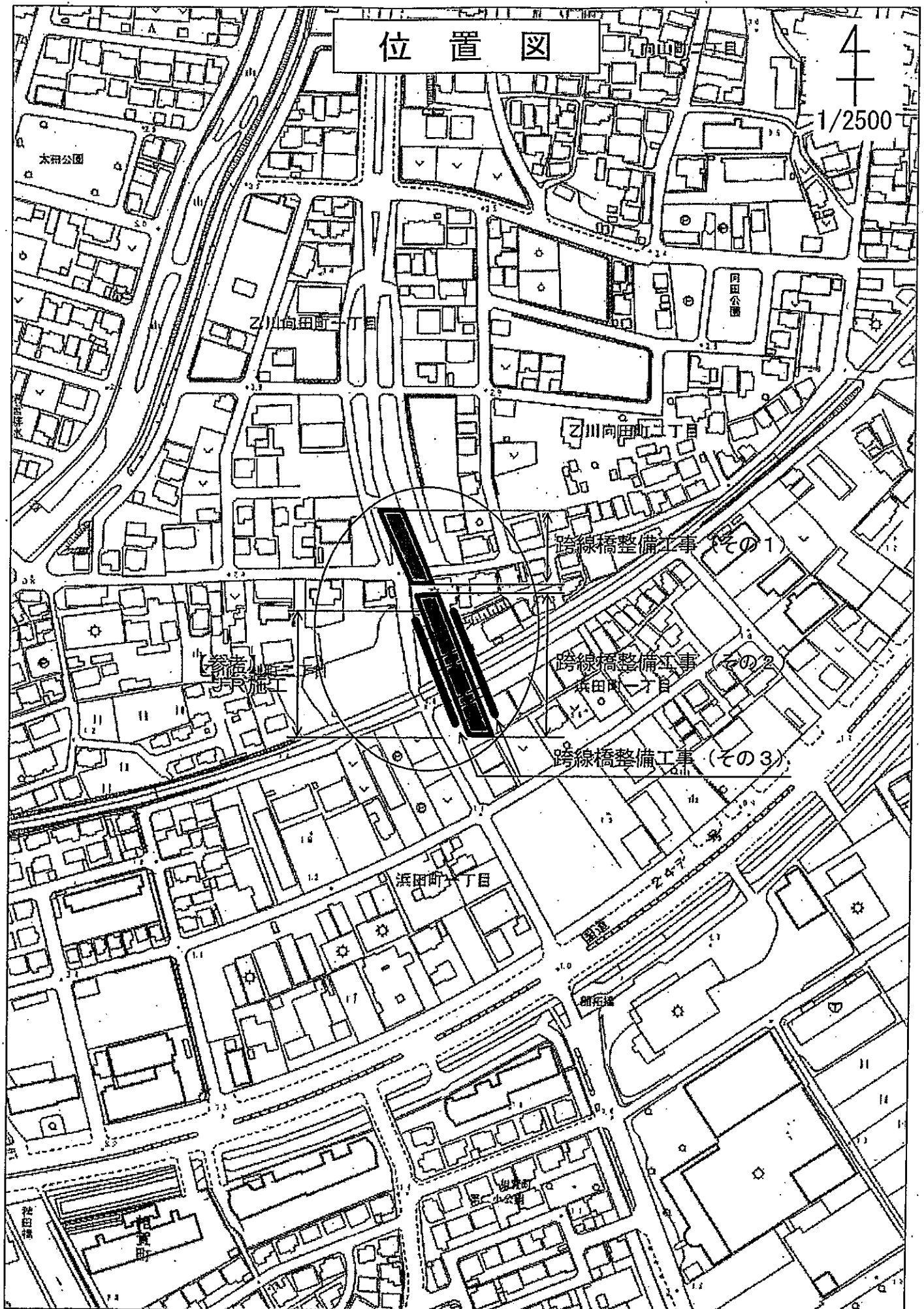

乙川中部土地区画整理事業  
令和3~5年度 跨線橋整備工事  
工事箇所図及び工程表

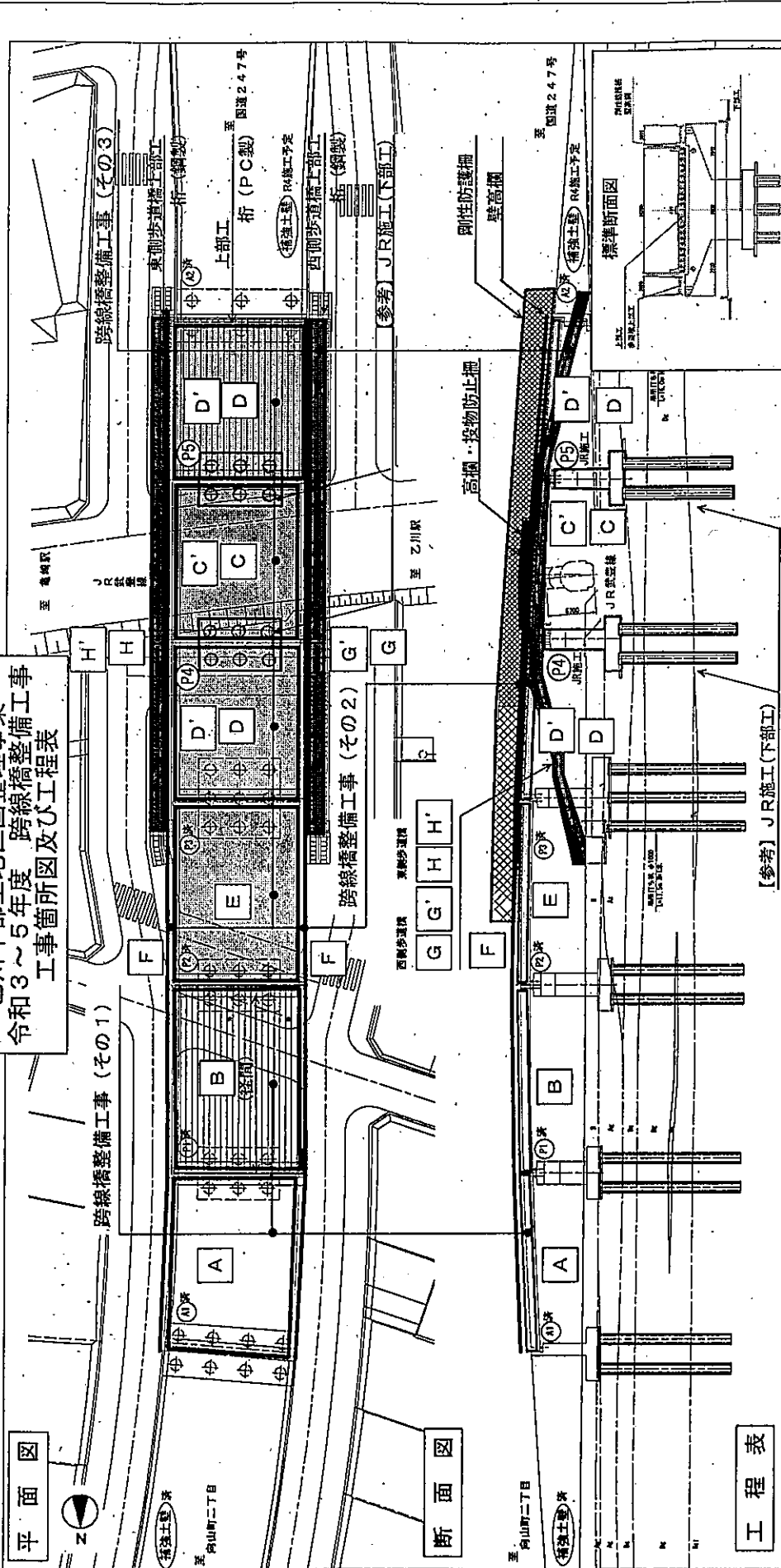

【参考】JR施工(下部工)

工事名	区号	内容	数量	工期	3年度		4年度		5年度	
					開始	終了	開始	終了	開始	終了
跨線橋整備工事(その1)	A	上部工(PC桁製作・架設)	1径間	R3.7.15~ R5.3.6 (600日間)						
	B	上部工(PC桁製作・架設)	1径間							
	C	上部工(PC桁製作)	1径間							
	D	上部工(PC桁製作)	2径間							
	E	上部工(PC桁製作・架設)	1径間							
	F	壁高欄・剛性防護柵等設置	3径間							
跨線橋整備工事(その2)	G	西側歩道橋上部工(鋼製桁製作)	3径間	R3.7.15~ R4.9.7 (420日間)						
	H	東側歩道橋上部工(鋼製桁製作)	3径間							
	P4, P5	下部工(橋脚)	2基							
【参考】JR施工	C・D'	上部工(PC桁架設)	3径間							
	G・H'	東・西側歩道橋上部工(鋼製桁架設)	6径間							

桁製作  
桁架設  
下部工



議案第45号

跨線橋整備工事（その2）請負契約の締結について  
次のとおり工事請負契約を締結するものとする。

令和3年6月30日提出

半田市長 久世孝宏

- 1 工 事 名 跨線橋整備工事（その2）
- 2 工 事 場 所 半田市乙川向田町二丁目地内ほか
- 3 請負契約金額 金767,800,000円  
(うち取引に係る消費税及び地方消費税の額 金69,800,000円)
- 4 請 負 契 約 者 半田市成岩東町77番地  
株式会社七番組  
代表取締役 澤田 雄二
- 5 契 約 の 方 法 制限付き一般競争入札



## 工 事 請 負 契 約 書

収 入 印 紙
------------

1. 工 事 名 跨線橋整備工事 (その2)
2. 路線等の名称 都市計画道路 3・3・21 環状線
3. 工 事 場 所 半田市乙川向田町二丁目地内ほか
4. 工 事 概 要 別添設計書、仕様書及び図面のとおり
5. 工 期 着 手 令和3年7月15日  
完 了 令和5年5月25日
6. 契 約 金 額 金767,800,000円  
(うち取引に係る消費税及び地方消費税の額 金69,800,000円)
7. 契 約 保 証 金 半田市財務規則第177条第1項第3号の規定により免除
8. 特に定めた条件
  - (1) 前払金は、各年度の支払限度額の10分の4以内とする。
  - (2) 各会計年度末において、出来高に対する部分払を行うものとする。

上記の工事について、発注者 半田市 と受注者 株式会社七番組 とは、別添約款に定めた条項により請負契約を締結し、この契約を証するため本書2通を作成し、当事者記名押印のうえ各自1通を所持する。

令和3年7月 日

発 注 者 半田市東洋町二丁目1番地  
半田市  
半田市長 久世 孝宏

受 注 者 半田市成岩東町77番地  
株式会社七番組  
代表取締役 澤田 雄二

## 工 事 概 要

## 跨線橋整備工事（その2）

## 1. 目的

本工事は、都市計画道路環状線の4車線化事業の一環であり、半田乙川中部土地区画整理事業区域内のJR武豊線との交差点において、跨線橋を整備することにより、道路と鉄道の立体交差化を図るものです。

## 2. 工事概要（土木一式工事）

施工延長 L=87.0m

上部工(PC桁製作) 4径間(P2-P3、P3-P4-P5-A2)

上部工(PC桁架設) 1径間(P2-P3)

## 3. 今後の予定

令和3年～4年度 鉄道に近接する箇所の橋脚等下部工事及び桁等上部工事

令和4年～5年度 環状線と国道247号(嵩上)の接続工事

令和5年度 乙川中部土地区画整理事業区域内の環状線全面供用開始

## 【参考】 関連する工事等

- ・「半田乙川中部土地区画整理事業に伴う武豊線亀崎・乙川間1.2km155m付近で交差する乙川浜田こ線橋新設工事の施行その他に関する協定」

## 協定金額及び工事概要

R3: 244,920千円

下部工(P4橋脚) 1基

下部工(P5橋脚) 1基

上部工(PC桁架設) 1径間

西側歩道橋上部工(鋼製桁架設) 3径間

R4: 267,314千円(予定)

上部工(PC桁架設) 2径間

東側歩道橋上部工(鋼製桁架設) 3径間

R5: 4,804千円(予定)

事務費 1式

## 協定締結者

東海旅客鉄道株式会社

## 協定期間

平成25年～令和5年

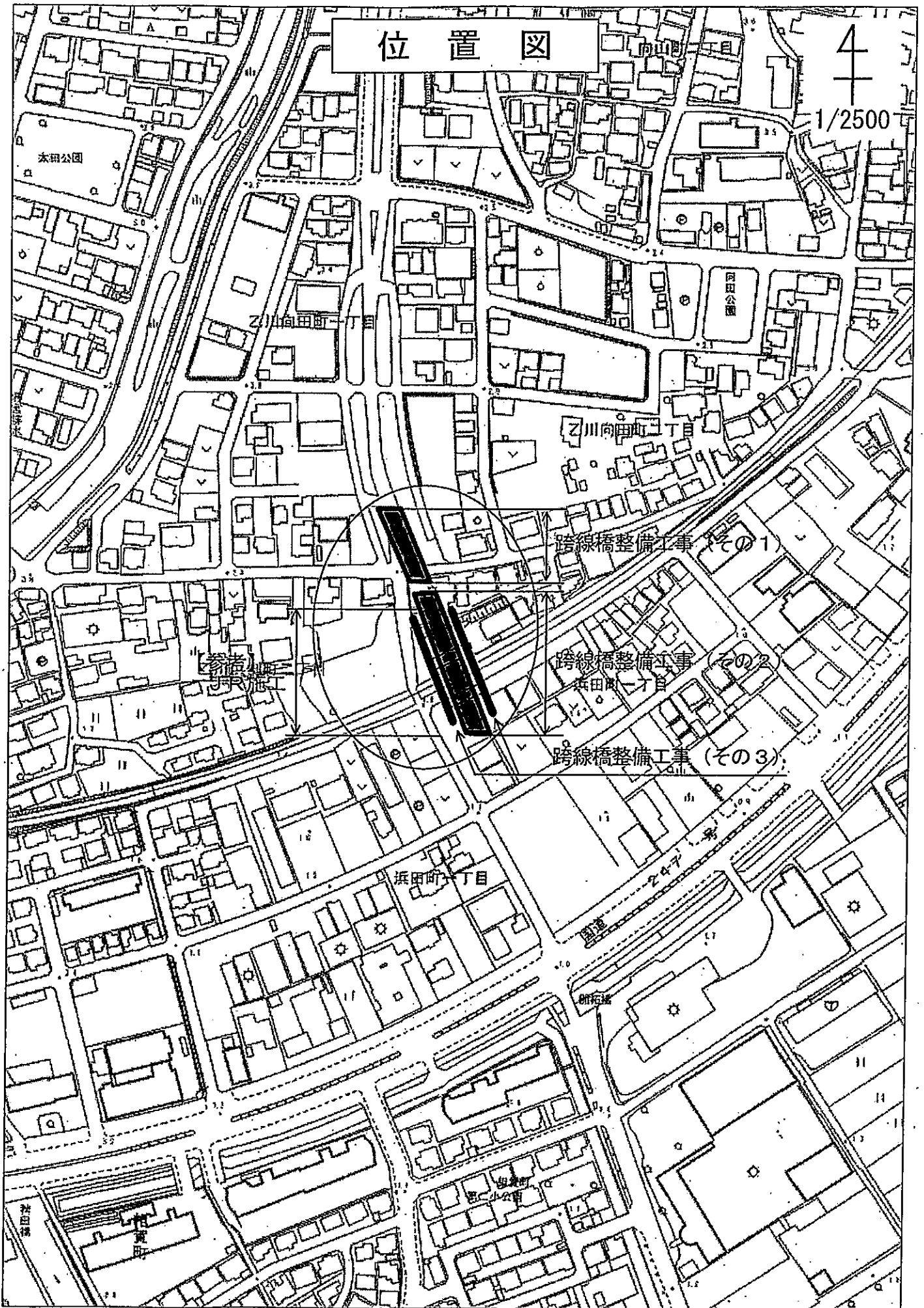

乙川中部土地区画整理事業  
令和3~5年度 跨線橋整備工事  
工事箇所図及び工程表

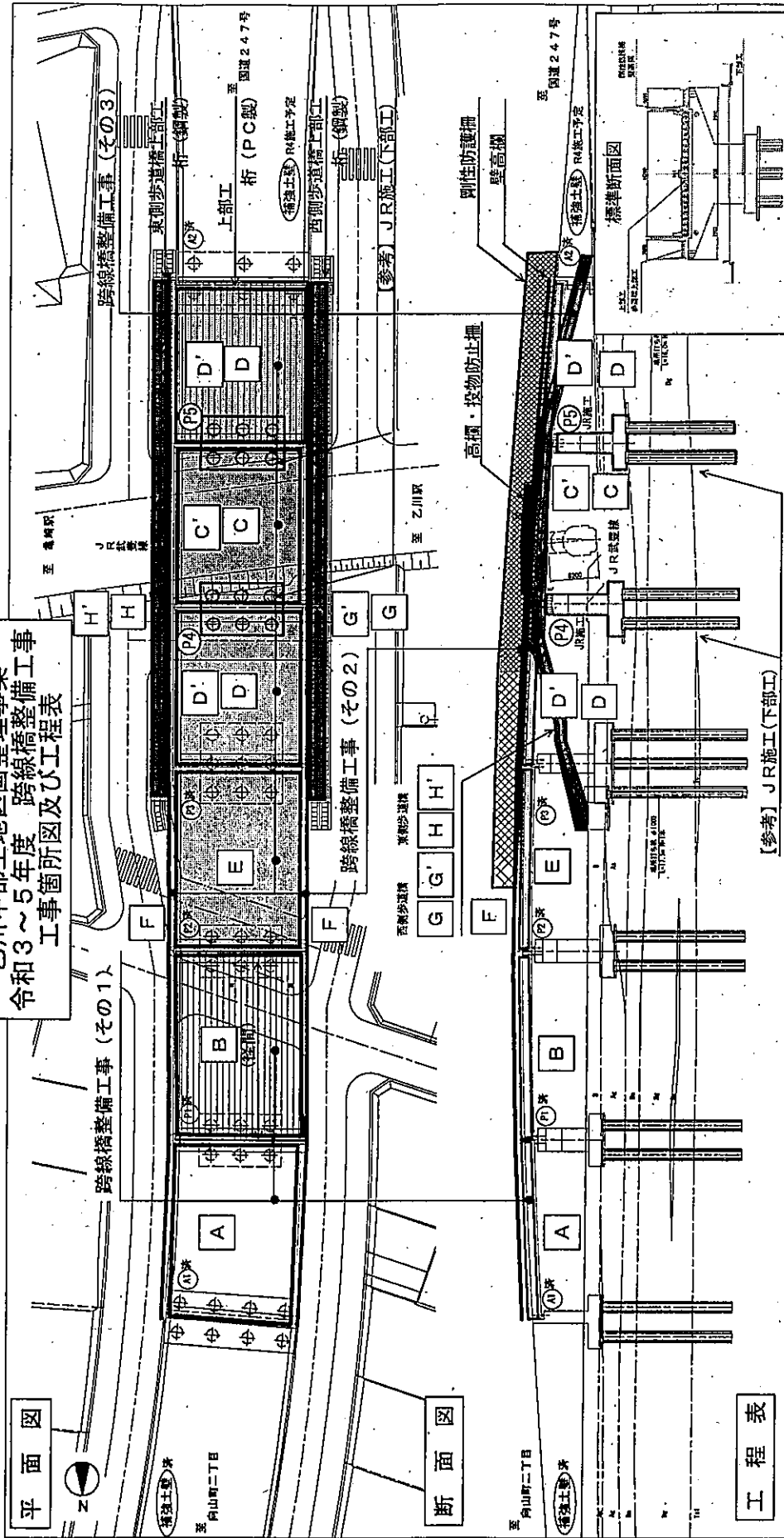

工程表

工事名	記号	内容	数量	工期	年度			備考
					3年度	4年度	5年度	
跨線橋整備工事 (その1)	A	上部工 (PC桁製作・架設)	1 径間	R3.7.15~ R5.3.6 (600日間)				
	B	上部工 (PC桁製作・架設)	1 径間					
跨線橋整備工事 (その2)	C	上部工 (PC桁製作)	1 径間					
	D	上部工 (PC桁製作)	2 径間	R3.7.15~ R5.5.25 (680日間)				
	E	上部工 (PC桁製作・架設)	1 径間					
	F	壁高欄・剛性防護柵等設置	3 径間					
	G	西側歩道橋上部工 (鋼製桁製作)	3 径間	R3.7.15~ R4.9.7 (420日間)				
	H	東側歩道橋上部工 (鋼製桁製作)	3 径間					
【参考】JR施工	P4, P5	下部工 (橋脚)	2 基					桁製作 桁架設 下部工
	C・D	上部工 (PC桁架設)	3 径間					
	G・H	東・西側歩道橋上部工 (鋼製桁架設)	6 径間					

議案第46号

跨線橋整備工事（その3）請負契約の締結について  
次のとおり工事請負契約を締結するものとする。

令和3年6月30日提出

半田市長 久世孝宏

- 1 工 事 名 跨線橋整備工事（その3）
- 2 工 事 場 所 半田市浜田町一丁目地内ほか
- 3 請負契約金額 金133,100,000円  
(うち取引に係る消費税及び地方消費税の額 金12,100,000円)
- 4 請負契約者 名古屋市中村区名駅四丁目25番地17号  
宇野重工株式会社 名古屋営業所  
所長 澤田 成寿
- 5 契約の方法 制限付き一般競争入札





案

## 工 事 請 負 契 約 書

収 入  
印 紙

1. 工 事 名 跨線橋整備工事 (その3)
2. 路線等の名称 都市計画道路 3・3・21 環状線
3. 工 事 場 所 半田市浜田町一丁目地内ほか
4. 工 事 概 要 別添設計書、仕様書及び図面のとおり
5. 工 期 着 手 令和3年7月15日  
完 了 令和4年9月7日
6. 契 約 金 額 金133,100,000円  
(うち取引に係る消費税及び地方消費税の額 金12,100,000円)
7. 契 約 保 証 金 半田市財務規則第177条第1項第3号の規定により免除
8. 特に定めた条件
  - (1) 前払金は、各年度の支払限度額の10分の4以内とする。
  - (2) 会計年度末において、出来高に対する部分払を行うものとする。

上記の工事について、発注者 半田市 と受注者 宇野重工株式会社 名古屋営業所 とは、別添約款に定めた条項により請負契約を締結し、この契約を証するため本書2通を作成し、当事者記名押印のうえ各自1通を所持する。

令和3年7月 日

発 注 者 半田市東洋町二丁目1番地  
半田市  
半田市長 久世 孝宏

受 注 者 名古屋市中村区名駅四丁目2.5番地17号  
宇野重工株式会社 名古屋営業所  
所 長 澤田 成寿

## 工 事 概 要

## 跨線橋整備工事 (その3)

## 1. 目的

本工事は、都市計画道路環状線の4車線化事業の一環であり、半田乙川中部土地地区面整理事業区域内のJR武豊線との交差点において、跨線橋を整備することにより、道路と鉄道の立体交差化を図るものです。

## 2. 工事概要 (鋼構造物工事)

施工延長 L = 134.1m

東側歩道橋上部工 (鋼製桁製作) 3径間

西側歩道橋上部工 (鋼製桁製作) 3径間

## 3. 今後の予定

令和3年～4年度 鉄道に近接する箇所の橋脚等下部工事及び桁等上部工事

令和4年～5年度 環状線と国道247号(高上)の接続工事

令和5年度 乙川中部土地地区面整理事業区域内の環状線全面供用開始

## 【参考】 関連する工事等

・「半田乙川中部土地地区面整理事業に伴う武豊線亀崎・乙川間1.2km155m付近で交差する乙川浜田こ線橋新設工事の施行その他に関する協定」

## 協定金額及び工事概要

R3: 244,920千円

下部工 (P4橋脚) 1基

下部工 (P5橋脚) 1基

上部工 (PC桁架設) 1径間

西側歩道橋上部工 (鋼製桁架設) 3径間

R4: 267,314千円 (予定)

上部工 (PC桁架設) 2径間

東側歩道橋上部工 (鋼製桁架設) 3径間

R5: 4,804千円 (予定)

事務費 1式

## 協定締結者

東海旅客鉄道株式会社

## 協定期間

平成25年～令和5年

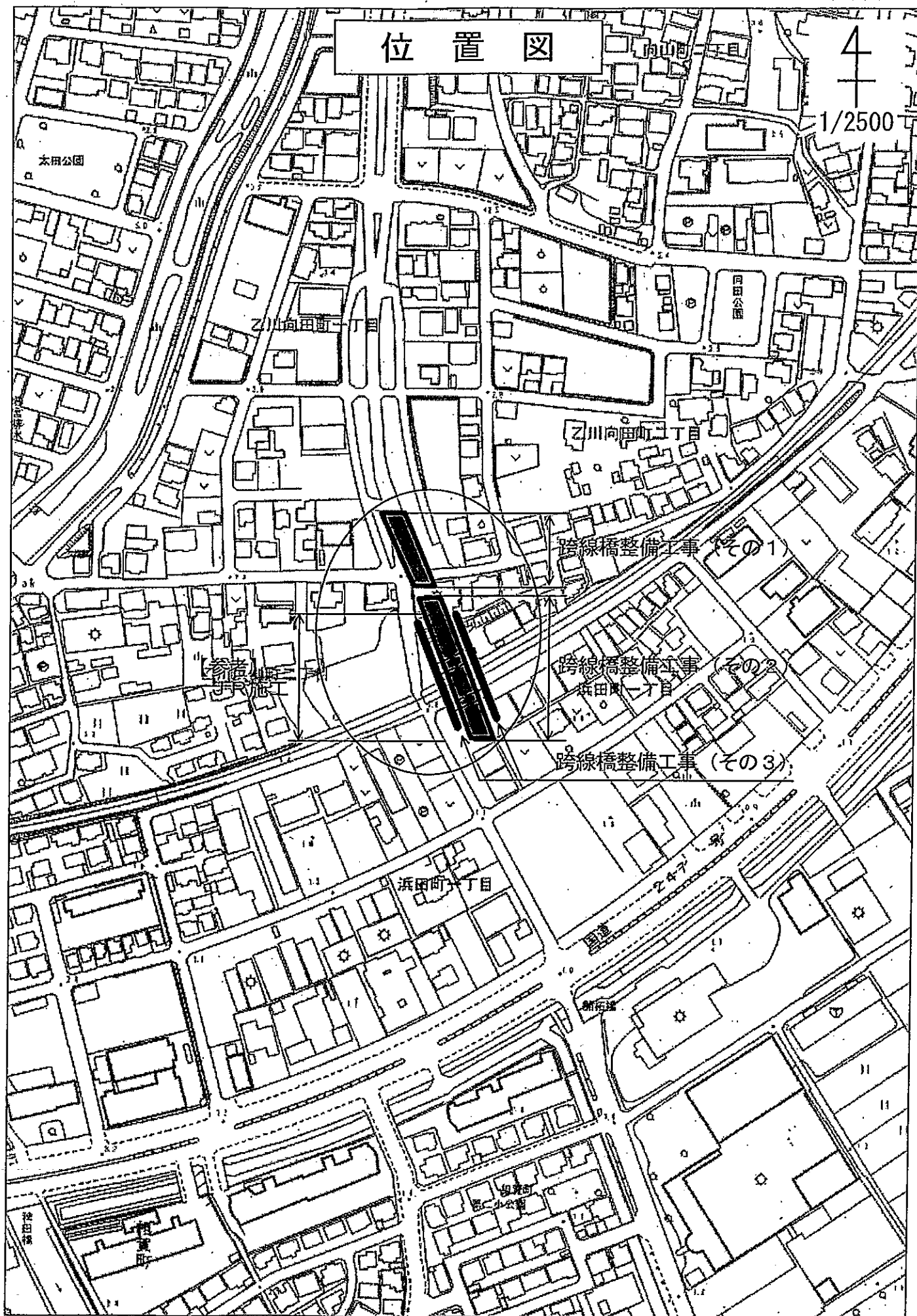

乙川中部土地区画整理事業  
令和3~5年度 跨線橋整備工事  
工事箇所図及び工程表

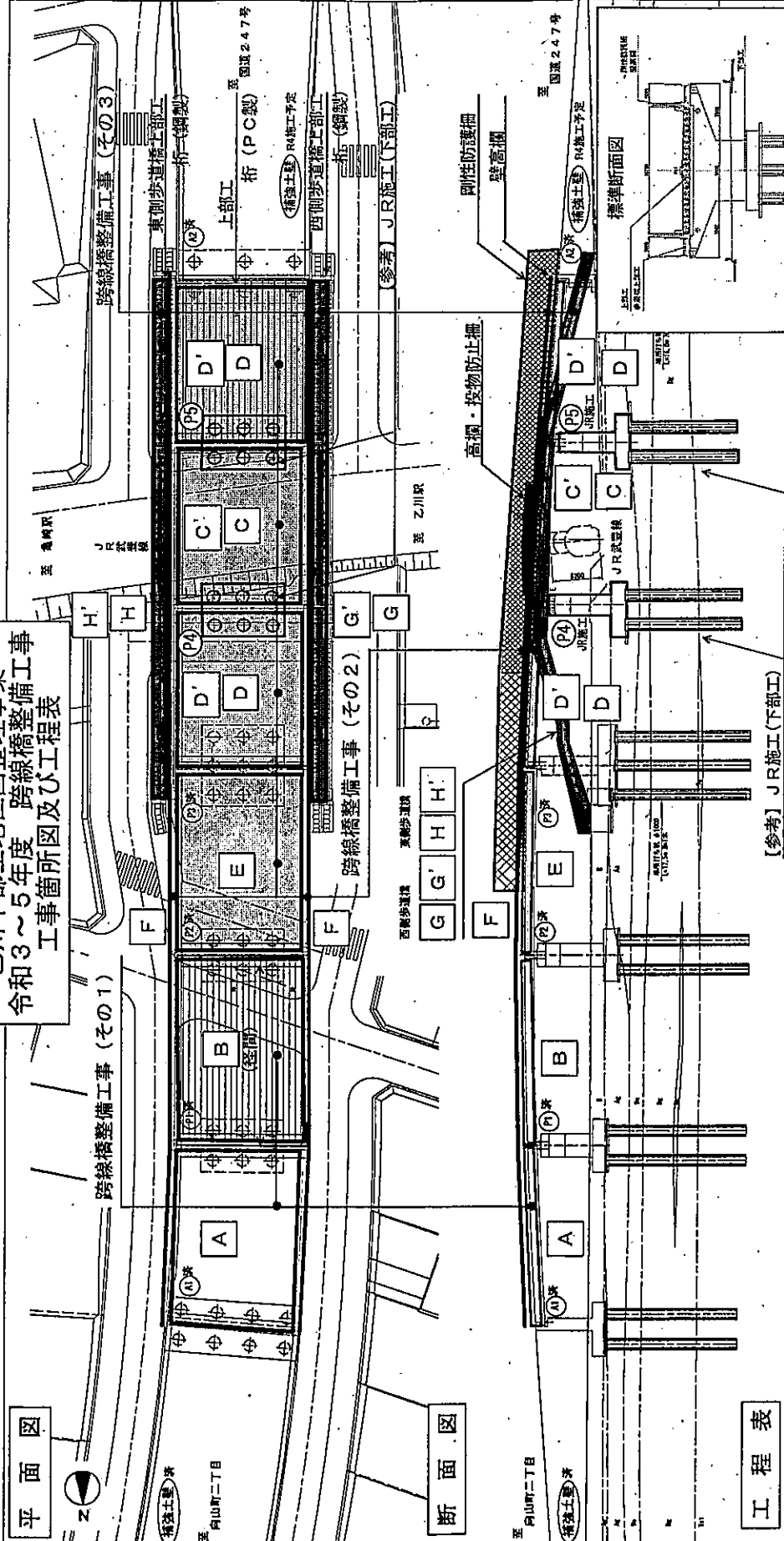

【参考】JR施工(下部工)

工事名	記号	内容	数量	工期	年度			製作 桁架設	下部工
					3年度	4年度	5年度		
跨線橋整備工事(その1)	A	上部工(PC桁製作・架設)	1径間	R3.7.15~ R5.3.6 (600日間)					
	B	上部工(PC桁製作・架設)	1径間						
跨線橋整備工事(その2)	C	上部工(PC桁製作)	1径間						
	D	上部工(PC桁製作)	2径間	R3.7.15~ R5.5.25 (680日間)					
	E	上部工(PC桁製作・架設)	1径間						
	F	高欄・剛性防護柵等設置	3径間						
	G	西側歩道橋上部工(鋼製桁製作)	3径間	R3.7.15~ R4.9.7 (420日間)					
	H	東側歩道橋上部工(鋼製桁製作)	3径間						
【参考】JR施工	P4, P5	下部工(橋脚)	2基						
	G', D'	上部工(PC桁架設)	3径間						
	G', H'	東・西側歩道橋上部工(鋼製桁架設)	6径間						

議案第47号

乙川中学校改築工事請負契約の締結について  
次のとおり工事請負契約を締結するものとする。

令和3年6月30日提出

半田市長 久世孝宏

- 1 工 事 名 乙川中学校改築工事
- 2 工 事 場 所 半田市大池町三丁目1番地
- 3 請負契約金額 金 2,585,000,000 円  
(うち取引に係る消費税及び地方消費税の額 金 235,000,000 円)
- 4 請負契約者 名工・七番・八洲 特定建設工事共同企業体  
代表者 名工建設株式会社  
名古屋市中村区名駅一丁目1番4号  
代表取締役社長 渡邊 清  
構成員 株式会社七番組  
半田市成岩東町77番地  
代表取締役 澤田 雄二  
構成員 八洲建設株式会社  
半田市吉田町一丁目60番地  
代表取締役 水野 貴之
- 5 契約の方法 制限付き一般競争入札



(案)  
工 事 請 負 契 約 書

収 入 印 紙
------------

1. 工 事 名 乙川中学校改築工事
2. 路線等の名称 なし
3. 工 事 場 所 半田市大池町三丁目1番地
4. 工 事 概 要 別添設計書、仕様書及び図面のとおり
5. 工 期 着 手 令和 3年 7月15日  
完 了 令和 4年12月16日
6. 契 約 金 額 金2,585,000,000円  
(うち取引に係る消費税及び地方消費税の額 金235,000,000円)
7. 契 約 保 証 金 半田市財務規則第177条第1項第3号の規定により免除
8. 特に定めた条件
  - (1) 前払金 各年度の出来高予定額の10分の4以内
  - (2) 部分払の回数 2回以内とする。
  - (3) 令和3年度末において、出来高予定は2.7%とし、その出来高に対する部分払を行うものとする。

上記の工事について、発注者 半田市 と受注者 名工・七番・八洲 特定建設工事共同企業体 とは、別添約款に定めた条項により請負契約を締結し、この契約を証するため本書2通を作成し、当事者記名押印のうえ各自1通を所持する。

令和3年7月 日

発注者 半田市東洋町二丁目1番地

半田市

半田市長 久世 孝宏

受注者 名工・七番・八洲 特定建設工事共同企業体

代表者 名工建設株式会社

名古屋市中村区名駅一丁目1番4号

代表取締役社長 渡邊 清

構成員 株式会社七番組

半田市成岩東町77番地

代表取締役 澤田 雄二

構成員 八洲建設株式会社

半田市吉田町一丁目60番地

代表取締役 水野 貴之



## 工 事 概 要

## 乙川中学校改築工事

## 1. 敷 地

地名地番	半田市大池町三丁目1番地
敷地面積	32,124.142 m <sup>2</sup>
用途地域	第一種低層住居専用地域、第一種住居地域
防火地域	指定なし

## 2. 構造・規模

## 校舎棟

鉄筋コンクリート造 地上3階建 延べ面積9,185.54 m<sup>2</sup>

普通教室(3学年×8教室、特別支援教室8教室)、校長室、職員室、保健室、音楽室、技術室、図書室、パソコン室、調理室、被服室、理科室、美術室、トイレほか

## 武道場棟

鉄筋コンクリート造 地上2階 延べ面積759.43 m<sup>2</sup>

剣道場、柔道場、防災倉庫、トイレほか

## その他

渡り廊下、駐輪場ほか

# 位置図

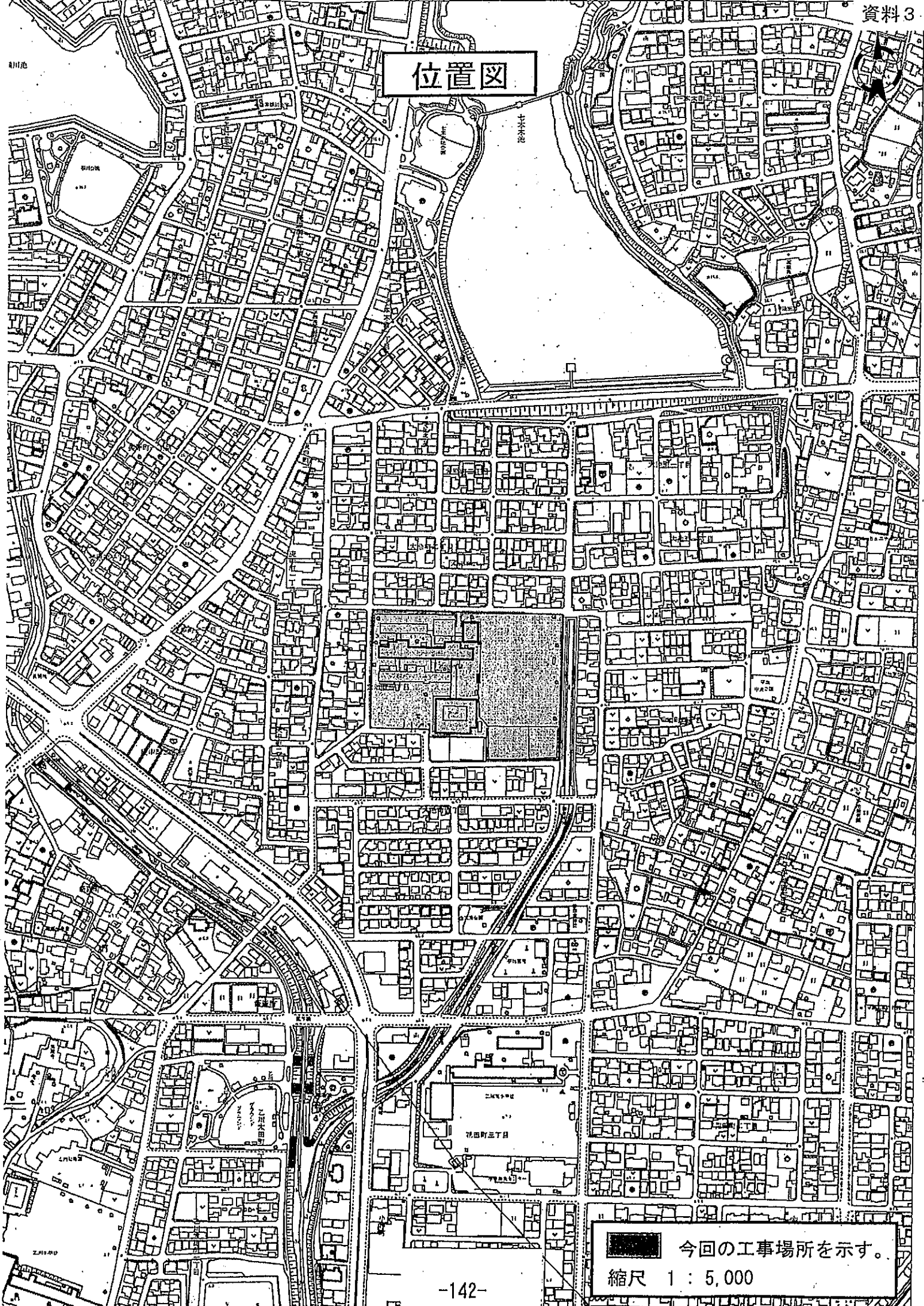

 今回の工事場所を示す。  
 縮尺 1 : 5,000

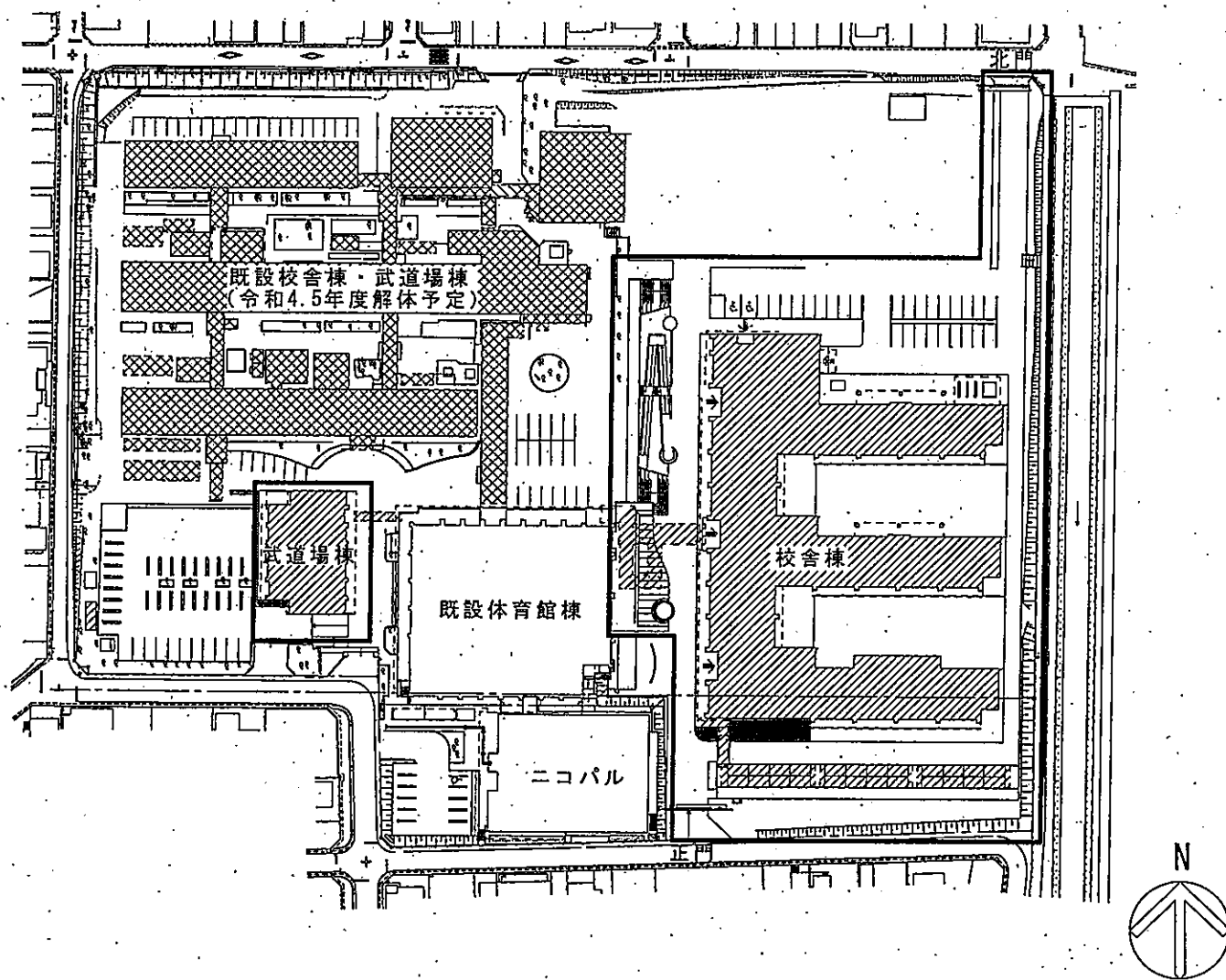

配置図  
(今回工事完了時)

□ 今回工事範囲を示す。

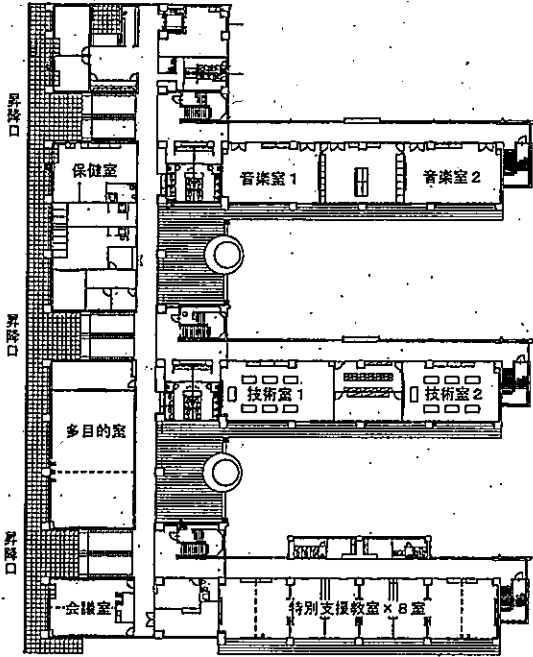

1階

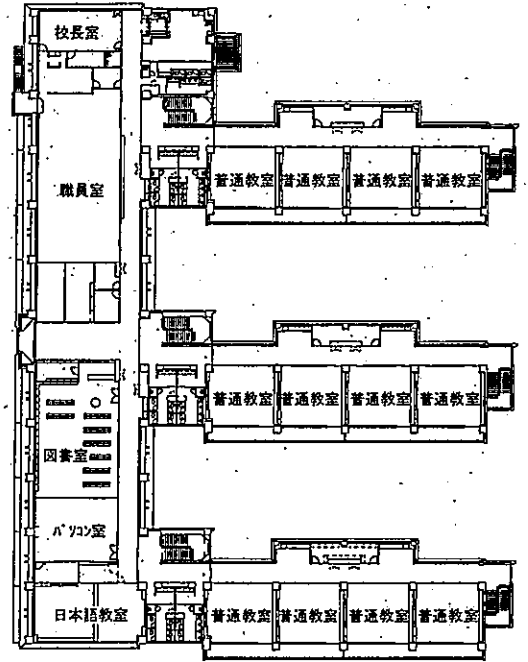

2階

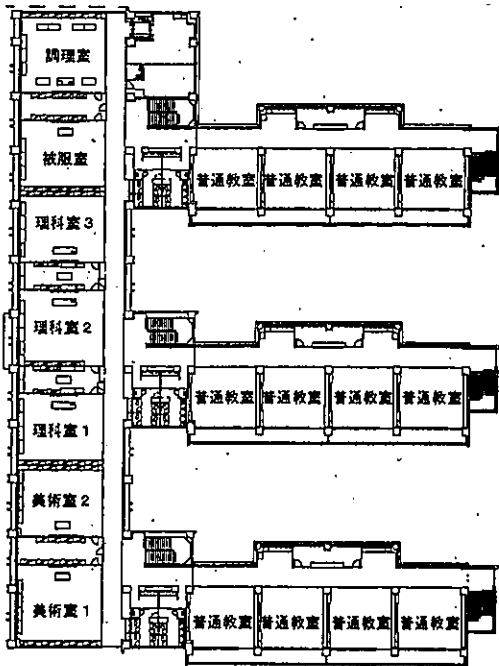

3階

各階平面図

各階平面図

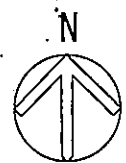

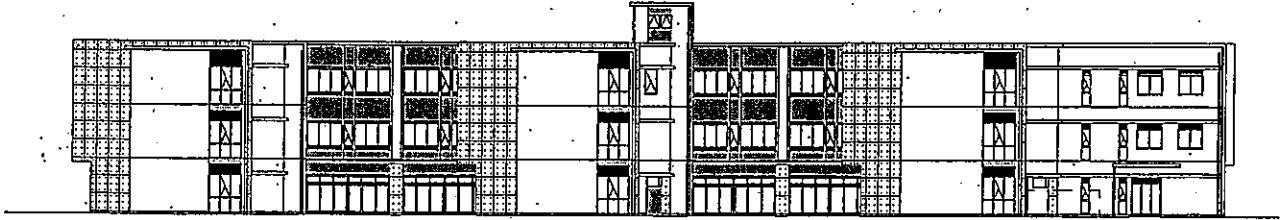

東面

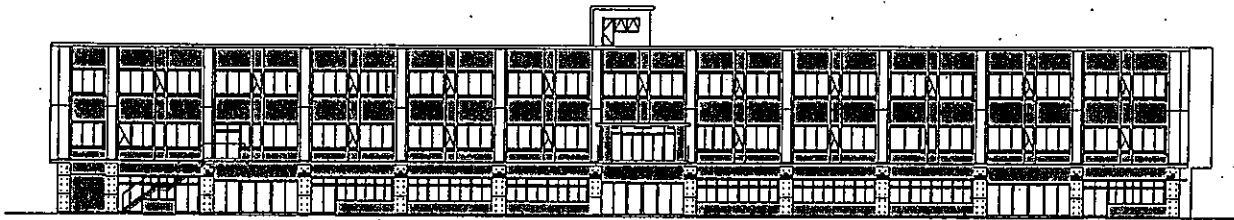

西面



南面

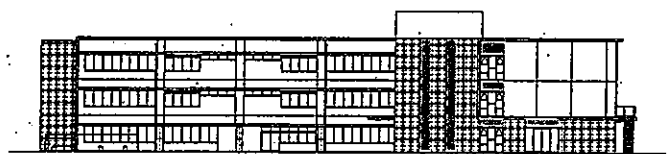

北面

校舎棟立面図

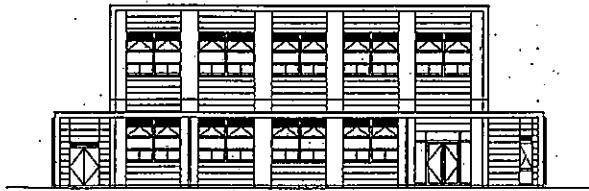

東面

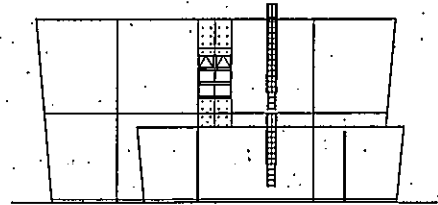

南面

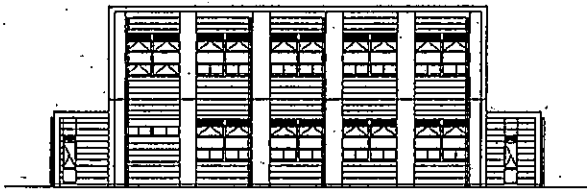

西面

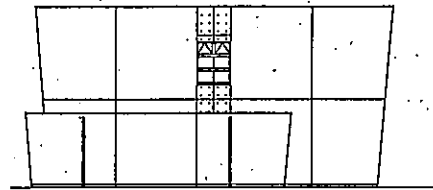

北面

武道場棟立面図

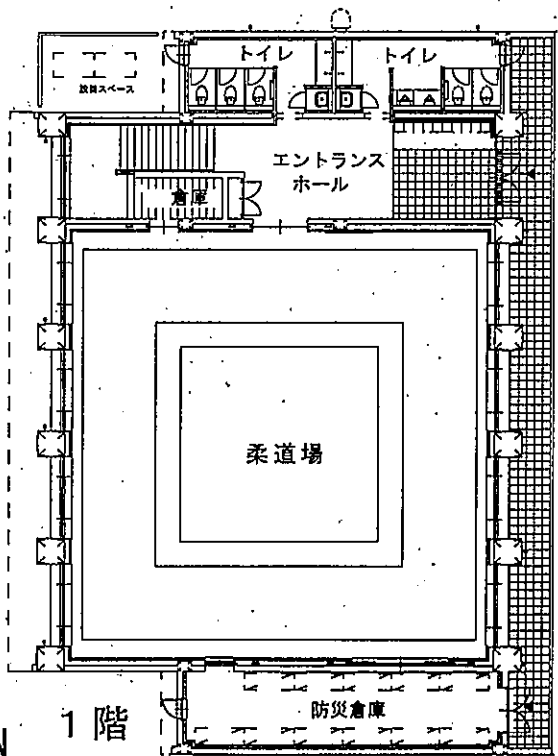

1階

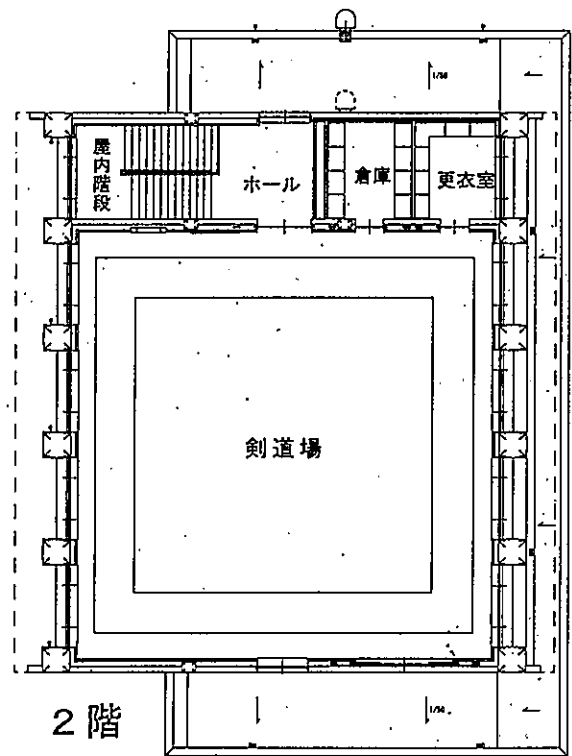

2階

武道場棟平面図

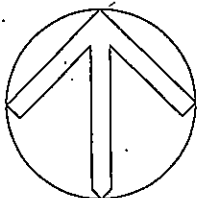

議案第48号

乙川中学校改築電気設備工事請負契約の締結について

次のとおり工事請負契約を締結するものとする。

令和3年6月30日提出

半田市長 久世孝宏

- 1 工 事 名 乙川中学校改築電気設備工事
- 2 工 事 場 所 半田市大池町三丁目1番地
- 3 請負契約金額 金 292,600,000 円  
(うち取引に係る消費税及び地方消費税の額 金 26,600,000 円)
- 4 請負契約者 半田市柁町五丁目10番地12  
株式会社エフテック  
代表取締役 福庭 文明
- 5 契約の方法 制限付き一般競争入札





## 工 事 請 負 契 約 書

収 入
印 紙

1. 工 事 名 乙川中学校改築電気設備工事
2. 路線等の名称 なし
3. 工 事 場 所 半田市大池町三丁目1番地
4. 工 事 概 要 別添設計書、仕様書及び図面のとおり
5. 工 期 着 手 令和3年7月15日  
完 了 令和4年12月16日
6. 契 約 金 額 金292,600,000円  
(うち取引に係る消費税及び地方消費税の額 金26,600,000円)
7. 契 約 保 証 金 半田市財務規則第177条第1項第3号の規定により免除
8. 特に定めた条件
  - (1) 前払金 各年度の出来高予定額の10分の4以内
  - (2) 部分払の回数 2回以内とする。
  - (3) 令和3年度末において、出来高予定は4%とし、その出来高に対する部分払を行うものとする。

上記の工事について、発注者 半田市 と受注者 株式会社エフテック とは、別添約款に定めた条項により請負契約を締結し、この契約を証するため本書2通を作成し、当事者記名押印のうえ各自1通を所持する。

令和3年7月 日

発 注 者 半田市東洋町二丁目1番地  
半田市  
半田市長 久世 孝宏

受 注 者 半田市柁町五丁目10番地12  
株式会社エフテック  
代表取締役 福庭 文明

## 工 事 概 要

## 乙川中学校改築電気設備工事

## 1. 敷 地

地名地番	半田市大池町三丁目1番地
敷地面積	32,124.142 m <sup>2</sup>
用途地域	第一種低層住居専用地域、第一種住居地域
防火地域	指定なし

## 2. 概 要

校舎棟、武道場棟に係る電灯設備、動力設備、受変電設備、通信設備、AV設備、  
火災報知器設備、電力引込設備等一式

# 位置図

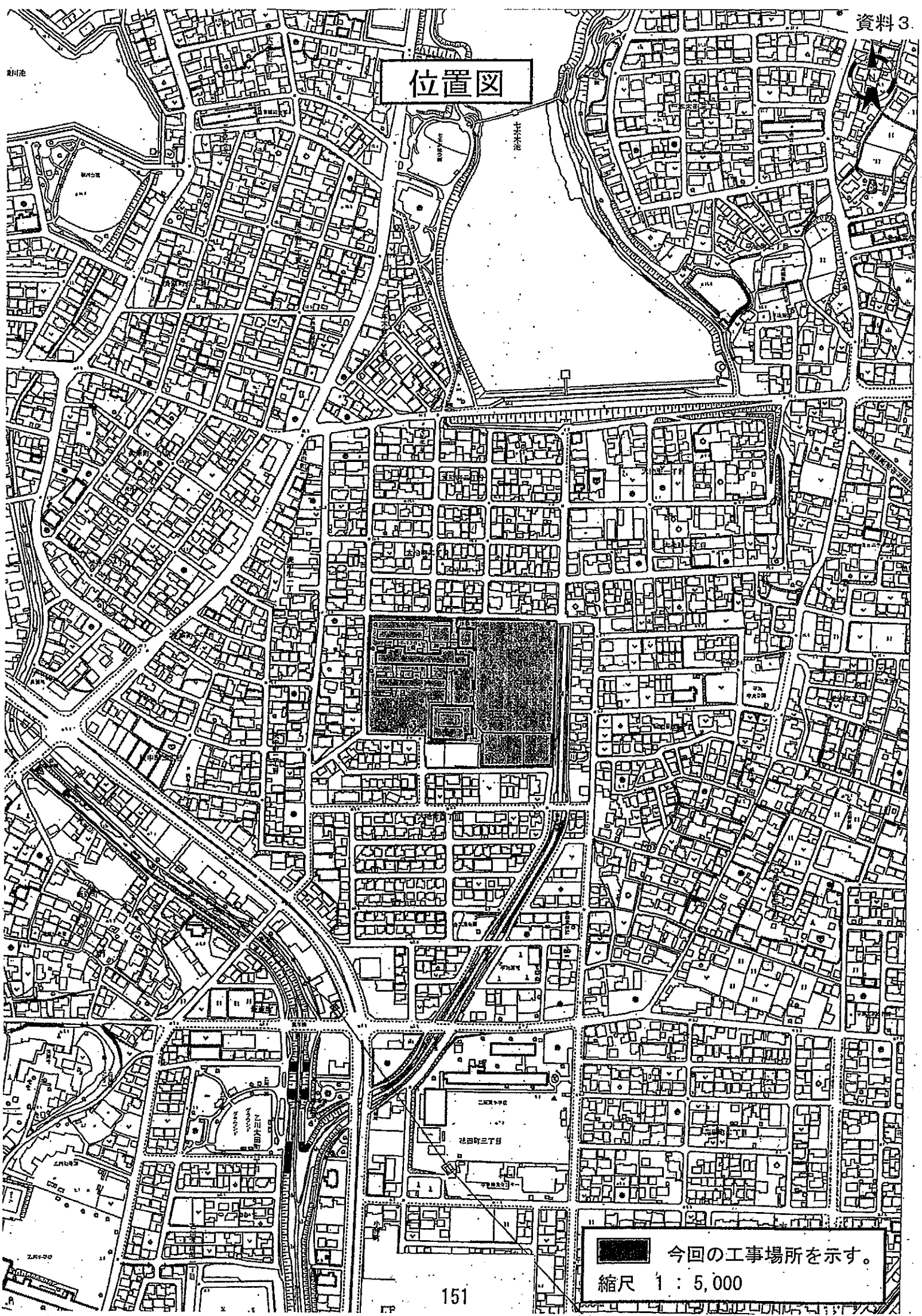

今回の工事場所を示す。  
 縮尺 1 : 5,000

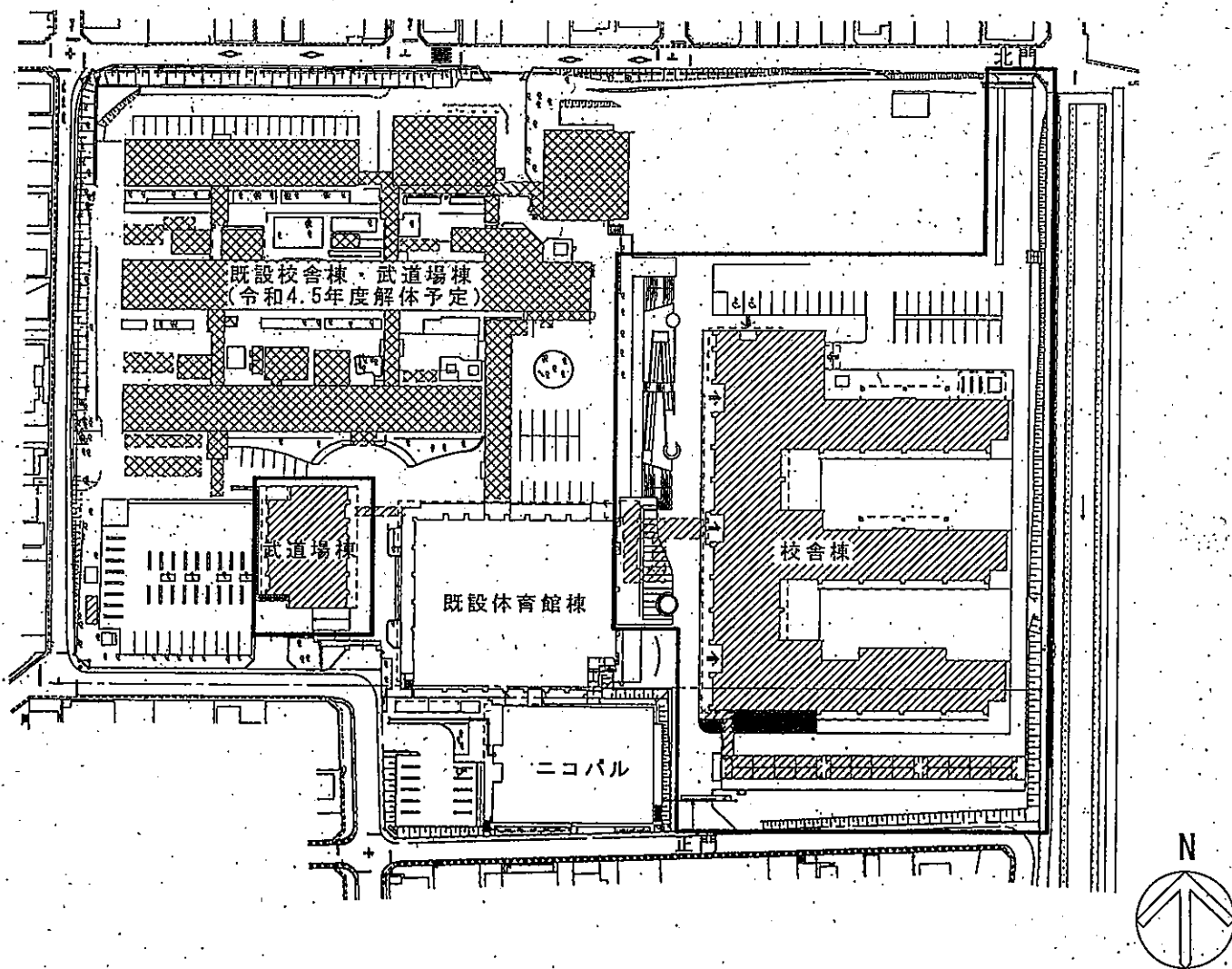

配置図  
(今回工事完了時)

□ 今回工事範囲を示す。

議案第49号

乙川中学校改築衛生設備工事請負契約の締結について

次のとおり工事請負契約を締結するものとする。

令和3年6月30日提出

半田市長 久世孝宏

- 1 工 事 名 乙川中学校改築衛生設備工事
- 2 工 事 場 所 半田市大池町三丁目1番地
- 3 請負契約金額 金 192,500,000 円  
(うち取引に係る消費税及び地方消費税の額 金 17,500,000 円)
- 4 請負契約者 半田市亀崎町九丁目123番地の8  
三和株式会社  
代表取締役 岡田 行雄
- 5 契約の方法 制限付き一般競争入札



(案)

## 工 事 請 負 契 約 書

収 入  
印 紙

1. 工 事 名 乙川中学校改築衛生設備工事
2. 路線等の名称 なし
3. 工 事 場 所 半田市大池町三丁目1番地
4. 工 事 概 要 別添設計書、仕様書及び図面のとおり
5. 工 期 着 手 令和3年7月15日  
完 了 令和4年12月16日
6. 契 約 金 額 金192,500,000円  
(うち取引に係る消費税及び地方消費税の額 金17,500,000円)
7. 契 約 保 証 金 半田市財務規則第177条第1項第3号の規定により免除
8. 特に定めた条件
  - (1) 前払金 各年度の出来高予定額の10分の4以内
  - (2) 部分払の回数 2回以内とする。
  - (3) 令和3年度末において、出来高予定は17.5%とし、その出来高に対する部分払を行うものとする。

上記の工事について、発注者 半田市 と受注者 三和株式会社 とは、別添約款に定めた条項により請負契約を締結し、この契約を証するため本書2通を作成し、当事者記名押印のうえ各自1通を所持する。

令和3年7月 日

発 注 者 半田市東洋町二丁目1番地  
半田市  
半田市長 久世 孝宏

受 注 者 半田市亀崎町九丁目123番地の8  
三和株式会社  
代表取締役 岡田 行雄

## 工 事 概 要

## 乙川中学校改築衛生設備工事

## 1. 敷 地

地名地番	半田市大池町三丁目1番地
敷地面積	32,124.142 m <sup>2</sup>
用途地域	第一種低層住居専用地域、第一種住居地域
防火地域	指定なし

## 2. 概 要

校舎棟、武道場棟に係る給水設備、排水設備、給湯設備、衛生器具設備、ガス設備、消火設備一式



# 位置図

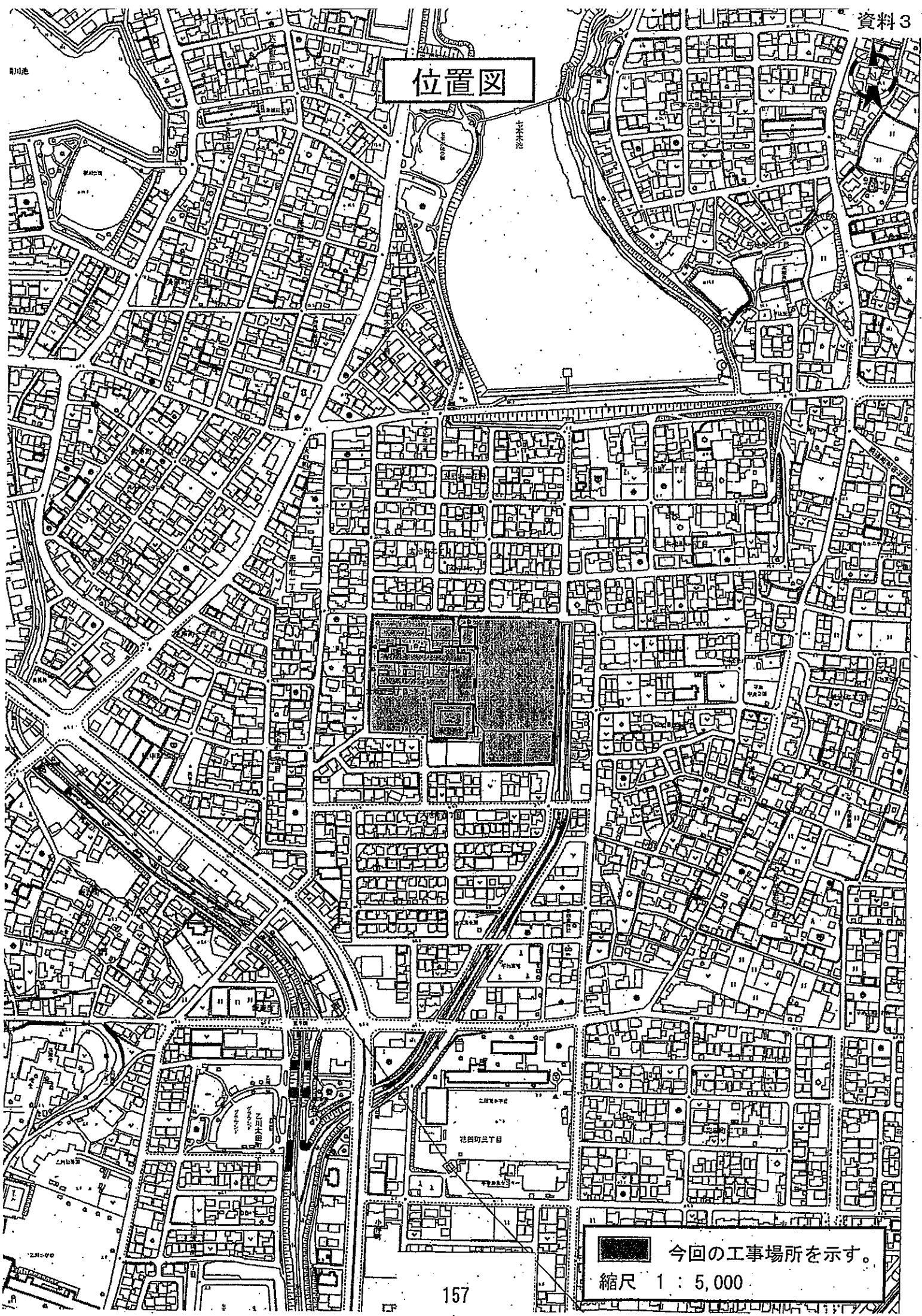

 今回の工事場所を示す。  
 縮尺 1 : 5,000

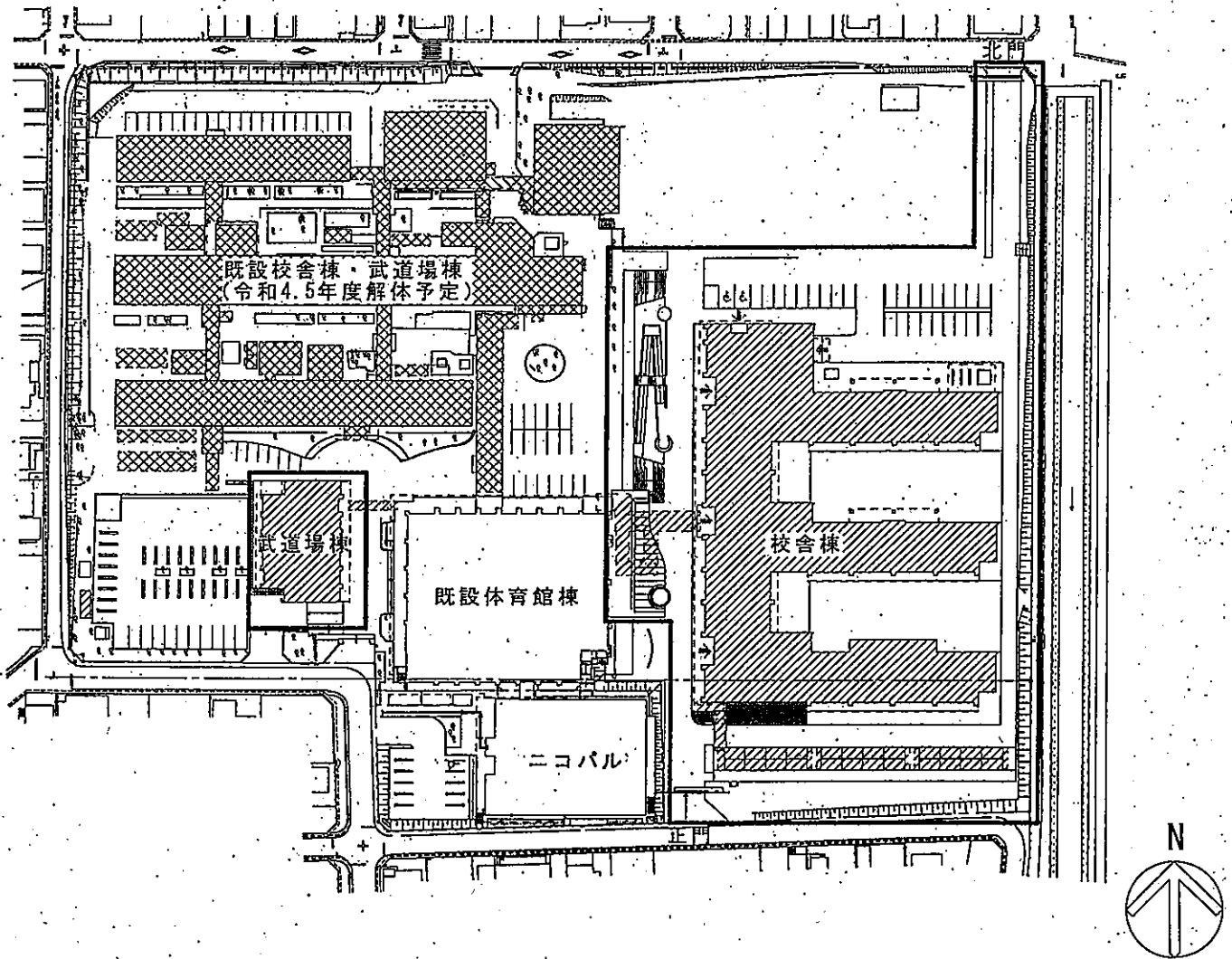

配置図  
(今回工事完了時)

□ 今回工事範囲を示す。

議案第50号

乙川中学校改築空調設備工事請負契約の締結について

次のとおり工事請負契約を締結するものとする。

令和3年6月30日提出

半田市長 久世孝宏

- 1 工 事 名 乙川中学校改築空調設備工事
- 2 工 事 場 所 半田市大池町三丁目1番地
- 3 請負契約金額 金 253,000,000 円  
(うち取引に係る消費税及び地方消費税の額 金 23,000,000 円)
- 4 請負契約者 半田市一ノ草町202番地の4  
株式会社桑山水道 半田支店  
代表取締役 桑山 昌彦
- 5 契約の方法 制限付き一般競争入札



(案)

## 工 事 請 負 契 約 書

収	入
印	紙

1. 工 事 名 乙川中学校改築空調設備工事
2. 路線等の名称 なし
3. 工 事 場 所 半田市大池町三丁目1番地
4. 工 事 概 要 別添設計書、仕様書及び図面のとおり
5. 工 期 着 手 令和3年7月15日  
完 了 令和4年12月16日
6. 契 約 金 額 金253,000,000円  
(うち取引に係る消費税及び地方消費税の額 金23,000,000円)
7. 契 約 保 証 金 半田市財務規則第177条第1項第3号の規定により免除
8. 特に定めた条件
  - (1) 前払金 各年度の出来高予定額の10分の4以内
  - (2) 部分払の回数 2回以内とする。
  - (3) 令和3年度末において、出来高予定は5%とし、その出来高に対する部分払を行うものとする。

上記の工事について、発注者 半田市 と受注者 株式会社桑山水道 半田支店 とは、別添約款に定めた条項により請負契約を締結し、この契約を証するため本書2通を作成し、当事者記名押印のうえ各自1通を所持する。

令和3年7月 日

発 注 者 半田市東洋町二丁目1番地  
半田市  
半田市長 久世 孝宏

受 注 者 半田市一ノ草町202番地の4  
株式会社桑山水道 半田支店  
代表取締役 桑山 昌彦

## 工 事 概 要

### 乙川中学校改築空調設備工事

#### 1. 敷 地

地名地番	半田市大池町三丁目1番地
敷地面積	32,124.142 m <sup>2</sup>
用途地域	第一種低層住居専用地域、第一種住居地域
防火地域	指定なし

#### 2. 概 要

校舎棟、武道場棟に係る空調設備、換気設備一式

# 位置図

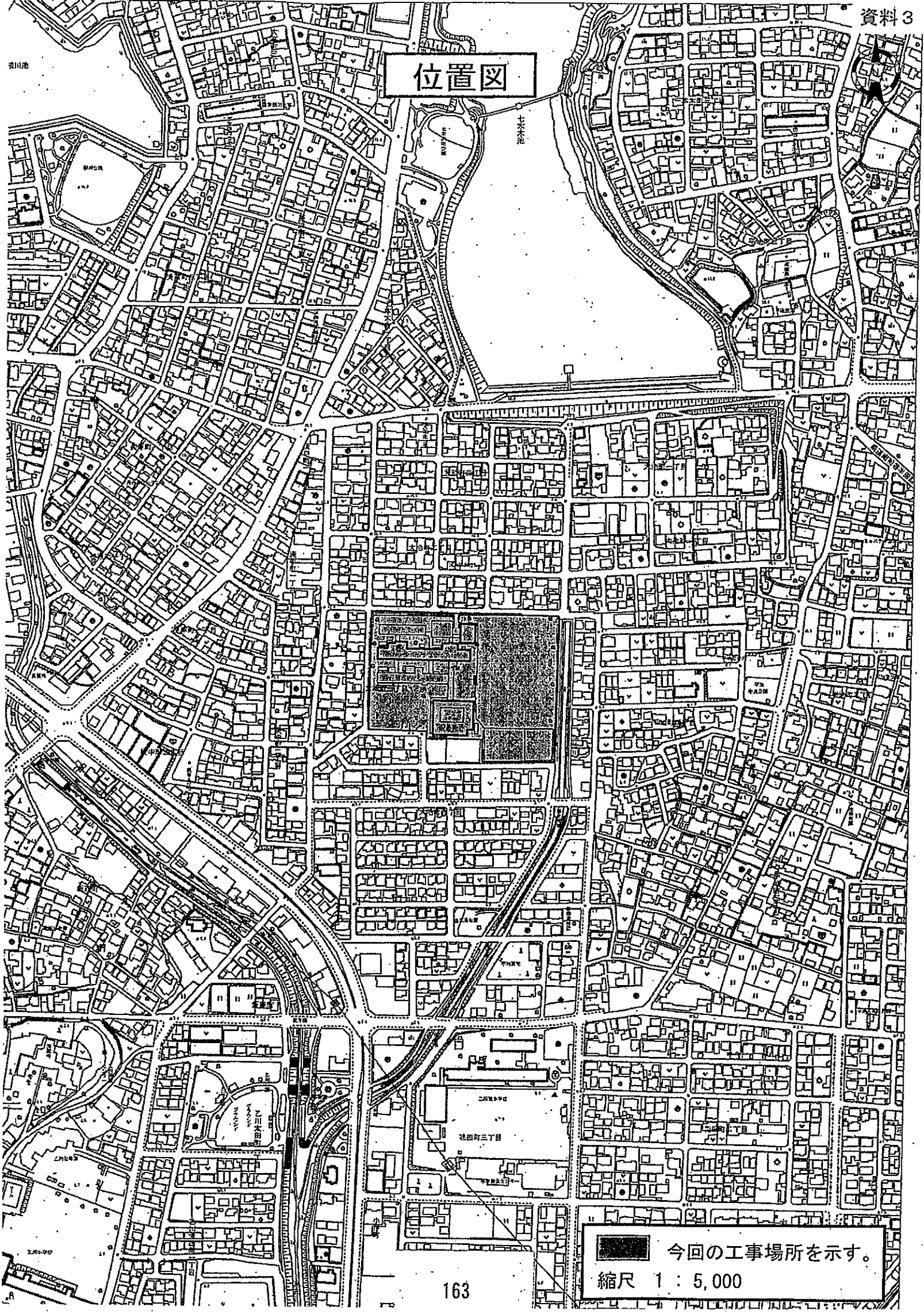

 今回の工事場所を示す。  
 縮尺 1 : 5,000

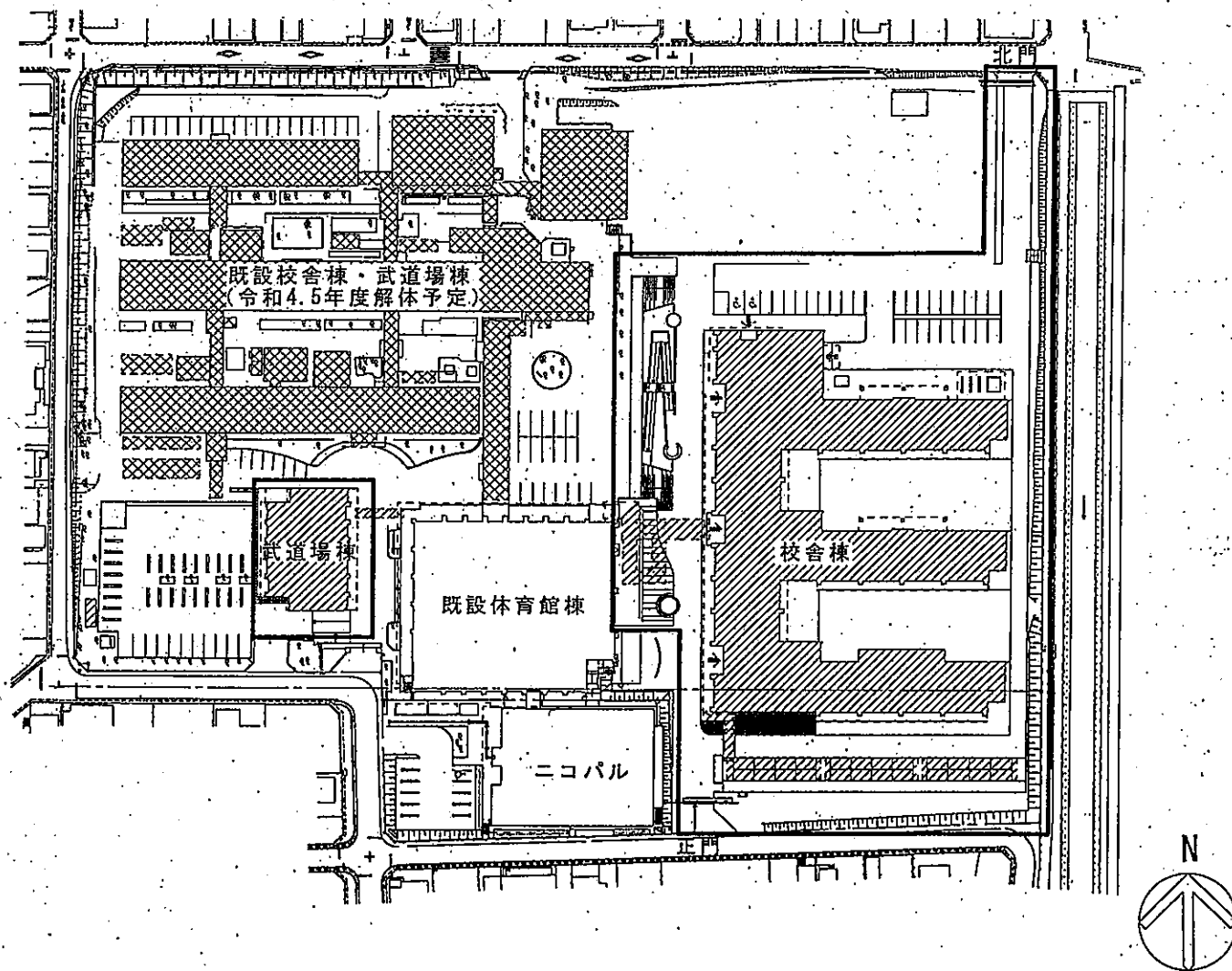

配置図  
(今回工事完了時)

□ 今回工事範囲を示す。



議案第51号

市道路線の廃止について

道路法（昭和27年法律第180号）第10条第3項の規定に基づき、次のとおり路線を廃止するものとする。

令和3年6月30日提出

半田市長 久世孝宏

路線番号	路線名	起点（地先）	終点（地先）
8179	有楽74号線	有楽町七丁目33番地先	有楽町七丁目33番地先



議案第52号

市道路線の認定について

道路法（昭和27年法律第180号）第8条第2項の規定に基づき、次のとおり路線を認定するものとする。

令和3年6月30日提出

半田市長 久世孝宏

路線 番号	路線名	起点（地先）	終点（地先）
8445	有楽101号線	有楽町七丁目31番1地先	有楽町六丁目11番地先



議案第53号

半田市副市長の選任について

半田市副市長堀寄敬雄は、令和3年7月10日をもって任期満了となるので、次の者を選任したいから、地方自治法(昭和22年法律第67号)第162条の規定に基づき、議会の同意を求める。

令和3年6月30日提出

半田市長 久世孝宏

住 所

[REDACTED]

氏 名 山本卓美

生年月日

[REDACTED]









諮問第1号

人権擁護委員の推薦につき意見を求めることについて

人権擁護委員榊原顕太郎は、令和3年9月30日をもって任期満了となるため、その後任として次の者を推薦したいから、人権擁護委員法（昭和24年法律第139号）第6条第3項の規定に基づき、議会の意見を求める。

令和3年6月30日提出

半田市長 久世孝宏

住 所

氏 名

生年月日

榊原 顕太郎







1000

1000

1000

1000

