



竜の子街道MAP

中部国際空港から東に延びるエリア。そこには、

- やきもののまち「常滑」
- 山車・蔵・南吉・赤レンガのまち「半田」
- 寺のまち「碧南」
- 抹茶のまち「西尾」

からなる、

竜の子街道

があります。

竜の子街道の名称は、**4市を合わせた形が**
タツノオトシゴに似ていることに由来しています。

実は、ここに和食の味のカギを握る醸造調味料の蔵元が集まっています。
そして、どのまちにも酒の蔵元があり、味わい豊かに旅人を楽しませてくれます。
醸造に適した風土と、江戸に直接荷を運ぶ海運の利は、
この地を酒、酢、味淋、味噌、醤油の一大産地に発展させました。その歴史は、今も色濃く4つのまちに息づいています。
さらに常滑のやきもの、西尾の抹茶の個性が合わさり、和の伝統的な面白さや、ディープな日本を探したい人の旅心をくすぐります。
日本が世界に誇る和食の、なんとも奥深い楽しみを、醸造のうま味から、探してみませんか？

<p>酒</p> <p>温暖な気候と豊かな水に恵まれ、江戸時代の「米番付」で「上の上」にランクインしていた知多の米。最盛期には、知多半島一帯で200以上の蔵元があったといわれます。大消費地江戸へ、難所のない航路で上方より優位に立つ海運も味方し、「灘の酒」と対抗するまでの勢いだったとか。</p>	<p>酢</p> <p>江戸時代後期、醸造の技術を活かして、本来捨てられるはずの酒粕から酢を造ることにチャレンジ。 米酢に比べ安価で庶民でも使いやすい粕酢は、江戸のすしブームに火をつけ、酢の醸造文化がここに開花しました。</p>	<p>味淋</p> <p>江戸時代、恵まれた自然条件を活かし、みりん醸造を最初に手がけたのは廻船問屋。 自ら造り、船に積み、江戸の新川へ水路で運びました。 当時繁盛していた蕎麦屋や鰻屋では「三河みりん」と評判に。</p>	<p>味噌</p> <p>味噌の原型とも言える豆味噌。17世紀後半には、知多で豆味噌の醸造業が始まり、大醸造の郷として発展していきました。</p>	<p>醤油</p> <p>江戸時代から製塩の盛だった吉良地域（西尾）。良質な「響庭塩」は、地元三河だけでなく、知多のたまり醸造に使われ、矢作川から陸路へと続く塩の道により、行く先で醸造の種を蒔きました。 小麦を主原料とした白しゅう油は江戸時代末期、碧南が発祥です。</p>
--	---	---	--	---

竜の子街道広域観光推進協議会
www.tatsunoko-kaido.jp

〈問合せ事務局〉西尾市 観光文化振興課
TEL:0563-65-2169

竜の子ホームページは
こちらのQRコードから▶



竜の子クーポンの使い方

竜の子クーポン 有効期限
2021.6.30(水)

このパンフレットから
行きたいお店選び
竜の子クーポンが
手に入れられる場所は
裏面マップを参照
Shop Select

竜の子クーポンを
持って掲載店舗へ！
Go together!

竜の子クーポンを
見せてお得な特典を
ゲット!!

店舗から新しい
竜の子クーポンを
もらって次のお店へ！
New Ticket!

最初に戻る

Aコース

ていねいな仕事と
本物との出会いを
楽しむ旅

常滑 → 常滑 → 碧南

徒歩
約3分

車で
約40分

常滑



常滑屋 A-1

大正時代に建てられた、土管工場を利用したギャラリー&カフェ。和食の要素としてすべてが揃う恵まれた土地柄に感謝し、地元の幸を活かすことを心がけて料理を提供しています。金曜の夜は「呑のおもてなし」として酒と相性のいい料理を用意して営業しています。

特典 お食事の方に
コーヒー1杯を
プレゼント!

常滑市栄町3-111
☎0569-35-0470
火~木・土・日 10:00~16:00
金 10:00~16:00/18:00~22:00
☎月曜日
Go To トラベル Go To Eat

碧南

小伴天はなれ 日本料理 一灯 A-3

碧南市作塚町1-16
☎0566-48-7838
☎11:30~14:00【要予約】
18:00~21:30 (L.O.20:30)
☎水曜日
Go To トラベル Go To Eat

特典 お食事の方に
ソフトドリンク
1杯サービス!

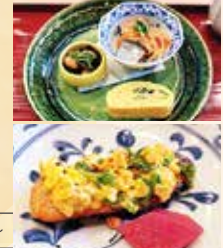

三河旬菜 4,400円~

やきもの 散歩道 A-2

常滑市栄町3-8(常滑市陶磁器会館)
☎0569-35-2033
☎9:00~17:00

ランチの後は
雑貨屋さん巡りも
できちゃう!

地元の食材と
ていねいな仕事を
存分に堪能!



土管坂はやきもの散歩道を代表する風景の1つ



お店は九重味淋の敷地内にあります

碧南市浜寺町2-11
☎0566-45-5999
☎11:00~15:00
ランチ3部制 11:00~12:15~/12:15~/13:30~
☎月曜日・第1第3火曜日
Go To トラベル Go To Eat

碧南

Restaurant & Cafe K庵 C-1

みりんの可能性を限りなく表現する料理をコンセプトに、本みりんと碧南をはじめとした愛知県産の農作物を積極的に使った、和食・イタリアン・スイーツを提供しています。K庵で使用されているみりんなどは隣接する直売店「石川八郎治商店」で購入することができます。

みりん角煮御膳
1,650円



歴史を感じられる景色を楽しみながらお散歩

半田

半田運河 C-2

半田市小中村町~荒古町周辺

運河沿いに建ち並ぶ黒壁の蔵の風景とともに、歴史的な建造物も保存され、往時の姿を今に伝えています。江戸の食卓と寿司ブームを支えた醸造の歴史が醸す風景を散策してみませんか? 駐車場は蔵のまち東駐車場をご利用ください。

引き立つうま味を
味わった後は
お散歩へ!

おやつ
の時間には
美味しい
和スイーツ!

常滑 にぎまつ散歩道店 C-3

特典 1,000円(税込)以上
お買上げの方に
「ほとくれもち」
お試しセットプレゼント!

常滑市原松町5-67
☎0569-35-2644
☎8:30~16:00
☎年中無休
Go To トラベル Go To Eat



草もちセット
506円~

半田

古扇楼 B-1

創業して100年以上、地元で愛され続ける和食の名店。半田市内の地元の醸造メーカー「中利」の調味料を使った彩り豊かな食事を楽しむことができます。

特典 「醸-JOH-」を
ご注文の方に
地元醸造メーカーの
醸造品をちょこっと
プレゼント!

半田市中町1-110
☎0569-21-0043
☎火~金 11:30~14:00
火~土 17:30~22:00
☎日・月曜日
Go To Eat

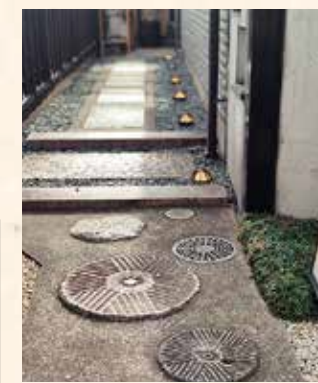

醸-JOH- 3,300円



Bコース

伝統とモダンを
感じてうま味を
味わう旅

半田 → 碧南 → 西尾

車で
約20分

車で
約15分



七福醸造 ありがとうの里 B-2

日本で最初に「白だし」を造った蔵元を見学できます。お1人様より見学できます。※工場見学は事前予約制

特典 直売所で商品をご購入いただいた方に
「たまごのお吸い物」フリーズドライ1個プレゼント!

碧南

西条園 B-3 抹茶カフェ西尾本店

西条園抹茶ばふえ 1,100円
(+抹茶付き 330円)

特典 1,000円以上
のご利用で
抹茶スイーツ
プレゼント!
(他券との併用不可)

西尾市上町横町屋敷15番地
☎0563-56-2233
☎9:30~17:30
☎第1木曜日 ※一部木曜以外の定休日あり
Go To トラベル



西尾

ぞうめし屋 D-1

西尾の老舗味噌屋「今井醸造」が営んでいる人気のカフェ・レストラン。おしゃれな店内で味わうメニューは味噌と身近な食材がコラボして、カジュアルにうま味を楽しむのにピッタリ。おからなど大豆由来の厳選素材で作られた素朴なドーナッツも人気を呼び、行列のできるお店です。

トマト肉みその
オムライス定食
1,408円

特典 1,000円以上のお会計で
合計金額から100円引き!

美味しいお味噌の
秘密を知りに行こう!

西尾

みそぱーく D-2

体験・見学・お買物、様々な楽しみ方ができるスポットです。
※体験教室は事前予約制
(5名以上・7日前まで)
1,000円/人

特典 体験または売店で
1,000円以上お買上げの方に
みそだれ小袋1袋進呈!



西尾市吾妻町21-1
☎0563-56-7373
☎9:00~17:00
☎日
Go To トラベル

半田

Cafe & Beerhall Re-BRICK D-3

半田市榎下町8 半田赤レンガ建物
☎0569-24-7031
☎10:00~21:00 (L.O.20:30)
☎6/7
Go To トラベル Go To Eat

特典 お会計から50円引き!
または半田赤レンガ建物
ショップ商品5%引き!

本日のケーキ 450円
酢ムージー 550円

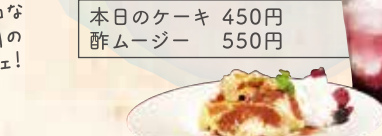

レトロな
空間の
カフェ!

Dコース

人気のお店で
うま味をカジュアルに
楽しむ旅

西尾 → 西尾 → 半田

車で
約15分

車で
約35分



外観もかわいい
行列のできる人気店