

はんだ市報

情熱、蔵出し。半田市。

情熱、蔵出し。半田市。

令和5年
(2023)

3月号

No.1554

半田市有脇町出身

石川昂弥

選手

5名様に
サインボール
プレゼント!!



© 中日ドラゴンズ

石川昂弥 プロフィール

背番号 25 内野手
身長 186cm
投打 右投げ右打ち
経歴 亀崎中学校—東邦高校—中日ドラゴンズ

半田市有脇町出身で将来の4番打者として期待されるドラゴンズの若きスラッガー。高校時代は、春の甲子園選抜大会で、投手・打者の両方で活躍し、優勝に貢献。その後に行われたU-18 W杯の代表メンバーに選出され、4番打者を務める。

Interview

2月から始まるキャンプに向けて、名古屋球場で自主練習する石川選手を取材し、昨シーズンの想いや今シーズンへの意気込み、石川選手が半田市で頑張る子どもたちに伝えたいことを聞いてきました。球団や地元から活躍を期待される若きスラッガーを紹介します。

昨シーズンを振り返って

Q 昨シーズンは石川選手にとってどんなシーズンでしたか？

A 昨シーズンに入る前に首脳陣から起用されると言われていたので、覚悟を持って臨んだシーズンでした。怪我をして悔しい想いをしましたが、それ以上に1軍で出場した2か月弱の期間が自分にとって良い経験になりました。

Q 開幕からの好調の要因は？

A オフシーズンから新しいことを取り入れてやっていました。あまりいい結果が出なかったので、自分が今までやってきたことをやろうという考えに変えたことが良かったかなと思います。

これからはしっかりと自分の形を持って、そこに+アルファどんどん技術を身につけていきたい。

まずは怪我をしっかりと治して1軍復帰！ ホームランを20本打ちたい！

石川選手の現状・

今シーズンについて

Q 石川選手にとってプロ野球はどんな世界ですか？

A シーズンオフの練習はもちろん、シーズン中もかなりプレッシャーがかかるので、身体的にも精神的にも辛いことが多いです。プロはやっぱり厳しい世界だなと感じます。ただ、やればやるだけ結果を残せば残すだけ評価してもらえ、世界でもあるので、すごくやりがいがあります。日々、結果を出せるように頑張っています。

Q 怪我の状態はどうですか？

A 怪我の状態はよくはなっていますので、あとは筋力が戻ってこればという状態です。

1軍への復帰はまだいつ頃になる



かわからないですが、実戦復帰は3月下旬を目標にしています。

Q 今シーズンの目標を聞かせてください。

A まずは怪我をしっかりと治して、1軍復帰することです。そこからは規定打席に到達、ホームランを20本打ちたいです！

半田市で頑張る

子どもたちにメッセージ

Q 子どもたちに伝えたいことを教えてください。

A 毎日、コツコツと継続することです。僕は、子ども

の頃からずっとプロ野球選手になりたいと思っていて、毎朝学校に行く前にお父さんと練習していました。

大変なこと・辛いことでなくともいいので、小さなこと・続けられることを毎日コツコツ積み上げていくことを大切にしてほしいです。

～取材当日の練習メニュー(自主トレ)～



ウェイトトレーニング
13:00 — 14:00



バッティング練習
11:00 — 12:15

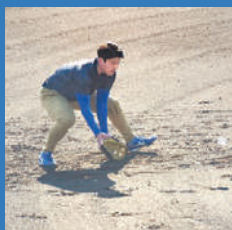

守備練習
10:00 — 10:45



ウォーミングアップ
09:00 — 10:00

石川選手への応援メッセージを書いてプレゼントをもらおう！

半田市民限定 **🎁 読者プレゼント**

抽選で**5名様**に石川選手直筆サインボールプレゼント!!

みんなで
応援しよう!

応募方法

①石川選手への応援メッセージ、②住所、③氏名、④連絡先、⑤年齢、⑥裏表紙のアンケートQ1～Q3の回答を書いて、以下のQRコードから応募またはハガキ・Eメールでご応募ください。

応募期限 3月20日(月)※当選者には4月中旬ごろにご連絡します。

あて先 〒475-8666 東洋町二丁目1番地 企画課
Eメール kouhou@city.handa.lg.jp



半田の春の訪れを告げる春の山車祭りがいよいよ始まります。
全地区での開催は、4年ぶりです。半田の春祭りの魅力をお楽しみください。

春の山車祭り



亀崎(潮干祭)〈山車5輛〉

5月3日(祝)

※雨天順延

- 亀崎海浜緑地(神前町)
10時頃～:山車海浜曳き下ろし
11時半頃～:からくり人形
- 尾張三社(亀崎町10丁目)
16時頃～:山車曳き込み
からくり人形



5月4日(祝)

- 尾張三社(亀崎町10丁目)
9時頃～:警固行列
9時半頃～:棒締め
- 亀崎海浜緑地(神前町)
13時半頃～
- 神前神社(亀崎町2丁目)
14時半頃～:山車曳き廻し
16時頃～:からくり人形



乙川〈山車4輛〉

3月18日(土)

- 乙川八幡社(乙川殿町)
9時半頃～:向山神楽獅子・山車坂上げ
三番曳・からくり人形
13時頃～:山車坂下ろし
- 若宮社(乙川若宮町)
15時半頃～:山車曳き込み、三番曳
18時半頃～:宵宮、山車曳き出し



3月19日(日)

- 若宮社(乙川若宮町)
9時頃～:三番曳・からくり人形
11時頃～:山車曳き出し、
元業師曳き揃え
- 乙川八幡社(乙川殿町)
14時頃～:山車坂上げ、
三番曳・からくり人形
16時頃～:山車坂下ろし



下半田〈山車4輛〉

4月15日(土)

- 業葉神社(東本町2丁目)
13時半頃～:山車曳き込み、
からくり人形
- 山之神社(山ノ神町)
19時頃～:山車曳き込み



4月16日(日)

- 山之神社(山ノ神町)
12時半頃～:山車曳き込み
13時頃～:からくり人形
- 業葉神社(東本町2丁目)
17時頃～:山車曳き込み
- 半田運河(蔵のまち公園周辺)
19時頃～:山車整列
- 平和通り
19時半頃～:山車曳き別れ



半田市公共交通

観光にはバスの移動が便利です。
時刻表や路線図はバスロケーションシステムをご覧ください。



天候または新型コロナウイルス等の影響により中止・変更となる場合があります。最新情報は半田市観光協会ホームページをご覧ください。



3 岩滑新田〈山車2輛〉

4月8日(土)

- 神明社(平和町6丁目)
16時頃～:山車曳き込み
18時頃～:宵宮



4月9日(日)

- 神明社(平和町6丁目)
13時半頃～:山車曳き込み
15時頃～:神子舞・三番叟・餅投

4 上半田(ちんところ祭)〈山車2輛〉

4月8日(土)

※8日(土)宵宮は雨天及び荒天の場合
9日(日)同時刻に順延

- 住吉神社(宮路町)
12時半頃～:山車曳き込み
19時頃～:子供三番叟・ちんところ舟・花火*



4月9日(日)

- 住吉神社(宮路町)
11時半頃～:山車曳き込み
12時頃～:子供三番叟・ちんところ舟
- 半田赤レンガ建物(榎下町)
9時頃～:山車曳き込み ※その後90分ほど山車展示

2 岩滑〈山車2輛〉

4月8日(土)

- 新美南吉記念館(岩滑西町1丁目)
17時半頃～:南吉祭
(20時頃～:花火)
18時頃～
神子舞(雨天中止)

- 岩滑八幡社(岩滑中町7丁目)
21時半頃～:山車曳き込み

4月9日(日)

- 岩滑八幡社(岩滑中町7丁目)
7時半頃～:三番叟
9時半頃～:三番叟
11時半頃～:神子舞、餅投
18時頃～:山車曳き込み
- 岩滑中町交差点
17時頃～:山車大回転

8 板山〈山車4輛〉

4月15日(土)

- 板山公民館(板山町1丁目)
14時頃～:山車4輛曳き揃え、三番叟



4月16日(日)

- 八幡神社(神代町1丁目)
10時半頃～:山車1輛・三番叟

- 板山神社(板山町7丁目)
11時頃～:山車3輛曳き揃え・三番叟・神子舞

5 協和〈山車2輛〉

4月15日(土)

- 白山神社(白山町4丁目)
13時半頃～:山車坂上げ
17時頃～:山車坂下げ



4月16日(日)

- 白山神社(白山町4丁目)
13時頃～:山車坂上げ
16時頃～:山車坂下げ

7 西成岩〈山車2輛〉

4月15日(土)

- 成石神社(宮本町4丁目)
16時頃～:山車神社境内へ打込み
16時半頃～:からくり人形・巫女の舞・三番叟
20時半頃～:山車坂降ろし・曳き別れ



4月16日(日)

- 成石神社(宮本町4丁目)
14時頃～:山車神社境内へ打込み、巫女の舞・三番叟奉納
からくり人形
16時半頃～:餅投げ
17時頃～:山車坂降ろし・曳き別れ

6 成岩〈山車4輛〉

4月15日(土)

- 成岩神社(有楽町1丁目)
16時半頃～:山車の出会い(善六角)
成岩神社へ打込み
17時半頃～:木遣り・三番叟・巫女舞・大獅子小獅子の舞

4月16日(日)

- 成岩神社(有楽町1丁目)
10時頃～:山車の出会い(善六角)
成岩神社へ打込み
11時半頃～:木遣り・三番叟・巫女舞・大獅子小獅子の舞
19時頃～:山車曳き別れ(善六角)



市民のみなさんにお知らせしたい情報を拡大して掲載しています。

新美南吉没後80年「貝殻忌」

期間 3月18日(土)～22日(水)

3月22日、新美南吉は80回目の命日を迎えます。
様々なイベントを通して新美南吉を偲びましょう。



3月18日(土)

◆折花体験ワークショップ
時間 11時～16時 定員 40名(先着順)
場所 工作室 料金 500円

◆筑前琵琶コンサート
(筑前琵琶八洲流八洲会)
～新美南吉を偲び八十年～
時間 13時～14時
場所 図書室

3月19日(日)

◆歌とお話の会
時間 11時～11時30分 場所 図書室
◆音楽でたどる新美南吉の生涯
半田・安城連続レクチャーコンサート
時間 18時～20時 場所 雁宿ホール講堂
対象 小学生以下
定員 170名(1件の申込みは3名まで) 料金 無料
申込み 3月4日(土)から電話で新美南吉記念館へ(先着順)
※市報2月号で掲載した講演と同じ内容です。

追加公演決定!

3月21日(祝)

◆ネイチャーゲーム～自然の中で南吉を感じよう～

時間 10時～12時
13時～15時
場所 雁宿公園(小動物園西東屋受付)

◆AMI南吉を歌う

時間 10時～10時30分
13時～13時30分
場所 屋外休憩所



◆貝殻忌ウォーク

～ガイドと歩く文学散歩～

時間 10時5分～12時
場所 南吉の生家ほか
※要予約

◆南吉講談席

時間 13時30分～15時
場所 図書室



3月22日(水)「命日」 ※入館無料

南吉さんの命日。式典では「ストップモーションアニメーションごん」で兵十役の声優・入野自由さんによる朗読や、つばさ幼稚園の園児のみなさんのうたで南吉さんを偲びます。

◆式典

時間 10時30分～11時15分
内容 「泉」朗読(入野自由)
うた(つばさ幼稚園)
献花
場所 芝生広場
(雨天の場合エントランス)

◆蓄音機コンサート

時間 13時30分～14時
場所 図書室

◆紙ランプづくり

時間 13時～15時 場所 工作室
定員 30名(先着順) 料金 200円



3月18日(土)～22日(水)

◆南吉クイズ

※全問正解者は景品あり(中学生以下)
時間 9時30分～17時
場所 エントランス

※南吉クイズに参加すると、生誕110年特製缶バッジをプレゼント!(中学生以下)1月に「うさぎ」をさがしに生家にいこう」で配付した缶バッジを持って参加するといことがあるよ!

今年も南吉さんへのメッセージやイラスト、折り紙の貝殻を募集します。応募方法は、新美南吉記念館ホームページをご覧ください。
※イベント内容は、新型コロナウイルス感染症の影響により変更する可能性があります。

【問い合わせ・予約】

新美南吉記念館 〒475-0966 愛知県半田市岩滑西町 1-10-1 ☎ 26-4888



2023年は新美南吉生誕110年

令和4年度 半田市教育委員会表彰 受賞者



【問合わせ】 学校教育課 ☎ 84-0687

教育委員会では、教育や文化、スポーツなどの振興・発展に貢献した方を表彰しています。令和4年度の受賞者のみなさん(個人156名、団体7)を紹介します。(敬称略・順不同)

◇幼稚園・保育園

宮池幼稚園 村尾実咲
板山こども園 竹内愛莉

長根幼稚園

榎原希来、加藤朱莉

つばさ幼稚園

山本優歌花、村井里帆、澤田旺祐、田村日向子

◇小学生

半田小学校

信田美緒、舟橋遼、水口裕基、柴田悠玄、竹内綾、柴田蒼葉、堀井咲翔、大住虎生、鈴木朱乃

さくら小学校

林勇大、岩田花奈、石川琉楓、久網咲生、松本匠平、山内鉄生、新美想真

岩滑小学校

中村叶成、森岡魁生、前野朱音

雁宿小学校

川口結愛、中野実咲、榎原康太、榎原りほ

乙川小学校

稲葉悠人、新海令奈、村上里依紗、中村叶羽、山崎花愛、岩元道浩、西村玲音、稲葉麻友、村上舞

横川小学校

武知楓、森本芽依

乙川東小学校

加藤夏葵、榎原やよい、若松泰馳

亀崎小学校

間瀬真翔、武心遥、長嶋優和、星野暖翔

成岩小学校

蛭川実優、永井優衣、石黒友彩、早川青澄、大角菜摘、小栗優奈、安永彩夏、今村

宮池小学校

吉田彩那、酒井花、榎本吉田久、酒井薫、水谷和花、朔久、酒井葉、水谷和花、星野琉弥、高橋叶真、齋藤

板山小学校

岩田望亜、杉村真采

花園小学校

間瀬涼花、岡田琉生、清水美羽、上杉悠晟、渡久地朋己、下村心、長谷川

半田中学校

野原陸、清水友菜

乙川中学校

竹内朔、杉浦征典、新美創方

亀崎中学校

宮地潤、角谷麻佑子、原菜月

成岩中学校

篠瀬阿実、酒井野、小椋大和、軽部佑哉、家田

◇中学生

半田中学校

野原陸、清水友菜

乙川中学校

竹内朔、杉浦征典、新美創方

亀崎中学校

宮地潤、角谷麻佑子、原菜月

成岩中学校

篠瀬阿実、酒井野、小椋大和、軽部佑哉、家田

青山中学校

澤田依吹、澤田未来、原田雅玖、松本政宗、松本宗則、鹿庭紘時、三浦翔悟、山本

愛知教育大学附属名古屋中学校

高橋諒圭、安藤瑛介、石川玄太、石川湧登、今井楓、今瀬光希、岡村心春、木本

宮尾陽和、野村優名

佐野博希、関根豊彦、成田光一

半田商業高等学校

長尾琴音、羽山柚希

半田高等学校

梶恵里花

半田工科大学
鈴木龍人、岡戸大河、榎原

阿久比高等学校 白石煌煌

武豊高等学校 吉本響

星城高等学校 澤田大和

◇大学生

日本福祉大学

小島理恵

◇大学院

名古屋大学大学院

中島一哉

◇一般

池田真弓、木村和代、鯉江渡邊克巳

◇団体

乙川中学校ソフトテニス部
男子、青山中学校体操部男
子、半田高等学校ヨット部
男子、半田高等学校ヨット
部女子、半田商業高等学校
デュアルシステムコース有志
半田商業高等学校、知多中
部広域事務組合消防本部

合同開催された半田市ス
ポーツ協会表彰式の受賞者
はQRコードから
ご覧いただけます。



統一地方選挙 4月9日は、愛知県議会議員一般選挙の投票日です



【問合わせ】半田市選挙管理委員会 ☎ 84-0613 ▲市ホームページ

愛知県議会議員一般選挙が、3月31日(金)告示、4月9日(日)投票で7時から20時まで市内28か所の投票所で行われます。また、開票は同日の21時15分から市役所4階大会議室で行われます。
※告示日において半田市選挙区の立候補届出者数が定数(2名)を超えなかった場合は無投票となります。

投票できる方(選挙資格) 次のいずれにも該当する方

- ①平成17年4月10日以前に生まれた方
- ②市内に住所を有する方
(令和4年12月30日以前に転入届を提出し、引き続き住民基本台帳に記録されている方)

投票所入場券を郵送します

- ◆選挙資格がある方には、投票所入場券を郵送します。
- ◆投票所入場券は、世帯ごとに5名まで記載されています。
- ◆投票所へお越しの際は、切り離してお持ちください。
※投票日までに投票入場券が届かない場合、または紛失した場合でも選挙人名簿に登録されていれば投票できますので、選挙管理委員会までお問い合わせください。

選挙公報を配布します

選挙公報は、郵便受けへの投函などにより配布します。また、市内公共施設にも設置します。

車いすの必要な方へ

投票所には、車いすが配備されておりません。投票の際に車いすが必要な方は、事前に選挙管理委員会(総務課)までご連絡ください。

投票・開票速報

投票・開票状況は、市ホームページ(トップページ「注目情報」)に掲載しますので、ご覧ください。

住所移転された方へ

- ①県内の市町村に転入された方:転入の時期によって投票できる場所が異なります。
以下の表をご覧ください、お間違えのないようにしてください。
- ②県外へ転出された方:投票するまでに転出された方は、投票できません。

	届出の日	投票場所・投票の可否		
		新住所地で投票できる	旧住所地で投票できる	投票できない
他の都道府県から転入された方	令和4年12月30日以前	○		
	令和4年12月31日以降			○
県内の他の市町村から転入された方	令和4年12月30日以前	○		
	令和4年12月31日以降		○(※)	

※旧住所地での投票や新住所地での不在者投票の場合には、市町村長が発行する引き続き県内に住所を有する旨の証明書の提示または引き続き県内に住所を有する旨の確認申請を行い、引き続き愛知県に住所を有することの確認を受ける必要があります。期日前投票を行う際も同じです。

期日前投票

投票日に、仕事などにより投票できない方は、投票日前であっても、「期日前投票」ができます。また、投票所入場券の裏面に宣誓書が印字されていますので、期日前投票所の宣誓書としてご利用ください。

市役所期日前投票所(多目的ルーム1(1階))

期間 4月1日(土)～4月8日(土) 8時30分～20時

クラシティ期日前投票所(市民活動ルームA・B・C(3階))

期間 4月5日(水)～4月8日(土) 10時～19時30分

不在者投票

期日前投票以外で、次に該当する場合は不在者投票ができます。

- ①選挙人名簿登録地の市区町村(半田市)以外に滞在している場合
- ②不在者投票所の指定を受けた病院、老人ホームなどに入院または入所している場合
- ③投票日には選挙権を有するが、期日前投票を行おうとする日には選挙権がない場合(例えば、選挙期日前は18歳未満の方)
- ④身体に重度の障がいがあり、身体障がい者手帳の交付を受けている方で、別表に該当する場合

<別表 郵便による不在者投票ができる方>

障がいの種類	交付手帳名	身体障がい者手帳	戦傷病者手帳	介護保険被保険者証
両下肢・体幹		1級または2級	特別項症から第2項症まで	要介護5
移動機能				
心臓・腎臓・呼吸器・ぼうこう・直腸・小腸		1級または3級	特別項症から第3項症まで	
肝臓		1級から3級まで		
免疫				

代理記載(郵便による不在者投票)

④の該当者で次の方は、あらかじめ届け出た代理の方(選挙権のある方に限る)による投票用紙などへの代理記載をすることができます。

- ◆身体障がい者手帳に上肢または視覚の障がいの程度が1級と記載されている方
 - ◆戦傷病者手帳に上肢または視覚の障がいの程度が特別項症から第2項症と記載されている方
- ※④に該当し、郵便による不在者投票を行う方は、事前に交付を受けた「郵便投票証明書」が必要となります。

特例郵便等投票

新型コロナウイルス感染症により、宿泊・自宅療養等しているなど一定の要件に該当する場合は郵便を用いて投票を行うことができます。詳しくは、選挙管理委員会にお問合わせください。

※郵便による不在者投票及び特例郵便投票を利用される場合、投票用紙は4月5日(水)17時までに半田市選挙管理委員会(総務課)に請求してください。

投票所変更のお知らせ

以下の投票所を変更します。該当する投票区の方は、お間違えのないようお出かけください。

半田南投票区 山ノ神共集館 → 『西区区民館』(泉町111番地11)

新型コロナウイルス感染対策について

有権者の皆様が安心して投票できるよう、各投票所において感染対策を行います。

投票所で行う感染対策

- ◆消毒液の設置・定期的な換気
- ◆受付に遮蔽版の設置
- ◆投票記載台は間隔を空け、定期的な消毒
- ◆消毒済みの鉛筆の設置

有権者の皆様へのお願い

- ◆マスクの着用は個人で判断いただくことが基本となりますが、投票所では周囲の方へのご配慮をお願いします。
- ◆消毒液で手指の消毒をお願いします。(※アレルギー等で消毒が困難な方は、職員へ申し出てください。)
- ◆ご自身でお持ちの鉛筆、シャープペンまたはボールペンの使用も可能です。
- ◆体調に不安のある方は、職員へ申し出てください。

令和6年4月採用
半田市職員採用説明会



就職活動中の学生の方を対象に、採用説明会を開催します。先輩職員が仕事内容などをお話しします。

日時 (各日3回)

3月27日(月)・4月17日(月)

場所

市役所(4階) 大会議室

対象職種

事務職、土木技術職、幼児教育士

※幼児教育士は4月17日(月)のみ

定員 各回30名(先着順)

※幼児教育士は各回20名

申込み

3月7日(火)12時から市ホームページ

「半田市職員採用試験情報」

で検索)にある電子受付システム

でお申込みください。

問い合わせ

人事課 ☎84-0607

半田市議会議員
一般選挙立候補
予定者説明会



4月23日(日)執行の市議会議員一般選挙の立候補予定者説明会を次のとおり開催します。

日時 3月24日(金) 14時～

場所 市役所(4階) 大会議室

※出席者は、会場等の都合により1候補者あたり2人以内としてください。

問い合わせ

半田市選挙管理委員会(総務課内)

☎84-0613

精神障がい者医療費
助成制度が変わります



65歳未満の精神障がい者保健福祉手帳1級または2級をお持ちの方の保険診療分に係る自己負担額の医療費助成について、4月1日以降、償還払い(医療機関等の窓口で支払った後、市役所で還付申請)から現物給付(医療機関での窓口負担なし)に変更します。

対象となる方には、精神障がい者医療費受給者証を3月下旬に送付します。県内の医療機関等を4月1日以降に受診する場合は、保険証に添えて窓口で提示してください。なお、県外の医療機関等での受診は引き続き償還払いとなります。

※既に障がい者医療または母子・父子家庭医療の受給資格を取得されている方、生活保護受給中の方で医療券により医療を受けられる方については送付しません。

問い合わせ 国保年金課

医療福祉担当 ☎84-0652

3月26日(日)と4月2日(日)に住所変更手続き
などのため市役所を臨時開庁します



窓口が混雑する春先、引っ越しや婚姻などの住民異動にともなう手続きが、休日にもできるように市民課を始め6課を臨時開庁します。

日時 3月26日(日)、4月2日(日)

8時30分～12時

場所 市役所1階・2階
取扱業務

転入・転出・転居など住民異動にともなう業務(取扱業務一覧参照)

問い合わせ

市民課 ☎84-0632

臨時開庁での取扱業務一覧

課名	取扱業務
市民課	・住民異動届(転入、転居、転出、世帯変更など)の受付 ・戸籍届の受付 ・印鑑登録申請の受付、登録証の交付 ・住民票(広域交付除く)、印鑑登録証明書、戸籍証明などの交付 ・マイナンバーカードの申請、交付
地域福祉課	・住民異動届・戸籍届にともなう障がい者手帳、障がい者手当、各種支援サービスに関する手続き
高齢介護課	・住民異動届・戸籍届にともなう被保険者資格の取得、喪失などの手続き ・住民異動にともなう要介護認定に関する手続き
国保年金課	・住民異動届・戸籍届にともなう国民健康保険、国民年金、後期高齢者医療、子ども医療、心身障がい者医療、母子・父子家庭等医療の手続き
学校教育課	・住民異動届にともなう学区変更などの手続き
子ども育成課	・住民異動届・戸籍届にともなう児童手当、母子手当などに関する手続き

※他の市区町村などへの確認が必要な業務は、受付できない場合がありますので、事前に担当課へお問い合わせください。

新型コロナウイルスワクチンの接種期間のお知らせ



ワクチン特設ページ

【問合わせ】半田市新型コロナウイルスワクチン接種コールセンター
(全日9時～21時)

☎0120-228-567(通話料無料)

新型コロナウイルスワクチン接種は、3月31日までに受けてください。

ワクチン接種を希望する以下の方は、3月31日までに接種してください。

- ◇12歳以上で3回目以降の接種を希望する方
- ◇5歳から11歳で小児用ワクチン接種を希望する方
- ◇生後6か月から4歳で乳幼児用ワクチン接種を希望する方

2月14日時点で4月1日以降の新型コロナウイルスワクチン接種の方針については、引き続き自己負担なく受けられるようにすると示されていますが、接種対象者などが明確に示されていないため随時情報を更新します。最新情報は市ホームページをご確認ください。なお、半田市では、12歳以上の方の1・2回目接種は、現在、実施していません。

市営駐車場定期契約のご案内



雁宿駐車場

所在地 星崎町3丁目39番地

種類	条件	料金
パークアンドライド定期	5時から24時まで駐車可能	5,340円/月
全日定期	夜間を含むすべての時間で駐車可能	8,010円/月

※0時から5時は入出庫できません。

申込み・問合わせ 雁宿駐車場事務所 ☎24-8787

※職員常駐時間(10時～15時・年中無休)に電話で申込みください。(先着順)

クラシティ市営駐車場

所在地 広小路町155番地の3(5階駐車場)

種類	条件	料金
全日定期	夜間を含むすべての時間で駐車可能	12,000円/月

※23時から7時は入出庫できません。

申込み・問合わせ (株)はんだ賑わいビル開発 ☎26-7735

※9時～17時に電話で申込みください。(先着順)

中心市街地および鉄道駅周辺等の商業施設の新設・改装工事費の一部を補助します

商業施設助成事業応募者募集



市では、中心市街地と鉄道駅周辺等の商業活性化を図るため、対象区域を定め、半田商工会議所と連携し、商業施設の新設または改装工事をされる方に対する補助制度を設けています。ご希望の方は、半田商工会議所へご相談ください。半田商工会議所では、補助申請に限らず、創業に関する相談も受け付けています。

募集業種 小売業、サービス業、飲食業など

※夜間営業を主とするもの、風俗営業、貸金業、大規模小売店舗、チェーン店等は除きます。

募集期間 令和5年12月31日まで

※ただし、募集期間内であっても、予算の範囲を超えた場合はその時点で募集を締め切ります。

補助内容 新設 50～200万円 改装 25～50万円

補助率 2分の1以内

※補助額・対象業種は対象区域ごとに異なります。

選考 半田商工会議所内に設置する「商業施設助成事業審査委員会」による審査

申込み・問合わせ 半田商工会議所 ☎21-0311

就学援助制度のご案内



経済的な理由により就学が困難と認められる児童生徒の保護者に対して、給食費や学用品費などを援助します。

援助対象

- 次のいずれかに該当する方
- ◇市民税が非課税または減免されている方
- ◇児童扶養手当が支給されている方
- ◇生活福祉資金の貸付を受けている方
- ◇国民年金保険料、国民健康保険税が減免されている方
- ◇そのほか経済的に困り、教育委員会が援助を必要と認めた方

※所得基準目安

- 3人世帯 約280万円
- 4人世帯 約330万円
- 5人世帯 約360万円

申請受付

申請書に必要な事項を記入のうえ、在籍する各小中学校または学校教育課へ提出してください。

問い合わせ

学校教育課 ☎84-0688

国民年金学生納付特例のお知らせ



20歳以上の学生も国民年金に加入し、保険料を納付する義務があります。ただし、所得が基準額以下の学生の方は、申請により保険料の納付が猶予されます。

対象

- 大学、大学院、短期大学、高等学校、高等専門学校、専修学校、各種学校（一年以上の課程に限る）などに在学する20歳以上の学生であつて、所得が一定基準以下の方
- ※夜間・定時制課程、通信制課程の対象校もあります。

特例期間

4月〜令和6年3月

申請 4月3日(月)以降に学生証をお持ちのうえ、国保年金課で申請してください。

※毎年度申請が必要です。

※20歳になる方は誕生日前日以降申請できます。

※令和4年度に学生納付特例を受け、令和5年度も在学予定で申請された方は、4月初めに日本年金機構から学生納付特例申請書（ハガキ）が送付されます。引き続き申請を希望する方は、必要事項を記入のうえ、ご返送ください。

問い合わせ

国保年金課 ☎84-0653

「障がい者(児)タクシー料金助成利用券」と「高齢者タクシー料金助成利用券」の交付について



4月1日から利用できる各タクシー料金助成利用券は、3月16日(木)から交付申請の受付を始めます。交付を希望される方は、担当課で手続きをしてください。

券名	障がい者(児)タクシー料金助成利用券	高齢者タクシー料金助成利用券
対象	<ul style="list-style-type: none"> ◇身体障がい者手帳1級・2級の方 ◇療育手帳A判定の方 ◇精神障がい者保健福祉手帳1級の方 ※「高齢者タクシー料金助成利用券」との併用はできません。 	<p>世帯全員が市民税非課税で以下の①②のいずれかの要件に該当する方</p> <ul style="list-style-type: none"> ①要介護認定を受けた方で一定の基準に該当している方 ②65歳以上で上記①に準ずる状態の方 ※「障がい者(児)タクシー料金助成利用券」との併用はできません。 ※施設等に入所している方は対象外です。 ※②の要件については現地調査にて身体状況等を確認します。
助成内容	<ul style="list-style-type: none"> ・本人または生計を一にしている方が所有する自動車の自動車税(軽自動車税含む)の減免の適用を受けている方やこれから受けられる方は対象になりません。ただし、医療的ケアを要する方は、医師の意見書等により対象となる場合があります。 ・障がい者等の「バス特別乗車証」の交付を受けている方は対象になりません。 ・市民税等の滞納がある方は対象になりません。ただし、適切な納付誓約書の提出があり、確実な納付が見込まれると判断される場合は対象となります。 	<p>市指定のタクシー会社を利用した場合に基本料金の一部を助成します。年間24回分の利用券を交付します。</p>
申請方法	<p>身体障がい者手帳1級・2級の方で、市民税非課税世帯の方は、24回利用後に追加で24回分の利用券の交付を受けることができます。</p> <p>各種障がい者手帳をお持ちのうえ、地域福祉課で申請してください。 ☎84-0643</p>	<p>要介護認定4・5の方で、市民税非課税世帯の方は、24回利用後に追加で24回分の利用券の交付を受けることができます。</p> <p>各種障がい者手帳(お持ちの方のみ)をお持ちのうえ、高齢介護課で申請してください。 ☎84-0648</p>

「バス特別乗車証」からの切り替えについて

バス特別乗車証からタクシー料金助成利用券への切り替えを希望される方は、3月31日(金)までに地域福祉課で申請してください。なお、年度途中での切り替えはできませんので、ご注意ください。

「市民農園」利用者募集



利用期間 4月1日～令和6年3月31日（更新可）

募集区画（1区画約40㎡～48㎡）

◇西大矢知市民農園 5区画

◇岩滑高山市民農園 11区画

◇新宮市民農園 2区画

◇神田市民農園 6区画

※各農園の概要については、市ホームページをご覧ください。

応募資格 市内在住の方

使用料 年間10,000円

申込み・問い合わせ

3月9日(木)までに電話で産業課へ

☎84-0636

※応募多数の場合は抽選。

半田市農業委員会 委員及び半田市農 地利用最適化推進 委員の募集



7月19日に任期満了となる農業委員と推進委員を農業者、農業者が組織する団体等からの推薦及び応募により募集します。

募集人数

◇農業委員 11名

◇推進委員 5名

対象者

◇地域の農業者や農地事情に詳しい方

◇農業委員・推進委員と互いに連携して業務を適切に行うことができる方

◇市内に農地を所有しない等、農業に関して利害関係を有しない方1名以上を含む（農業委員）

任期 7月20日～令和8年7月19日

募集期間 3月22日(水)～4月21日(金)

8時30分～17時

申込み

推薦届または応募届に必要事項を記入のうえ、産業課へ提出してください。

※業務内容、報酬などの募集等要領、推薦届・応募届は産業課窓口または市ホームページ（ダウンロード可）にあります。

問い合わせ

産業課 ☎84-0637

消防団員を募集しています



市では、地域の防災ボランティアとして、男性、女性を問わず消防団員を募集しています。

応募資格

市内に在住または在勤する18歳以上の健康で防災やボランティア活動に関心のある方

活動内容

①災害時の消火・救助活動

②消火・防災訓練への参加

③地域で行われる自主防災訓練指導

④出初式等の消防団行事への参加

報酬等

①年額報酬 38,000円

②出勤手当（出勤内容に応じて支給）

③退職報償 200,000円（5年）

※その他、公務災害補償制度や制服、活動服等の貸与もあります。

問い合わせ

防災安全課 ☎84-0626

市営墓地をご利用の皆様へ



市営墓地使用者として登録のある方に今年度、使用状況確認の手紙を送付しています。届いていない方は、登録がされていない、住所変更がされていないなど、市で使用者の情報が正確に把握できていない可能性がありますので、環境課までご連絡ください。

現在、市営墓地の管理運営については、永続的な墓地経営や適正な墓地管理について課題があるため、管理料を含めた新たな制度設計を行っています。詳細は別途、使用者の皆様へお知らせします。ご理解、ご協

力をよろしく願います。
問い合わせ
環境課（リサイクルセンター内）
☎21-4001

飼い犬に狂犬病予防注射をしましょう



飼い犬を市へ登録している方には、「狂犬病予防注射のお知らせ（はがき）」を3月下旬に郵送しますので、ご確認ください。

子犬を飼い始めたばかりの方など、市へ飼い犬の登録をされていない方は、環境課窓口で登録手続きを済ませてください。

狂犬病予防集合注射の日時・開催場所・料金など詳細についてはお送りするはがきの他、市ホームページでもご確認ください。また、狂犬病予防注射は動物病院等でも接種できます。注射料金等、詳しくは動物病院等へお問い合わせください。

問い合わせ

環境課（リサイクルセンター内）
☎21-4001

はんだ市報 半田市ホームページバナー広告募集

市報とホームページを
セット申込みでバナー
広告料金が半額に!!

◆はんだ市報広告

【問い合わせ】企画課 ☎84-0605

掲載号 5月号～令和6年4月号 ※申込みは1号単位です。まとめた申込みも可能です。

発行部数 約40,000部

規格サイズ・掲載料

1種広告 横83mm×縦45mm 15,710円/1枠	3種広告 横175mm×縦265mm 157,160円/1枠
2種広告 横168mm×縦45mm 31,430円/1枠	4種広告 横175mm×縦265mm 209,520円/1枠



◆半田市WEBページ・バナー広告

掲載期間 令和6年3月31日まで

※掲載期間は1か月単位です。
まとめた申込みも可能です。

掲載位置 トップページ下段、インデックスページ
右側、末端ページ右側

枠数 10枠

規格サイズ 縦50×横180ピクセル

掲載料 10,470円/1枠

申込み 申込書に必要事項を記入のうえ、広告案を添えて、Eメール、FAXで企画課まで申込みください。
詳しくは、市ホームページ(「広告事業」で検索)をご覧ください。
☒ kouhou@city.handa.lg.jp FAX25-2180



3月1日から7日は火災予防に取り組みましょう

【問い合わせ】知多中部広域事務組合消防本部 予防課 ☎21-1491



令和4年中の知多中部管内(半田市、阿久比町、武豊町、東浦町)では、72件の火災が発生しました。火災による負傷者は5名、死者は0名です。昨年と比較して火災の件数は7件減少しました。少しの油断から火災は発生しますので、火気の取扱い等には、十分注意してください。

令和4年出火原因

- ◇1位 たき火
- ◇2位 火入れ
- ◇3位 配線機器
こんろ

たき火や火入れが原因で発生した火災の多くは、風の影響で大きく燃え広がったり、周囲の枯れ草などに火の粉が飛んだりしたことで発生しています。空気が乾燥して風が強いときは、屋外で火を使うことをやめましょう。また、多くの電気器具等を使用する際にコンセントの不足からタップを追加し、たこ足配線にしてしまうと、コンセントの電気の許容量を超え、コンセント自体が過熱し火災の原因になるので、絶対にやめましょう。

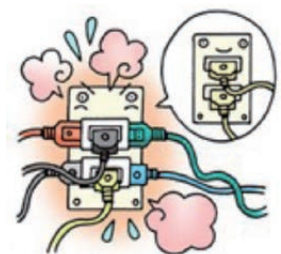

住宅用火災警報器の点検を実施しましょう

住宅用火災警報器は、火災をいち早く知らせてくれる機器です。きちんと作動するように、日頃の維持管理が大切です。

◇定期的に点検ボタン等で、メッセージや警報音が鳴るかの作動確認をしましょう。

鳴らない場合は、電池がきちんとセットされているかを確認し、それでも鳴らない場合は電池を交換してください。

◇機器には交換時期があります。概ね10年経った機器は、本体を交換しましょう。

※住宅用火災警報器の取付けの支援制度もあります。詳しくは、お問い合わせください。

催し

**半田運河
HOT OR
brunch
2023 Spring**



半田運河のほとりの穏やかな景観の中でリラックスして美味しいごはんや、お買い物、音楽・アートなどを楽しめる屋外イベントです。

時 3月19日(日)、4月9日(日)、5月7日(日)
10時～14時

場 蔵のまち公園×MIZUK AN MUSEUM周辺の運河沿い

問 半田市観光協会
☎ 32-3264

**レーシング
シミュレーター
体験**



シミュレーターの運転を通して、モータースポーツの楽しさを体験できます。映し出される映像で、実際のサーキットを走行している感覚も味わえます。

車の運転免許を持っていない

くても体験できます。

時 3月19日(日)

- ① 10時～10時30分
- ② 11時～11時30分
- ③ 12時～12時30分
- ④ 13時～13時30分

場 半田赤レンガ建物

共用サロン

対 小学1年生以上(身長120cm以上)

定 ※小学3年生以下は保護者同伴
各回4名(先着順)

料 500円/1人

申 KMR Racing
ホームページから申込みください。

問 半田赤レンガ建物
☎ 24-7031



**LEDで光る☆武将兜の
シャドウボックス
をつくらう**



子どもの日に向けて、武将兜の写真を重ねてシャドウ

ボックスを作ってみませんか。

時 4月2日(日)

- ① 10時～12時
- ② 13時30分～15時30分

場 半田赤レンガ建物
クラブハウスC

対 小学1年生以上

定 ※小学3年生以下は保護者同伴
各回12名(先着順)

料 500円/1人

申 半田赤レンガ建物ホーム
ページより申込みください。

問 半田赤レンガ建物
☎ 24-7031

**旧中笠家住宅
で春の写真を
撮ろう**



例年3月下旬頃から国の重要文化財「旧中笠家住宅」(天王町)の敷地内の桜やバラ、ツツジが咲き、春の写真撮影場所にぴったりです。

写真を博物館の窓口に見せに来てくれた方にオリジナルフォトアルバムをプレゼントします。

また、5月7日(日)まで、旧中笠家住宅の南面窓を、新美南吉の童話作品イラストで飾り付けしています。今年は南

吉生誕110年の記念の年です。ぜひご覧ください。

プレゼント期間

3月23日(木)～5月7日(日)

※フォトアルバムは、お一人様1冊限り。プレゼントは無くなり次第終了します。

※建物内、敷地内には入れませんので、柵の外側からご覧ください。車は近隣の有料駐車場をご利用ください。

場 博物館

時 4月7日(金)
5月12日(金)
6月2日(金)
10時～12時

問 博物館
☎ 23-7173

**思いを話しリフレッシュ
しよう「認知症
介護家族交流会」**



4月7日(金)
5月12日(金)
6月2日(金)
10時～12時

場 市役所(3階)
会議室303

対 認知症の方を介護している家族

料 無料
申 不要
問 健康課
☎ 84-0662

・広告・

樹木販売/草取から庭造りまで
ご希望にお応えします。
**見積無料
お気軽にどうぞ!**

設計 施工 管理 緑地庭園

愛知県造園建設業協会・知多緑化研究会・半田緑化研究会
有限会社サカキ園芸場
〒475-0828 愛知県半田市瑞穂町8-6-8
E-mail:sakakien@kind.ocn.ne.jp
◎インターネット販売/庭造り事例◎
http://www.sakakien.net

TEL(0569)21-2646 FAX(0569)22-3749

ナゴヤハウジングセンター 半田会場 広告

いつでも、どこでも、見たい時に

**オンラインで
モデルハウス
見学!**

(ビジットと発見!)
映像で見る! 7家づくり体験!
100秒ルームツアー

〒475-0867 半田市榎下町7 ☎0569-32-3660

総合型 地域スポーツクラブ



▲会員募集



▲運動教室(高齢者)



▲運動教室(親子)

中学校区ごとに5つのスポーツクラブが、小中学校のグラウンドや体育館を主な拠点として活動しています。幼児から高齢者まで多くの方がスポーツに親しめるようスポーツ教室などを開催しています。興味のある方は、お気軽に各スポーツクラブへお問合わせください。 ※事務員が常駐していないクラブがあるため、電話がつながりにくい場合があります。

半田中学校区

半田地区スポーツクラブ

岩滑東町5-80(半田中学校内)

☎23-8880 ✉ handa-sc@luck.ocn.ne.jp



地域に貢献できるスポーツクラブを目指し、各スポーツチームが活動しています。

高齢者かんたん体操教室

時 毎週日曜日(4月2日(日)～) 10時～11時

場 半田中学校

対 65歳以上

定 30名(先着順)

内 自立した生活を続けるための基礎体力を養う体操

料 6,000円/年

幼児・親子運動教室

時 毎週土曜日(4月8日(土)～) 10時～12時

場 半田小学校

対 3歳～小学生とその保護者

定 120名(先着順)

内 ボール投げ、筋力運動、跳び箱、鉄棒、縄跳び、トランポリン、スラックラインなど

料 3,000円/子ども1人(年間)

青山中学校区

青山スポーツクラブ

青山5-6-1(青山中学校内)

☎070-2034-6388 ✉ aoyamasc@theia.ocn.ne.jp



スポーツを通じて「子どもたちの笑い声があふれる街づくり」を目指し、各スポーツ活動を行っています。

シニア楽しいスポーツ教室

時 第2日曜日午前(5・7・3月)

第3土曜日午前(4・6・9・10・12・2月)

場 青山公園芝生広場・花園小学校・公民館

対 65歳以上

定 20名(先着順)

内 楽しみながらできる運動

料 300円/1回

親子で楽しく頑張るスポーツ教室

時 第2日曜日午前(10・12月)

第3土曜日午前(5・7・9・11・1・2月)

場 青山公園芝生広場・花園小学校・公民館

対 年少児～小学2年生とその保護者

定 25組(先着順)

内 道具を使って体を動かす運動など

料 300円(保険代込)/1回

• 広告 •

市報見た方
5%OFF!!

張替します!
外壁塗装やリフォームも
住まいの事を張替本舗半田店

襖 障子 網戸 畳

☎ 0120-947-308

見積無料 半田市富士ヶ丘6-121

KANAZAWAYA

住まいのリフォームエネルギーショップ

Tejima わが家のホームドクター

プロバングス 東邦ガスエネドゥ! リフォーム
宅配ミネラルウォーター 半田市上下水道指定工事店

手島ガス住設株式会社

〒475-0922半田市昭和町3-28 FAX:0569-22-6786 E-MAIL/gas@tejima.co.jp

☎ 0120-0569-07 てじまがす 検索

亀崎中学校区

スポーツクラブYOUKI

亀崎高根町5-40(亀崎中学校内)
☎28-6464 ✉ youki@titan.ocn.ne.jp



スポーツを通じて異世代間の交流、子どもたちの健全育成を地域ぐるみで行っています。

YOUKIわくわくスポーツ塾

時 第2・4金曜日(4月14日(金)～)
場 亀崎中学校
対 65歳以上
定 20名
内 誰でも気軽にできるスポーツ
料 500円/月

親子のスポーツ教室

時 毎月第3日曜日(4月16日(日)～)
場 亀崎中学校
対 3～6歳児とその保護者
定 15組(先着順)
内 親子で楽しめる運動
料 500円/子ども1人1回

乙川中学校区

一般社団法人 乙川スポーツクラブ

大池町3-1(乙川交流センターニコパル内)
☎29-2005 ✉ okkawa-s@japan-net.ne.jp



地域のあらゆる世代のために楽しいスポーツクラブの創造を目指しています。文化部事業にも力を入れ、高齢者や子育て中のお母さんを対象とした講座も行っています。

シニアのためのスポーツ教室

時 前期:毎週月曜日(5月8日(月)～7月10日(月) 14時30分～16時)
後期:月2回月曜日(9月4日(月)～1月29日(月) 14時～15時30分)
場 乙川交流センターニコパル
対 60歳以上 **定** 25名(先着順)
内 健康を維持するための軽運動
料 300円/1回

親子のスポーツ教室

時 日曜日(4月2日(日)～3月31日(日)の内20回)
場 横川小学校および乙川交流センターニコパル
対 年中児～小学2年生とその保護者
定 50組(先着順)
内 ゲーム感覚の遊びを取り入れた運動など
料 無料(乙川スポーツクラブへの入会が必要)

成岩中学校区

NPO法人ソシオ成岩スポーツクラブ

昭和町3-8(成岩中学校内, NARAWA WING)
☎26-7771 ✉ narawa@themis.ocn.ne.jp



クラブ設立当初より「街ぐるみの部活動」を標榜し、昨年より経済産業省から「未来のブカツ」実証事業者の一つに選定され、「新しい放課後ビジョン」の構築に取り組んでいます。

現在2,993人の協賛会員(ソシオ)に支えられ、地域の方々のご支援の下で、地域の子どもの成長を応援するクラブでありたいと努めています。

• 広告 •

独身のお子様の結婚相談承ります
お子様を結婚に導くための無料相談会開催中



お子様の結婚に関するお悩み、プロの仲人がお答えします。

まずはお気軽に仲人にご相談下さい

☎052-253-6636

結婚相談所 ムスベル

耐震診断・補強 下水切替工事

愛知県不適住宅耐震診断員 2名 在籍

半田市下水道指定工事店

お見積は無料です!
(株) まちづくり

住まいのプロ 一級建築士事務所

〒475-0925 半田市宮本町6-208-4

E-mail: info@machidukuri.biz

https://machidukuri.biz

TEL(0569)23-3335

FAX(0569)23-3394



催し

半田空の科学館
イベント情報



◇星見会スペシャル「水星をさがそう!」
任坊山公園から太陽に近く
で見ることが難しい水星探し
に挑戦します。

時 4月8日(土)、9日(日)
18時～19時30分
場 任坊山公園芝生広場
(悪天時は中止)

料 無料
申 不要

◇4月の星見会「春の星空散歩」
星座早見盤を使って春の星
座を探したり、色々な天体を
望遠鏡で観察します。

時 4月22日(土)
19時30分～21時
場 半田空の科学館
定 60名(先着順)

料 3歳～中学生200円、
高校生以上300円
申 3月10日(金)9時から電話
または直接半田空の科学館
窓口へ

◇大人のための観望会「星空
パーティー」
毎月第2、第4金曜日に大

きな望遠鏡で天体を観察して
星空を楽しみます。おひとり
さまざま大歓迎です。

時 4月14日、28日、5月12
日、26日、6月9日、23日、
7月14日、9月8日、22日
19時30分～20時30分
場 半田空の科学館
対 高校生以上

定 各日5名(先着順)
料 300円
申 開催日の前月10日9時か
ら電話または直接半田空の
科学館窓口へ

◇星見会プレミアム(前期)
「レッツチャレンジ望遠鏡」
1グループで1台の望遠鏡
を貸し切り。スマホで月を写
したり、望遠鏡を操作して
色々な天体を観察します。

時 4月29日(祝)、5月28日(日)、
6月25日(日)、7月22日(土)、
8月25日(金)、9月23日(祝)
19時30分～21時
場 半田空の科学館
対 2～6名の家族や友人

定 各日3組(先着順)
料 ※初参加優先
1,100円/1組

申 開催日の前月10日9時か
ら電話または直接半田空の
科学館窓口へ

半田空の科学館
☎ 23-7175

半田市
春の花まつり



時 3月10日(金) 10時～16時
場 市役所1階 市民ロビー

◇フラワーアレンジメントの即売
◇切り花、観葉植物などの即売
◇抽選会(お買い上げ1,500
円につき、抽選券1枚進呈)
場 あいち知多農業協同組合
半田営農センター
☎ 27-7851



第38回
知多工芸展



知多半島で活躍する工芸作
家(陶芸・桐塑人形・染織な
ど)の作品を展示します。

時 4月22日(土)～6月4日(日)
場 博物館 特別展示室(2
階)、展示コーナー(1階)
料 無料
場 博物館 ☎ 23-7173

愛知労協
知多支部
写真大会



時 4月1日(土)
9時30分～14時
※雨天の場合4月2日(日)
場 雁宿公園
対 愛知労協知多支部加入
組合員と家族、知多半島在
住・在勤の家族

※優秀作品には表彰状と記念
品、幼児・小学生の方には
参加賞を贈呈します。
料 無料
申 不要
※当日会場に直接お越しくだ
さい。

場 愛知県労働者福祉協議会
知多支部事務局
☎ 21-4032

● 広告 ●

外壁 屋根 塗装
ぎつねペイント
お見積り無料 雨漏り・ドローン調査



知多半島の未来と安心と笑顔を共に創る
知多半島未来創造株式会社
0120-481-828
「知多半島未来チャンネル」You Tube
絶賛上映中!

BOAT RACE とくがめ 開催日程

<http://www.boatrace-tokoname.jp>

レース名	開催日
第4回サンゴくんカップ	3月3日(金)～6日(月)
スポーツニッポン杯争奪 第39回英傑戦	3月10日(金)～13日(月)
トランスワードトロフィー2023	3月18日(土)～22日(水)
ボートピア川崎 開設記念競走	3月25日(土)～28日(火)

*市では常滑競艇場で年24日間のレースを開催し、その収益を市民サービス向上の財源として活用しています。

募集

令和5年度
博物館友の会
会員募集



友の会は、6つの部会に分かれて活動を行っています。毎年12月には、各部会の活動の様子を紹介する作品展を開催しています。

定 (先着順)

- 拓本部会 希望者全員
 - はたおり部会 4名
 - 染色部会 6名
 - 陶芸部会 募集なし
 - 古文書部会 希望者全員
 - 歴史部会 希望者全員
- 料 1,000円/年
- 申 3月21日(祝)から、直接博物館窓口へ
- 問 博物館 ☎23-7173

老人クラブ
会員募集中!



趣味の活動をしたい方、仲間を見つけた方、地域のために活躍したい方など、老人クラブに入会してみませんか。市では約80のクラブに3,800人を超える会員が

所属しています。ゲートボールや囲碁将棋、健康大会などの様々な趣味の活動や、地域貢献活動として青色防犯パトロール、児童の登下校見守り、公園や神社の草取り・清掃などを行っています。

※ おおむね60歳以上の方

申問 半田市社会福祉協議会
☎23-7361



道路計画に
関する意見を
募集します



愛知県では、知多地域と西三河南部地域とをつなぐ名古屋三河道路の計画づくりにあたり、地域の皆様からご意見を募集します。

ご意見は、タイトルのQRコードよりウェブサイトにアクセスしていただき、ご回

答ください。また、無作為に抽出した皆様に、名古屋三河道路の調査票を送付します。ご協力をお願いします。

問 愛知県道路建設課
☎052-951-0837

講習・講座

講演会「半田文化史玉手箱
〜酢造りと
すし文化〜」



招鶴亭文庫の小原氏を講師にお招きし、古文書等から「半田の酢造りの歴史」や「すし文化との関わり」をご紹介します。

時 3月19日(日)
14時〜15時30分

場 図書館本館2階
第1会議室

※ 中学生以上の方

定 20名(抽選)

料 無料

申 3月11日(土)19時まで

電話または直接図書館本館窓口へ
☎23-7171

初心者向け&
プチ経験者向け
赤レンガドローン教室



トイドローンの仕組みを学んで、飛ばしてみよう。

時 3月19日(日)

- ① 10時〜10時30分
 - ② 11時〜11時30分
 - ③ 13時〜13時30分
 - ④ 14時〜14時30分
- 場 半田赤レンガ建物
クラブハウスB

※ 小学1年生以上
※ 小学3年生以下は保護者同伴

定 各回5名(先着順)
500円/1人

申 半田赤レンガ建物ホーム
ページより申込みください。

問 半田赤レンガ建物
☎24-7031

ともに、ずっと元気で幸せな毎日を送るための準備を始めませんか。

時

◆ 4月20日(木)「健康づくり講座」
座る生活から考える認知症〜

◆ 5月18日(木)「住み慣れた街で自分らしく暮らす〜みんなで考える認知症〜」

◆ 6月15日(木)「バルーンアートの魅力を体験する」

◆ 7月20日(木)「自分なりの最高の葬式〜生き方と死に方〜」

◆ 8月17日(木)「ボッチャで遊ぼう」

◆ 9月21日(木)「パステルで心を自由に表現する」

場 雁宿ホール
第3会議室他

定 各回20名(先着順)

料 1,000円(6か月分)
※ 6月のバルーンアートは別途300円かかります。

申問 3月17日(金)9時から電話で半田市社会福祉協議会ボランティア地域ささえあいセンターへ
☎25-0002

いきいき
セカンドライフ
講座



セカンドライフを楽しむためのさまざまな活動を知ることとは、外出意欲を高め、介護予防、生きがいづくり等につながります。出会った仲間と

市政ニュース

情報コーナー

催し

募集

相談

講座など

開館情報・当番表

講習・講座

シニアデビュー
講座「はんだ
陶芸教室」



陶芸でシニアデビューをしませんか。

新しい趣味と新しい仲間で充実した生活を送りましょう。

時 4月8日～9月23日の第

2、4土曜日

13時～15時

場 半田市陶芸作業所

(岩滑高山町5-88-19)

対 市内在住の60歳以上の初心者の方

定 10名程度(抽選)

料 5,100円(12回分)

申 3月20日(月)までに住所・

氏名・年齢・連絡先を記入

のうえ、電話、FAX、E

メールで健康課へ

☎84-0662

FAX 25-2062

✉ kenkou@city.handa.lg.jp

lg.jp

※受講決定者には書面にてお知らせします。

地球温暖化セミナー

ゼロカーボンシティはんだを実現するため省エネの徹底や再エネの更なる活用を目指し、地球温暖化セミナーを開催します。



●市民向け●

◇エコライフセミナー ～地球温暖化とわたしたちの暮らし～
地球温暖化をテーマとした全3回シリーズのセミナーを行います。脱炭素時代の新しい暮らし方について、いっしょに考えてみませんか。

時内

- 第1回 3月4日(土) 10時～11時45分
「気候危機とライフスタイルを考える」
- 第2回 3月11日(土) 10時～11時45分
「エコな移動を考える」
- 第3回 3月18日(土) 10時～11時45分
「電気を賢く安く使うには」

場 半田市リサイクルセンター事務棟2階 大会議室
定 30名程度(先着順)
料 無料



●中小企業向け●

◇省エネセミナー
省エネをテーマとした、知ればトクするポイントや、企業経営に役立つ知識や技術を紹介します。希望者には省エネ個別相談会を実施します。

時内

- 第1回 3月3日(金) 14時～16時30分
 - 第2回 3月10日(金) 14時～16時30分
- ※内容はどちらも同じです。

場 半田市リサイクルセンター事務棟2階 大会議室
料 無料

申 FAXまたはEメールで環境課へ
FAX 21-6405 ✉ kankyuu@city.handa.lg.jp
問 環境課 ☎ 21-4001

みんなのひろば

半田市観光ボランティアガイド養成講座
受講生募集

半田市を訪れる観光客のガイドや、学校での「郷土学習」支援などを行う観光ボランティアガイドの養成講座を行います。

時 4月～3月(月に2回程度)

開講 4月25日(火) 19時30分～21時

料 3,000円(観光施設利用料含む)

申 4月18日(火)までに申込用紙を半田市観光協会へ提出

※申込用紙は公民館、図書館などに置いてあります。

問 NPO法人半田市観光協会

☎ 32-3264 ✉ info@handa-kankou.com

ハートフルフェスタを開催します

時 3月25日(土) 10時～16時

場 半田赤レンガ建物

対 どなたでも 料 無料

内 心温まるマルシェを開催いたします。ぜひ足を運んで頂けますと幸いです。

問 ハートフルフェスタ実行委員会

☎ 090-5615-1938 渡邊

イベント・講座情報募集中!!

申込方法 掲載申請書を企画課へ
(FAX・Eメール可)



災害情報案内ダイヤルが
変更になりました



「消防車が走行しているけど近くで火災?」「サイレンの音が聞こえたけど、どこで火災が発生しているの?」などの火災の発生情報を提供するサービスとして『災害情報案内ダイヤル』というものがあります。火災の発生情報について知りたい場合は、次の電話番号(☎20-0088)へ問い合わせると情報を得ることができます。

問 知多広域消防指令センター ☎ 20-1119

ごん吉くんレポート

第65回

～南吉よもやま話～

東京外語卒業の寄せ書きから



2023年は新美南吉生誕110年

3月は卒業の季節ですね。昭和11年、新美南吉は東京外国語学校を卒業しました。南吉の卒業アルバムには友人たちからの寄せ書きが残されています。「新美さん!別れたのちも丈夫で暮してくれ!! 伊勢恭輔」在学中に体調を崩し、岩滑で一時静養したこともあった南吉を心配してくれたのでしょう。この年の冬は記録的に雪が多く積りました。社会情勢も厳しく、南吉もなかなか就職先が決まりません。さらには二・二六事件が発生。現場に近かった東京外語の卒業試験は中止になりました。陸軍青年将校達がクーデターを起こし、国会議事堂や首相官邸周辺を占拠したのです。寄せ書きには、「今朝は皆殺されて了った 中島整 昭和十一年二月二十六日 雪」という言葉もあります。そんな不安な状況下、南吉は友人達のアルバムに次のような言葉を寄せました。

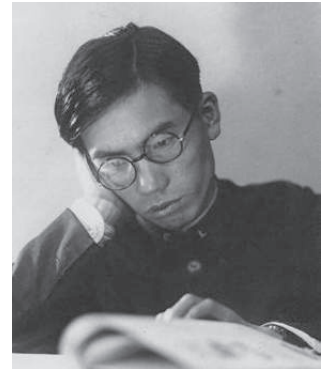

東京外語時代の南吉

- ・情熱よ冬は星のごとく／夏は螢のごとく／ほのかにも青くきらめけ 新美正八
- ・鳥がとびたつのはがけっぶちや／梢や塔の頂からばかりではない／地上のあらゆる点からとびたつ／何故なら鳥にはとぶ意志が／あるから 新美

これらの言葉は厳しい状況下でも将来への希望を失わず、静かに意欲を持ち続ける若い南吉を感じさせます。卒業後再び体調が悪化し帰郷した南吉は、順風満帆とは言えない生活を送りました。東京から飛び立っていたならば、南吉は今とは違った形で知られていたかもしれません。しかし彼の言葉通り、あらゆる場所から飛び立つ意志があったからこそ今の南吉があるのでしょうか。

はんだ市報を
スマホやパソコンで!

市では、スマホで「はんだ市報」が読めるアプリ「マチイロ」への配信を行っています。スマホではんだ市報を簡単に読むことができ、発行日に端末へお知らせが届きます。(プッシュ通知)また、写真などもカラーで見ることができます。



ご利用方法

「マチイロ」のダウンロード(無料)



iPhone の場合

APP Store から「マチイロ」と検索し、ダウンロード



Android の場合

GooglePlay から「マチイロ」と検索し、ダウンロード

企画課
☎84-0605

半田市公式インスタグラム!

インスタグラムアプリにて半田の景色やイベント情報、観光情報、グルメ等の写真を投稿しています。1月から市内の学校に通う学生と一緒に写真を投稿しています。ぜひアプリのダウンロード、フォローをお願いします。

インスタグラムアプリのダウンロード



iPhone の場合



Android の場合



LINEで市の情報をキャッチしよう!

市では、市政情報やイベント情報をはじめ、様々な情報をLINEで配信しています。登録は以下の方法で簡単にできますので、ぜひご登録ください。

半田市公式LINEアカウントの登録方法

- ①LINEの「ホーム」画面で右上の「+」のアイコンを押します。
- ②「QRコード」を選択
- ③QRコードリーダーに右のQRコードをかざしましょう。
- ④登録完了です!



令和4年 ふるさと納税寄附 (2022年1月～9月)

全国のみなさまより、半田市へのご寄附を賜り誠にありがとうございます。

2022年10月～12月の寄附については、4月号にて掲載予定です。

※寄附内容の掲載許可をいただいている方のみ載せています。(敬称略)

●市長におまかせ●

森智弘・南大地・金子研一・金子元英・小菅幸雄・中村政雄・佐藤俊一・井澤仁一・大屋敷英樹・大草祐加・台直樹・徳重政明・竹内利也・上田修司・浅倉康之・岡本憲司朗・横尾貞治・蒲原勝・熊谷昌崇・道幸由香里・西峯太司郎・長谷川一夫・久保田賢太郎・鈴木孝使・高見憲・久保文子・岡田高・林直之・小柳秀光・藤本典幸・和田明弘・農田慎・平塚友宣・坂下輔・小川みどり・二反田真吾・大鹿千恵・松田隆裕・碩伸一郎・岡崎利治・根立崇弘・野々村勉・伊東真由美・土屋拓郎・木村敏幸・知留間友理・安井沙織・石川早苗・谷口繭・武部和樹・田本貴子・菅野毅彦・谷野恵子・藤原耕一・内山高行・竹内巨弘・國谷幸佑・菅野晃司・岩田和代・村松輝紀・大草孝之・森口達生・楠本玲実・伊藤紀彦・武田真典・平川誠二・遠藤健一・魚橋悠紀・竹田茂穂・落合将起・鳥居靖之・杉本和也・開発龍一・都築渚・先名比都恵・合田美也子・増田等・沼倉佳・林正樹・矢澤真由美・加藤博司・永田慎司・辻利彦・杉山純也・土田建一・成田謙介・古田伸夫・山形研一郎・楠橋佑樹・名村采・宮島和宏・吉岡則行

●地域福祉の増進に関する事業●

林武仁・稲垣チエミ・宮田美和子・高須賀華奈江・西川絵里香・藤原佳代子

●子育て支援に関する事業●

坂井靖夫・榊原秀一・宮崎聡・高橋良太・筒井大介・馬淵正敏・森智弘・飛田佳政・金澤亜錦・大沢瑛里奈・川合完治・庄子正広・橋本安奈・榎尾和洋・原康樹・石黒敏明・円谷善行・久保田良平・馬場俊行・鈴木健二・大石俊家・小林勇貴・富田啓介・藤本淳也・水野博・小山克己・浜野陽一・岡本謙一・下平昌子・松村圭一郎・宮本健志郎・長谷川一夫・鈴木毅・池田昭・坂本光司・内山雅春・河田芳徳・野瀬恵美・古賀映志・佐々木早紀・内川朋子・本田真也・高木賢一・内藤久仁春・岩崎由香里・藤木大輔・渋谷憲彦・富海智・中原康次・伊藤寧孝・田中尚志・筒井信道・愛甲宜代・米澤昌紘・上田ちはる・松岡万征・矢嶋和子・橋本裕未・中地絹子・松本芳也・松井聡・ASAKURAKAZUTOSHI・城元達也・稲熊夏樹

●障がい者福祉増進に関する事業●

三輪慶一・石黒宗登・伊藤美恵・横山昌那・佐藤伸二・浅井智恵美・田村桃子・徳村直樹・金久英昭

●高齢者福祉増進に関する事業●

秦誠宏・河本江津子・森啓介・柏原利成・伊田厚玉・村松一浩・川嶋昭臣

●新美南吉の文学を顕彰する事業●

山下大介・平野智一・南英雄・大見博昭・野村昭子・杉浦正敏・神田一孝・堀越麗生・石川恵深・石川由宇・川嶋昭臣・天草千晶・田中秀明・小畑歩夢・林真紀・多田豊・井奥成彦

●半田赤レンガ建物に関する事業●

原田喜勝・三澤優・伊藤哲央・吉井大輝・紙尾宏

●環境保全に関する事業●

早稲田絢哉・平野正芳・今井隆・川嶋昭臣・舟橋洋平・森山知是・三浦弘稔・小松拓也・大西拓也・上江昌弘・宮正行・加藤哲

●緑化事業の推進に関する事業●

帆足公一・久保美穂・福林秀幸・武田敦・宗光寿

●観光振興に関する事業●

森智弘・澤康幸・高橋由憲・畑谷萌・矢田晋也・東裕美・篠木信敏・吉井大輝・足立久典・清水宏将

●国際交流に関する事業●

森智弘・足立久典

●半田病院に関する事業●

森智弘・高橋富美子・森下説子・石澤直樹

●文化財の保存継承に関する事業●

山中隆太郎・新里幸枝・三ツ木健之・福嶋公道・加藤誠

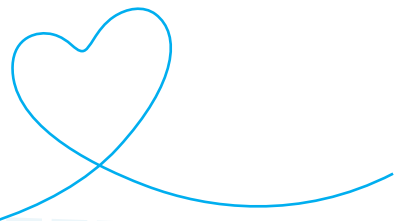

乙川小学校150周年記念 乙川オリジナル和菓子『乙(おと)オーレ』販売中!

乙川小学校の児童が、開校150周年を記念して乙川地区の和菓子店と連携し、地域の自慢となる和菓子「乙(おと)オーレ」を商品化しました。

商品化にかかわった児童は、「乙川といえば、乙オーレ」となってほしい。「乙川だけではなく、半田の名物になってくれたら嬉しい。」と話してくれました。

「乙オーレ」は、乙川地区の和菓子店で販売されていますので、ぜひ一度食べてみてください。



半田中学校 架け橋スイーツプロジェクト

半田中学校3年1組の生徒が「地域のために自分たちができること」をテーマに、市内4企業の商品を組み合わせたスイーツを考案しました。商品は3月26日(日)に半田赤レンガ建物で開催される赤レンガマルシェで生徒自ら販売をします。統括ディレクターを務める生徒の松村さんは「半田市を今よりもっと広い世代から好まれるまちにするため、企業と企業、地域と人がつながる架け橋になりたい」と思い、準備を進めています。」と話してくれました。



知ってる? 成岩系ユーチューバー

成岩地区の魅力 You TubeなどのSNSで発信する「成岩系ユーチューバー」が活動しています。一昨年から延べ11組が活動しており、これまでに約100本の動画が投稿されています。芸能プロダクションワタナベエンターテインメントの平野泰新さん(半田市PR大使)や町田こーすけさんにご協力いただき、楽しいコンテンツ作り励んでいます。

成岩系ユーチューバーの雄姿をご覧ください♪



公共施設の開館情報(4月)

施設名	開館時間	休館日
図書館(本館)	10時～19時	3日(月)・10日(月)・ 17日(月)・24日(月)
亀崎図書館	10時～18時	
博物館	10時～18時	
新美南吉記念館	9時30分～17時30分	3日(月)・10日(月)・ 11日(火)・17日(月)・ 24日(月)
半田赤レンガ建物	9時～17時 カフェ&ビアホールは 10時～21時 ※17時以降は予約のみ (ラストオーダー20時30分)、 クラブハウスは22時まで	なし
空の科学館	9時～17時	10日(月)・17日(月)・ 24日(月)
半田市体育館	9時～21時30分	17日(月)・24日(月)
青山記念武道館	9時～21時30分	なし
半田福祉 ふれあいプール	平日 13時～21時 土日祝 10時～21時	3日(月)・10日(月)・ 17日(月)・24日(月)
雁宿ホール	9時～22時	17日(月)・18日(火)
アイプラザ半田	9時～21時30分	10日(月)・24日(月)
市民交流センター	9時～22時	26日(水)
子育て支援センター	9時～17時30分	
クラシティ パスポートセンター	月～金 9時～17時 日(交付のみ) 9時～12時	1日(土)・8日(土)・ 15日(土)・22日(土)・ 26日(水)・29日(祝)

表紙のことば



今回の表紙は、半田市有脇町出身のプロ野球選手石川昂弥さんです。今シーズン、石川選手が1軍で活躍できるようみんなと一緒に応援していきましょう。石川選手の頑張る姿を2ページからの特集インタビューで紹介しています。ぜひご覧ください。

人口と世帯

2月1日現在

	前月比▼
総人口	117,664人 - 83
男性	59,400人 - 26
女性	58,264人 - 57
総世帯数	52,670世帯 + 9

4月～1月のごみ量

前年同期間量▼

ごみ総排出量	22,901t (24,008t)
1世帯1日あたり	1,047g (1,070g)
1人1日あたり	469g (473g)

資源の排出には、公共資源回収ステーションをご利用ください。

緊急医療機関について (4月)

【受付時間】 ●平日:19時～21時 ●土曜(内)14時～16時(11月～2月の冬期のみ実施)
●日曜・祝日:(内)、(外)、(整)、(耳)、(泌)、(脳外)、(産)、(眼) 9時～12時
※**発熱や風邪症状などがある場合は、事前に医療機関へ電話し、スタッフの指示に従ってください。**なお、緊急医療機関が変更となる場合や台風等により、やむを得ず休診する場合があります。当日、半田市医師会ホームページで、緊急医と診療科目の確認やお電話等しううえで受診してください。また、次の電話窓口もご利用ください。
●愛知県救急医療情報センター ☎ 28-1133
●愛知県小児救急電話相談 (19時～23時) ☎ #8000または ☎ 052-962-9900
●歯科診療は、日曜日・祝日の9時～13時に半田歯科診療センターで行っています。 ☎ 23-2636

水道修理事業(緊急時のみ)について (4月)

【水道修理】 敷地内で緊急な漏水の修理等が必要な場合にご相談ください。それ以外は、半田市指定工事業者からお選びください。修理費用は原則、お客様の負担となります。

緊急医療機関	日(曜)	水道修理事業・電話番号(カッコ内は夜間)
	1(土)	(有)山本設備 27-7835
(内)杉田医院 22-0571 (整)結生クリニック 20-3777 (産)ふたばクリニック 20-5000	2(日)	さくら設備 23-1851
高須内科 28-5888	3(月)	(株)アスク 29-3030 (29-0800)
林医科歯科医院 21-1399	4(火)	(株)知多土木 25-7400
知多クリニック 21-0052	5(水)	(有)エコウテック 23-6057 (090-4191-1352)
せいしろう循環器内科クリニック 89-7501 竹本クリニック 24-7722	6(木)	蛭川設備 21-9631
	7(金)	(有)マルセイ 28-0476
	8(土)	(株)たいら設備 29-0889
(内)キッズランドクリニック 24-1146 (耳)たけうち耳鼻咽喉科 21-1133 (産)半田病院 22-9881	9(日)	手島ガス住設(株) 22-3211
はんだ脳神経内科クリニック 26-5700 住吉町クリニック 32-2121	10(月)	(株)高橋設備 84-3732
みずのファミリークリニック 32-6001	11(火)	トキワ設備工業(株) 28-4833
高橋医院 28-0567	12(水)	(株)ケイズプランニング 89-6940
半田クリニック 23-1155	13(木)	(株)スザワ 28-1596
	14(金)	(有)知多環境開発 24-8657
	15(土)	(株)伊東設備 26-7253
(内)石川医院 21-0606 (眼)新美眼科医院 21-0155 (産)藤田病院 21-0951	16(日)	(株)武知工業 89-0427
間瀬医院 27-5166 かみいけクリニック 29-3100	17(月)	(株)サカエ水道設備 47-6802
星崎ちやや糖尿病内科 23-0808	18(火)	あい住宅設備 090-7023-2052
都築医院 28-0566	19(水)	(株)神谷設備 47-8581 080-9723-4475
あいクリニック 89-9973	20(木)	(有)片桐浴槽店 23-6280
	21(金)	(株)豊田メンテナンス 25-0404 080-5123-6456
	22(土)	鳥い水道(株) 21-8323
(内)おっかわこどもとアレルギーのクリニック 20-0415 (外)藤條医院 21-0204 (産)ふたばクリニック 20-5000	23(日)	アキラ空衛資材(株) 28-2464
高川クリニック 21-5531	24(月)	衣浦水道工事(株) 21-5183
浜医院 23-6611	25(火)	三和(株) 28-2464
春田内科 22-5533	26(水)	(株)美里工業所 29-0423
森クリニック 32-3883	27(木)	大日設備工事(株) 21-6169 (090-6575-4077)
アトラスファミリークリニック 24-8835	28(金)	松川設備工業(株) 21-5087
(内)中町クリニック 22-1212 (内)半田ファミリークリニック 47-6080 (泌)さくらい腎泌尿器科クリニック 84-7101 (産)半田病院 22-9881	29(祝)	(有)半大工業 27-6811
(内)今泉内科 22-1137 (内)新海胃腸科 22-8080 (整)中野整形外科 21-5448 (産)藤田病院 21-0951	30(日)	(株)富士総合設備事務所 27-7898

半田市子育て支援センター **はんだっこ**4月の
催し

☎ 9時～17時30分
☎ 22-4188
4月の休館日 26日(水)

「はんだっこ」では月齢に合わせた講座の開催や相談事業を行っています。

◆ 赤ちゃんのホームケア教室 ◆

下痢、発熱、嘔吐など家庭でできる基本的なケアと、ハイハイ～歩きはじめ頃によくある事故(誤飲、転倒、やけどなど)を予防するためのお話を聞きます。 ※講座等への参加には「はんだっこプレイランド利用登録証」が必要です。(受付にて随時発行)

また、乳児の人形を使って、心肺蘇生法の実技も行います。

時 4月23日(日) 10時～11時30分

場 市民交流センター ホール

対 1歳半くらいまでの子と親、妊婦、祖父母、子育てに関わる方

申 3月20日(月)9時から電話、はんだっこネット、または直接はんだっこ窓口へ



4月の母子保健事業

場 保健センター 問 子育て相談課 母子保健担当

料 無料 ☎84-0645 ✉ boshihoken@city.handa.lg.jp

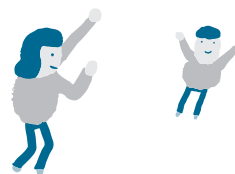

事業名		日時 ※持ち物
親子(母子)健康手帳交付	教室交付	4日(火)・11日(火)・18日(火)・25日(火) 15時15分～16時10分(受付15時～) ※妊娠届出書、身分証明書(マイナンバーカード、運転免許証、健康保険証)、在留カードなど(外国人住民の方) 親子(母子)健康手帳の使い方、子育ての心構えの話があります。初産婦の方はぜひお越しください。
	個別交付	月～金曜日：9時～16時(祝日は除く) 水曜日：9時～18時45分 ※妊娠届出書、在留カードなど(外国人住民の方)
パパママ教室(要予約) (半田市に住民票がある方)		23日(日) 9時30分～12時(受付9時15分～) 先着20名 子育て相談課へ電話またはメールにてお申し込みください。 土日祝日は電話での受付は行っておりませんのでご了承ください。 日曜開催は初産婦さんのみの申し込みとなります。
離乳食講習会(生後4～5か月頃の子どもを持つ保護者対象)		26日(水) 10時～11時30分(受付9時45分～)
集まれ!だし丸くんジュニア (生後10～11か月になる子どもとその保護者対象)		21日(金) 対象者には案内を送付していますので、受付時間はそちらをご確認ください。 ※問診票
2歳児ピカピカ歯科健診 (令和3年1月～3月生まれ)		14日(金) 受付12時45分～13時45分 親子ともに汚れてもよい服でお越しください。 ※歯ブラシ(仕上げ磨き用)、タオル
すくすく健康相談(要予約) ことばが遅い、落ち着きがない、食事など、発達・育児に関する相談		3日(月) 受付13時～14時

※親子(母子)健康手帳をお持ちください。親子(母子)健康手帳の表紙には、お子さんの名前を書きましょう。

※保健センターの駐車場が混雑している場合は、市役所駐車場または半田病院駐車場をご利用ください。

児童センター「おやっこ」会員募集

令和5年度の「おやっこ」の会員を募集します。体操・手遊び・リズム遊びなど、親子で楽しめる行事を企画しています。
※「おやっこ」は児童センターの年間登録制の活動です。親子でふれあいながらいろいろな遊びをします。

対 主に2～3歳児とその保護者 定 各児童センター30組程度

申 3月1日(水)から直接各児童センターへ

時 場

施設名	活動日時 ※夏・冬休み期間中を除く
成岩児童センター ☎22-9060	毎週木曜日 10時30分～11時
半田児童センター ☎22-8411	
有協児童館 ☎29-1582	
亀崎児童センター ☎29-0168	毎週水曜日 10時30分～11時
乙川児童センター ☎22-9779	
板山ふれあいセンター ☎27-7655	
青山児童センター花・はな ☎24-8766	

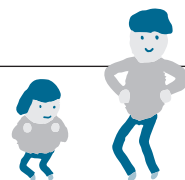

市民活動支援センター

愛称：はんだまちづくりひろば

市民活動情報



市民“活”動やボランティア“活”動をはじめとするさまざまな社会貢献“活”動が、“どん”どん広がって、半田市がいきいきと暮らしやすいまちになるよう、市内で行われている取組を紹介します。みなさんも無理をせず身近なできることからはじめてみませんか。

市民活動・ボランティア活動に関する相談窓口

【相談窓口】 市民交流センター(クラシティ3階)

【開所時間】 月曜日～土曜日 9時～17時15分

【休館日】 毎月第4水曜日(祝日の場合はその翌日)
年末年始(12月29日～1月4日)

☎32-3440

E-mail
machihiro@city.handa.lg.jp

取組紹介：学!コラボ フィールドワーク【学校×企業×市民活動団体×行政】

昨年、半田市では高校生を対象に身近な地域の課題解決のために活動している市民活動団体を知り、理解する事業「学!コラボ2022」を開催しました。

市民活動団体による活動内容についてプレゼンを受けた高校生が、企業(株式会社三菱UFJ銀行半田支店、八洲建設株式会社)からの協賛金を投票により分配することで協働意識や社会参画・貢献意識の醸成を図る事業です。

今回は、半田商業高等学校の生徒が、自分が投票した団体の活動を実際に体験することで、より一層の理解を深めてもらうため、フィールドワークを実施しました。

ハンダーFOX制作委員会の活動に参加した生徒は、自身で考えた高校の魅力を発信するヒーローショーを実施しました。生徒からは、「おもしろく地域の魅力を発信することは良いことだと実感した。今後自分も同様な活動をしたい」との声があがりました。



▲ヒーローショーの製作体験

雁宿小学校避難所運営委員会の活動に参加した生徒は、体験学習として避難所運営ゲームを行いました。生徒はゲームをしていく中で、臨機応変・柔軟な考え方が求められることを学び、「災害時には協力したい」という声があがりました。



▲チームで避難所運営を模擬体験

NPO法人子どもたちの生きる力をのばすネットワークに投票した生徒は、アイプラザ半田内にある活動現場を見学しました。この活動を身近な誰かに伝え、多くの人に知ってほしいとの話があり、参加した生徒からは「スタッフとして活動してみたい」といった声があがりました。



▲活動の現場を見学

「学!コラボ」を通じ、地域の課題を自分事として考え、今後の社会参画の入口として実感してもらえらるきっかけになりました。

市民活動まとめ知識

Q 「市民協働」ってなに？

A 市民、行政、市民活動団体、自治区、企業などが、それぞれの役割と信頼関係のもと、共通する地域課題の解決に向けて協力して行動することです。

市民活動団体×学生の取組を紹介します！

半田市観光協会×岩滑小学校×新美南吉記念館 「みんなの南吉さんストリートプロジェクト」

このプロジェクトは、新美南吉生誕110年に向け、新美南吉を通じた地域文化への愛着と誇りの向上を目的に、「ごんぎつねという作品が生まれた岩滑小学校」の北壁面を、南吉作品のアートで彩る取組です。

岩滑小学校6年生有志、育友会、岩滑小応援隊、地域の方々とともに、全長約150mの壁面をローラーを使って塗装し、168本の彼岸花を描きました。

彼岸花は、色鉛筆で型取り、筆で彼岸花の輪郭を丁寧になぞってから中を塗っていき、綿棒も使って1本1本丁寧に仕上げていきました。



▲綿棒を使って彼岸花を描く

参加者は、「彼岸花の輪郭の中を塗るのが難しかった」「たくさんの彼岸花を見てきれいだなと思ってもらえたらうれしい」とのことでした。

また、半田市観光協会は「今後も岩滑小学校の子どもたちと地域の方々で南吉作品アートを増やしていきたい」とのことでした。

※この事業は、令和4年度半田市市民活動助成金対象事業です。



▲ローラーで壁面を塗装

赤レンガ応援隊×半田中学校

赤レンガ応援隊は、奇数月の第2日曜日に、半田赤レンガ建物とその周辺をきれいにして、たくさんの人から愛されるまちをみんなで作り上げていく活動をしています。



▲トラックに刈った草を運ぶ

半田中学校の生徒、PTA、企業、地域の方が参加し、赤レンガ建物周辺、敷地内の草刈りや清掃作業を行っています。

参加者は「地域活性化のために」、「きれいになるとうれしい」などの想いで活動しています。

また、「私たちの清掃活動している姿を見て、汚してはいけないと意識する人が増え、「汚さない施設」になることを目指している」とのことでした。



▲赤レンガ建物敷地内の草刈り

☆まちひろ交流会を開催します！☆

みんなでおしゃべりしながら、お互いの活動を知り、つながり作りができるよう、ミニ講座とどんぐりアート体験で親交を深めよう！

日時 3月17日(金) 10時～12時

場所 市民交流センター(クラシティ3階)ホール

対象 市民活動団体、市民活動に興味のある方

定員 20名(先着順)参加をご希望の方は、電話・Eメールにてはんだまちづくりひろばまで。



NEW!
新たにInstagramを開設

市内の市民活動・地域貢献活動・ボランティアの情報が満載！
興味のある活動が見つかるかも！

まちひろ Facebook や Instagram では、市内で活動する市民活動・地域貢献活動・ボランティアをはじめ、講座やイベントの最新情報が盛りだくさん！



▲まちひろ FB
QRコード



▲まちひろ Instagram
QRコード

わたしの蔵出し日記

市民リポーターが半田市の魅力を紹介

2022年度市民レポーター
すずき ももこ
鈴木 桃子さん

半田市在住歴：約30年
家族：夫、娘(0歳)、息子(2歳)
趣味：ピクニック

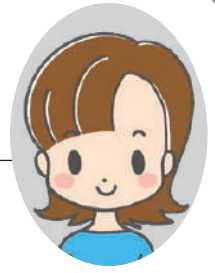

第8回

「バスにのって、ヨーヨー!」



テレビ番組おかあさんといっしょの「バスにのって♪」を歌いながら遊んでいたなら、本物のバスに乗りたくなった息子。バスを利用して子育て支援センターまで出かけました。

最寄りのバス停に時間ちょうどに到着。しかし、バスが来ません。標識板にあるQRコードを読み取ってみると、バスが走っている場所をリアルタイムで確認することができました。「あ、曲がったねー、もうすぐ来るねー」とワクワクしている息子がとてもかわいかったです。無事バスに乗車。でこぼこ道を通過したとき、「3・2・1」とカウントダウンしたのでびっくり。「バスにのって」の歌を想像しながら乗っていた?!と驚かされました。



しばらく乗っていると、降車ボタンを押したいと言う息子。無料乗車キャンペーン中だったこともあり、お客さんが多くいたので、ボタンを押すのは難しいかな、と思いましたが、近くに乗っていた方が気にかけて押すタイミングを息子に教えてくれました。地域の方の優しさにふれることができ、素敵な時間になりました。

支援センターに着くと、ポスターに載っているバスの写真に気づき、「これに乗ったよね～」とパシャリ。

バスでのお出かけは普段と違った楽しさや新たな発見、人とのふれあいがありました。



みなさんの(声)を聞かせてください アンケート

- Q1 今号でよかった内容や写真があれば教えてください。
- Q2 今号を読んだことがきっかけで行動したこと、または、したいことはありましたか。
- Q3 市報で取り上げてほしい内容や企画、広報に関するご意見・ご感想などありましたらお聞かせください。

回答方法

下記 QR コードから回答もしくは、住所、氏名、年齢、アンケートを書いて、はがきまたは Eメールでご送付ください。

あて先

〒475-8666

東洋町2-1

企画課

Eメール

kouhou@city.handa.lg.jp



「取材よろしくお願ひします。そう言つて腕も足も僕の2倍くらい太さはあるだろう。遅い身体で姿を見せたのは、半田市有協町出身のプロ野球選手石川昂弥さん。2月から始まるキャンプに向けて自主練習する石川選手を1日取材しました。練習している様子や練習後のインタビューの中で、プロ野球という華やかな世界の裏側で様々な苦悩を抱えながらも必死に頑張る姿を見ました。結果を出すために日々奮闘するのはスポーツ選手もサラリーマンも一緒なのだなと親近感が湧くとも同時に、早く怪我を治して1軍で活躍してほしいなと思ひました。今回の企画は、広報担当になつてからずっと実現したかった企画であり、石川選手の頑張る姿を皆さんにも見てもらいたいので制作しました。石川選手も皆さんのために、サインボールを書いてくれたので、応援メッセージを書いてぜひ読者プレゼントにご応募ください!」(高野)



市報掲載イベントについて

市内感染状況によっては、市報掲載イベントが中止・延期する場合があります。イベント開催の可否については、各問合わせ先に確認してください。

