令和８年度

半田市新美南吉読書感想画コンクール

受賞作品集

半田市長賞



「すなをけりとばした」
（📖にひきのかえる）
花園小学校２年　中村 有希

半田市教育委員会賞



「にんげんときつねがあそぶところ」
（📖手ぶくろを買いに）
成岩小学校１年　仲野 寅太郎

新美南吉記念館賞



「今にもつぶれそうな子だぬき」
（📖げたにばける）
雁宿小学校４年　後藤 すみれ

半田市立図書館賞



「おじいさんのランプ」
（📖おじいさんのランプ）
雁宿小学校６年　長田 結維香

主催　半田市・半田市教育委員会

優秀賞

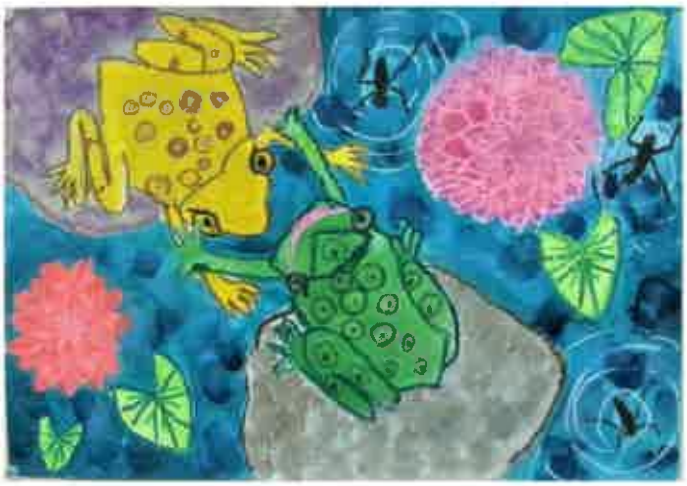

「負けないぞ‼２ひきのかえるの大げんか」

（📖２ひきのかえる）

成岩小学校３年　坂根 真菜



「さようなら、大好きだったランプ」

（📖おじいさんのランプ）

成岩小学校５年　石原 希子



「流れた涙」

（📖巨男の話）

乙川中学校１年　吉川 玲



「子狐の旅」

（📖手袋を買いに）

乙川中学校３年　谷川 七海

優良賞



「くさ～いたんじょうびかい」
（凹がちょうのたんじょうび）
半田小学校１年　田中 律花



「ひょうじゅうにみつかった」
（凹ごんぎつね）
宮池小学校１年　西川 瑛仁



「神の木」
（凹木の祭り）
花園小学校１年　嶋田 乃麻



「３びきのカニがいっしょうけいめい
タヌキの毛を切っているところ」
（凹かにのしょうばい）
岩滑小学校２年　石野 凛



「牛と井戸」
（凹牛をつないだ椿の木）
成岩小学校２年　日置 陽色



「からだの中に、いのちがのこるよ」
（凹金魚）
宮池小学校２年　住田 明日菜

優良賞



「毛をかってるかに」
（□かにのしょうばい）
横川小学校３年　福井 ラファエル 龍斗



「こぎつねのまちがえた手」
（□てぶくろをかいに）
雁宿小学校３年　沢田 倫太朗



「家ぞくみんなでとこやさん」
（□かにのしょうばい）
乙川東小学校３年　天埜 結翔



「がちょうのたんじょうびパーティー」
（□がちょうのたんじょうび）
花園小学校４年　嶋田 莉央



「ごんのやさしい気持ち」
（□ごんぎつね）
板山小学校４年　石川 芽依



「カラスとかげ」
（□かげ）
雁宿小学校４年　田﨑 健

優良賞



「みんなが元気になるように」
（凹ひろったラッパ）
横川小学校５年　杉浦 早咲



「おっ母ちゃんの下駄」
（凹狐）
岩滑小学校５年　山本 美智子



「手袋を買いに」
（凹手袋を買いに）
板山小学校５年　坂田 詩乃



「牛をつないだ椿の木」
（凹牛をつないだ椿の木）
岩滑小学校６年　榊原 圭悟



「つるされたランプとおじいさん」
（凹おじいさんのランプ）
横川小学校６年　榊原 希壱

優良賞



「かわいそうな牛」
（凹牛をつないだ椿の木）
横川小学校６年　村上 ひろ



「ろうそくの真実」
（凹あかいろうそく）
半田中学校１年　鈴木 爽太



「ごんの思い」
（凹ごんぎつね）
乙川中学校１年　榎本 有紗



「きつねと手袋」
（凹手袋を買いに）
乙川中学校１年　小田 琹璃



「ごんはおびえた」
（凹ごんぎつね）
乙川中学校２年　髙畑 心太郎

令和８年度　半田市新美南吉読書感想画コンクール受賞者一覧

●半 田 市 長 賞　　中 村　有 希（花園小２年生）
●半田市教育委員会賞　　仲 野　寅太郎（成岩小１年生）
●新美南吉記念館賞　　後 藤　すみれ（雁宿小４年生）
●半田市立図書館賞　　長 田　結維香（雁宿小６年生）

●優 秀 賞（４名）　　坂 根　真 菜（成岩小３年生）
石 原　希 子（成岩小５年生）
吉 川　　玲（乙川中１年生）
谷 川　七 海（乙川中３年生）

●優良賞（２２名）

田 中　律 花（半田小１年生）
西 川　瑛 仁（宮池小１年生）
嶋 田　乃 麻（花園小１年生）
石 野　　凛（岩滑小２年生）
日 置　陽 色（成岩小２年生）
住 田　明日菜（宮池小２年生）
福井ラファエル龍斗（横川小３年生）
沢 田　倫太朗（雁宿小３年生）
天 埜　結 翔（乙川東小３年生）
嶋 田　莉 央（花園小４年生）
石 川　芽 依（板山小４年生）
田 﨑　　健（雁宿小４年生）
杉 浦　早 咲（横川小５年生）
山 本　美智子（岩滑小５年生）
坂 田　詩 乃（板山小５年生）
榊 原　圭 悟（岩滑小６年生）
榊 原　希 壱（横川小６年生）
村 上　ひ ろ（横川小６年生）
鈴 木　爽 太（半田中１年生）
榎 本　有 紗（乙川中１年生）
小 田　栞 璃（乙川中１年生）
髙 畑　心太郎（乙川中２年生）

応募作品数　　１，５４１点（小学校 １，５０６点 ／ 中学校 ３５点）

審査員（敬称略）

審査員長	吉田　康美	有脇小学校校長
	北中　美郷	さくら小学校校長
	山本　　創	学校教育相談員
	榊原　哲司	学校教育相談員
	遠山　光嗣	新美南吉記念館長
	藤井　寿芳	半田市立図書館長



半田市立図書館キャラクター
「ブッくんとしおりちゃん」

表彰式

日時：令和８年１２月６日（日）１１時～１２時
場所：半田市立図書館　第１会議室

受賞作品展示

◎半田市立図書館・博物館（エントランス）
期間：１２月６日（日）～１２月２４日（木）
時間：１０時～１９時
休館日：１２月７日（月）・１４日（月）・２１日（月）

◎半田市立亀崎図書館
期間：１２月２６日（土）～令和９年１月１７日（日）
時間：１０時～１８時
休館日：１２月２８日（月）～令和９年１月４日（月）、１２日（火）
※上位４点及び優秀賞のみ

◎新美南吉記念館（エントランス）
期間：１月２３日（土）～２月２３日（火・祝）
時間：９時３０分～１７時３０分
休館日：１月２５日（月）・２月１日（月）・８日（月）・９日（火）・
１５日（月）、２２日（月）

半田市新美南吉読書感想画コンクール事務局
〒475-0928
半田市桐ヶ丘 4-209-1（半田市立図書館内）
電話(0569)23-7171　FAX(0569)23-7174