洪水灾害预测图 2

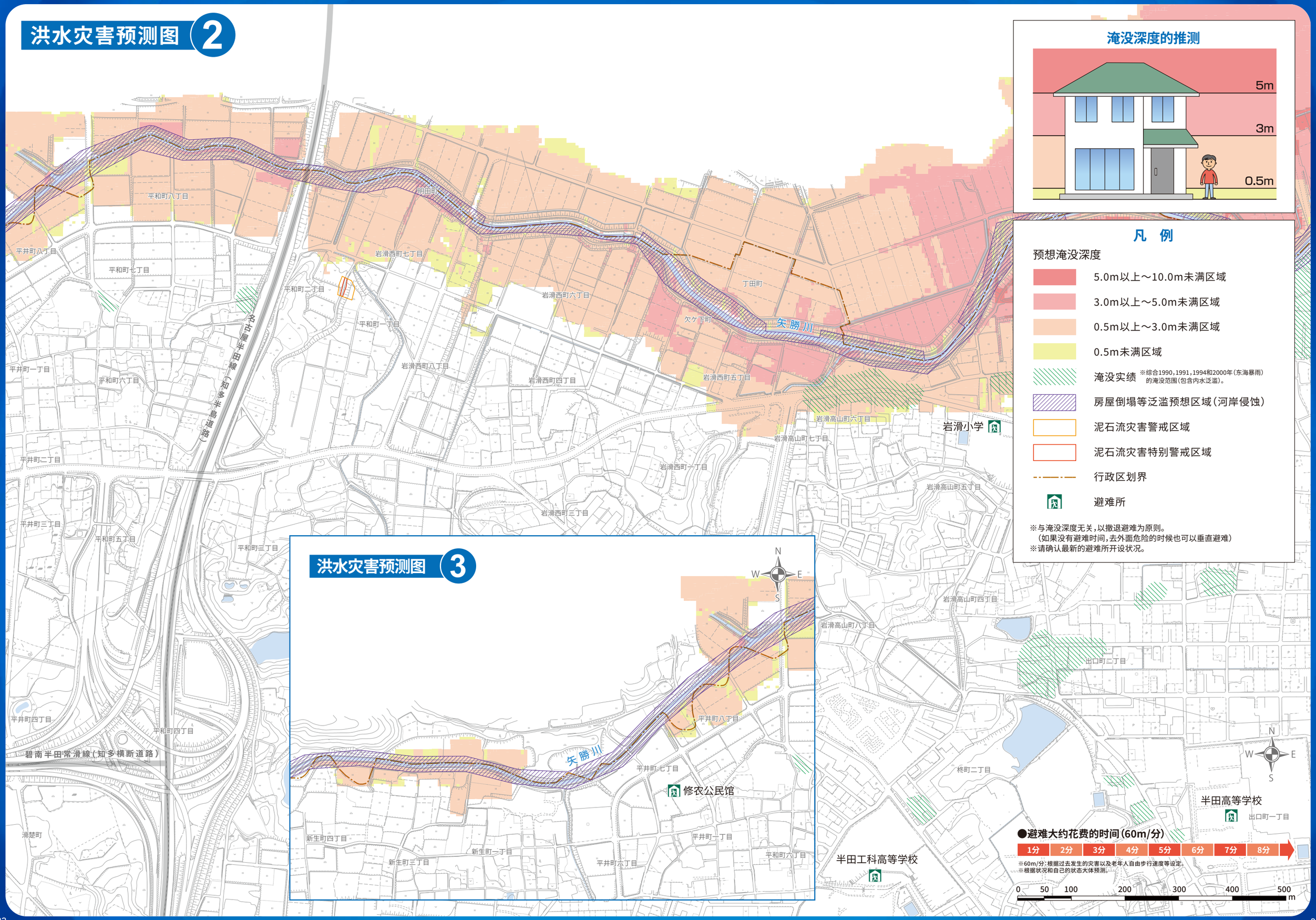

洪水灾害预测图 3

淹没深度的推测

5m

3m

0.5m

凡　例

预想淹没深度

- 5.0m以上～10.0m未满区域
- 3.0m以上～5.0m未满区域
- 0.5m以上～3.0m未满区域
- 0.5m未满区域
- 淹没实绩 ※综合1990，1991，1994和2000年（东海暴雨）的淹没范围（包含内水泛滥）。
- 房屋倒塌等泛滥预想区域（河岸侵蚀）
- 泥石流灾害警戒区域
- 泥石流灾害特别警戒区域
- 行政区划界
- 避难所

※与淹没深度无关，以撤退避难为原则。
（如果没有避难时间，去外面危险的时候也可以垂直避难）
※请确认最新的避难所开设状况。

●避难大约花费的时间（60m/分）

1分 2分 3分 4分 5分 6分 7分 8分

※60m/分：根据过去发生的灾害以及老年人自由步行速度等设定。
※根据状况和自己的状态大体预测。

0 50 100 200 300 400 500 m