

# Mapa de Risco sobre Inundação 13

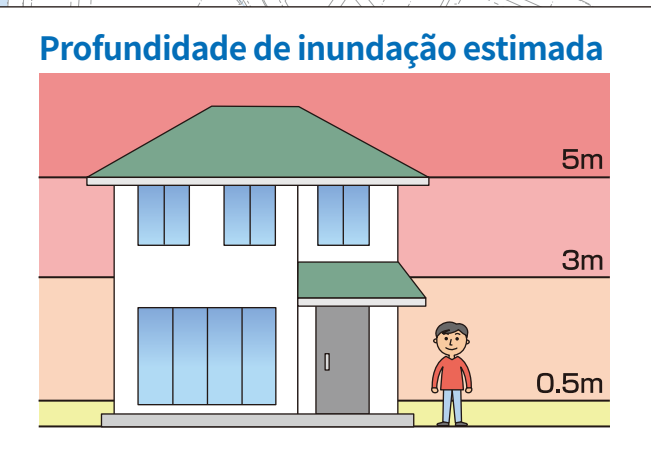
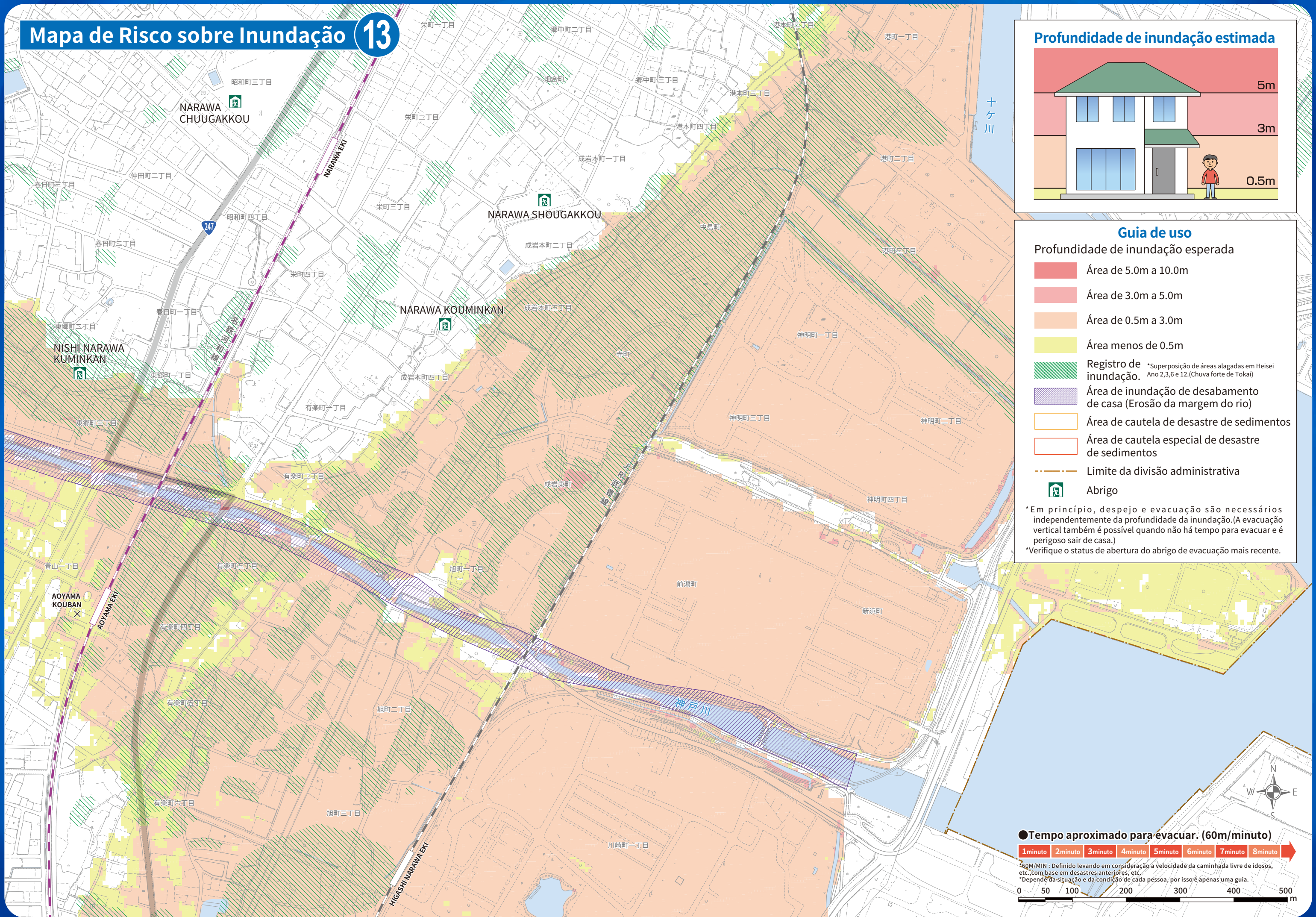

### Guia de uso

**Profundidade de inundação esperada**

- Área de 5.0m a 10.0m
- Área de 3.0m a 5.0m
- Área de 0.5m a 3.0m
- Área menos de 0.5m
- Registro de inundação. \*Superposição de áreas alagadas em Heisei Ano 2,3,6 e 12.(Chuva forte de Tokai)
- Área de inundação de desabamento de casa (Erosão da margem do rio)
- Área de cautela de desastre de sedimentos
- Área de cautela especial de desastre de sedimentos
- Limite da divisão administrativa
- Abrigo

\*Em princípio, despejo e evacuação são necessários independentemente da profundidade da inundação.(A evacuação vertical também é possível quando não há tempo para evacuar e é perigoso sair de casa.)  
 \*Verifique o status de abertura do abrigo de evacuação mais recente.

