

Mapa de Risco sobre Inundação 5

Mapa de Risco sobre Inundação 6

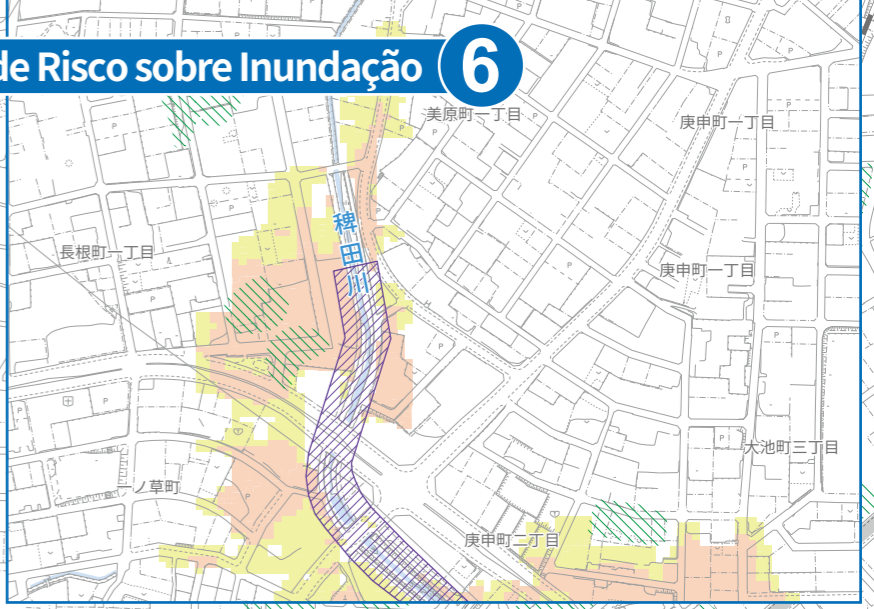

Profundidade de inundação estimada

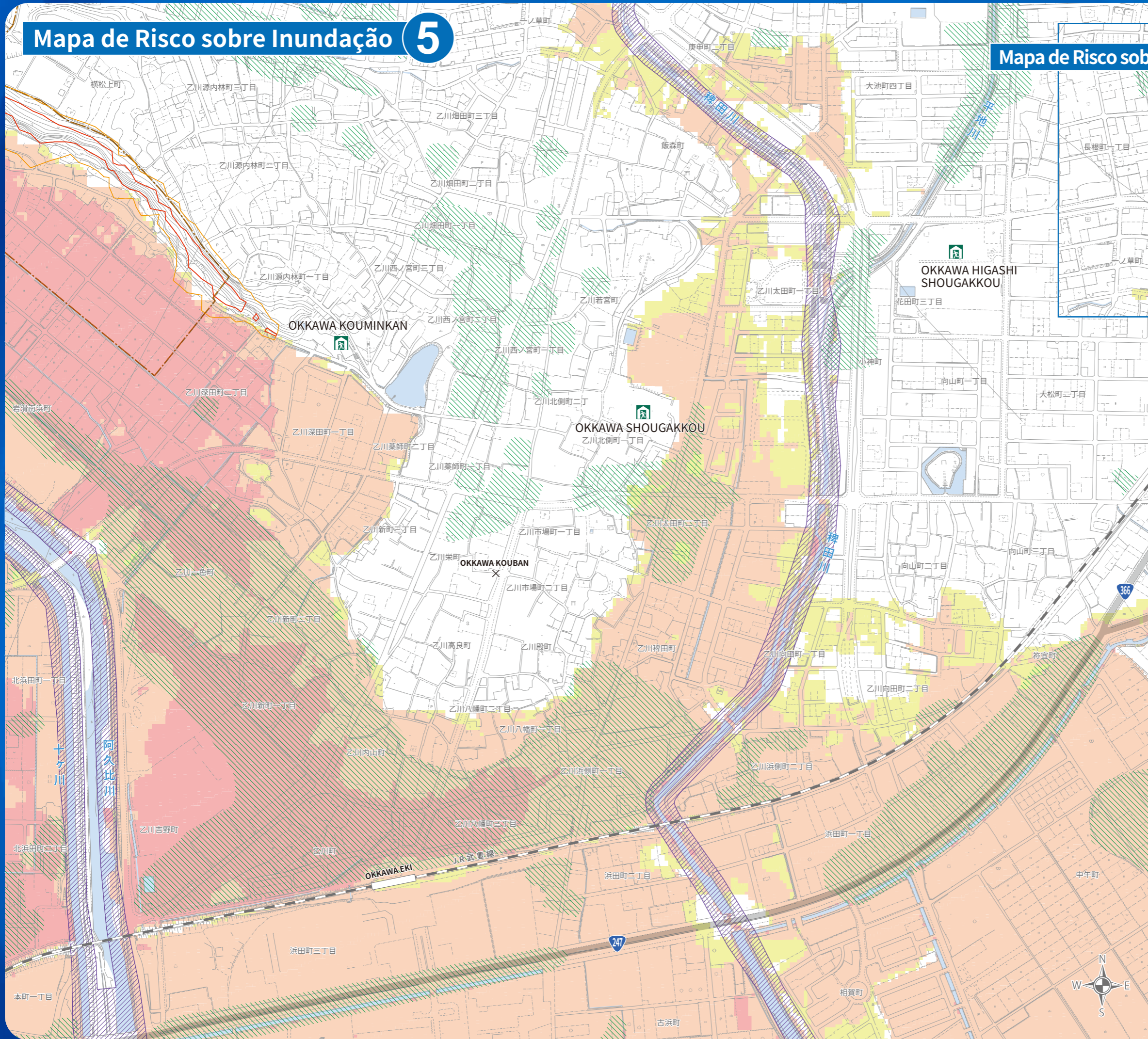
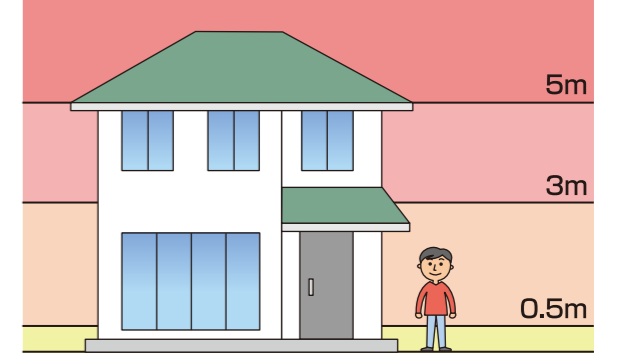

Guia de uso

- Profundidade de inundação esperada**
- Área de 5.0m a 10.0m
 - Área de 3.0m a 5.0m
 - Área de 0.5m a 3.0m
 - Área menos de 0.5m
 - Registro de inundação. *Superposição de áreas alagadas em Heisei Ano 2,3,6 e 12.(Chuva forte de Tokai)
 - Área de inundação de desabamento de casa (Erosão da margem do rio)
 - Área de cautela de desastre de sedimentos
 - Área de cautela especial de desastre de sedimentos
 - Limite da divisão administrativa
 - Abrigo

*Em princípio, despejo e evacuação são necessários independentemente da profundidade da inundação. (A evacuação vertical também é possível quando não há tempo para evacuar e é perigoso sair de casa.)
 *Verifique o status de abertura do abrigo de evacuação mais recente.

●Tempo aproximado para evacuar. (60m/minuto)

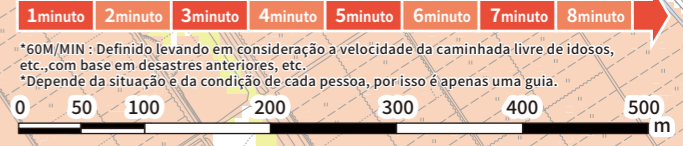

*60M/MIN : Definido levando em consideração a velocidade da caminhada livre de idosos, etc., com base em desastres anteriores, etc.
 *Depende da situação e da condição de cada pessoa, por isso é apenas uma guia.