

Mapa de Risco sobre Inundação 2

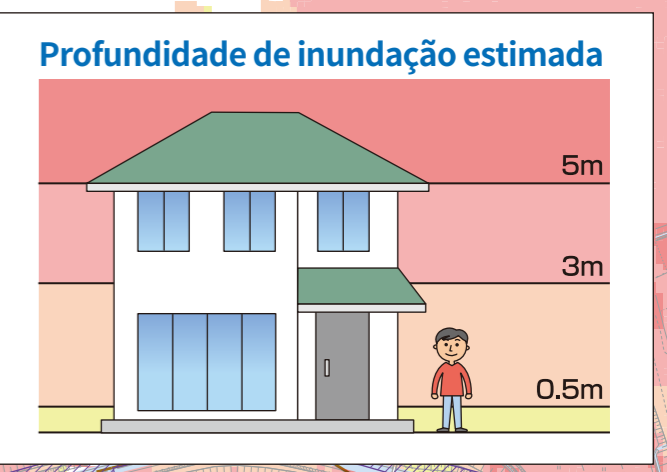
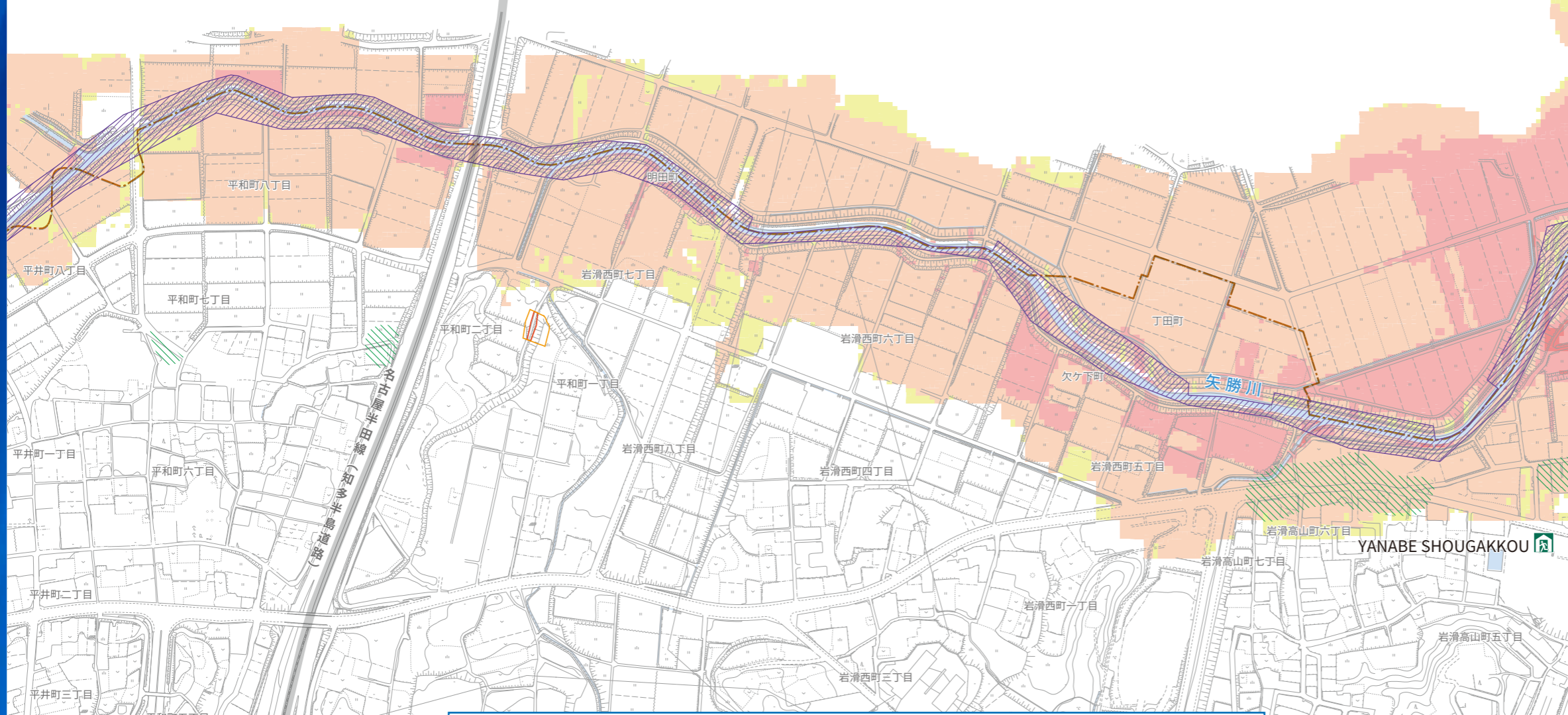

Guia de uso

Profundidade de inundação esperada

- Área de 5.0m a 10.0m
- Área de 3.0m a 5.0m
- Área de 0.5m a 3.0m
- Área menos de 0.5m
- Registro de inundação. *Superposição de áreas alagadas em Heisei Ano 2,3,6 e 12.(Chuva forte de Tokai)
- Área de inundação de desabamento de casa (Erosão da margem do rio)
- Área de cautela de desastre de sedimentos
- Área de cautela especial de desastre de sedimentos
- Limite da divisão administrativa
- Abrigo

*Em princípio, despejo e evacuação são necessários independentemente da profundidade da inundação.(A evacuação vertical também é possível quando não há tempo para evacuar e é perigoso sair de casa.)
*Verifique o status de abertura do abrigo de evacuação mais recente.

Mapa de Risco sobre Inundação 3

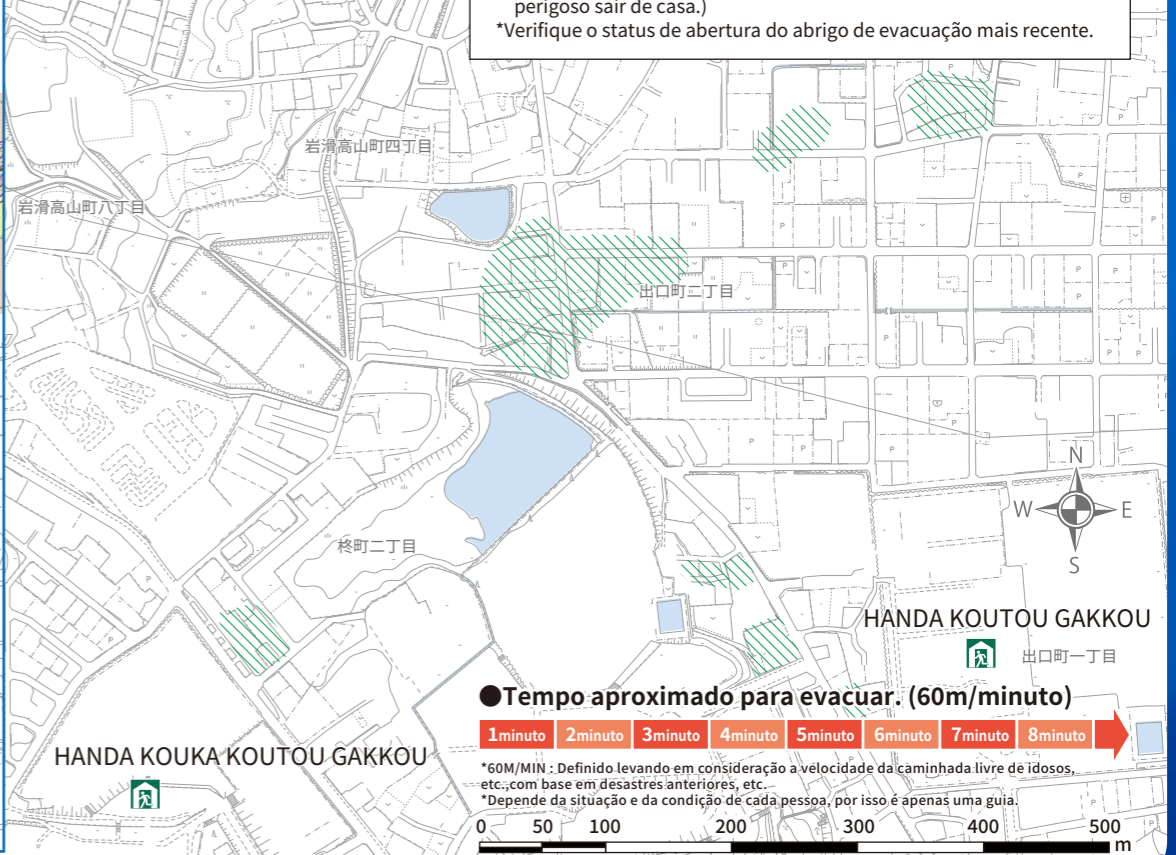

Tempo aproximado para evacuar. (60m/minuto)

1minuto 2minuto 3minuto 4minuto 5minuto 6minuto 7minuto 8minuto

*60M/MIN : Definido levando em consideração a velocidade da caminhada livre de idosos, etc., com base em desastres anteriores, etc.
*Depende da situação e da condição de cada pessoa, por isso é apenas uma guia.