

# Mapa de Risco sobre Inundação 1

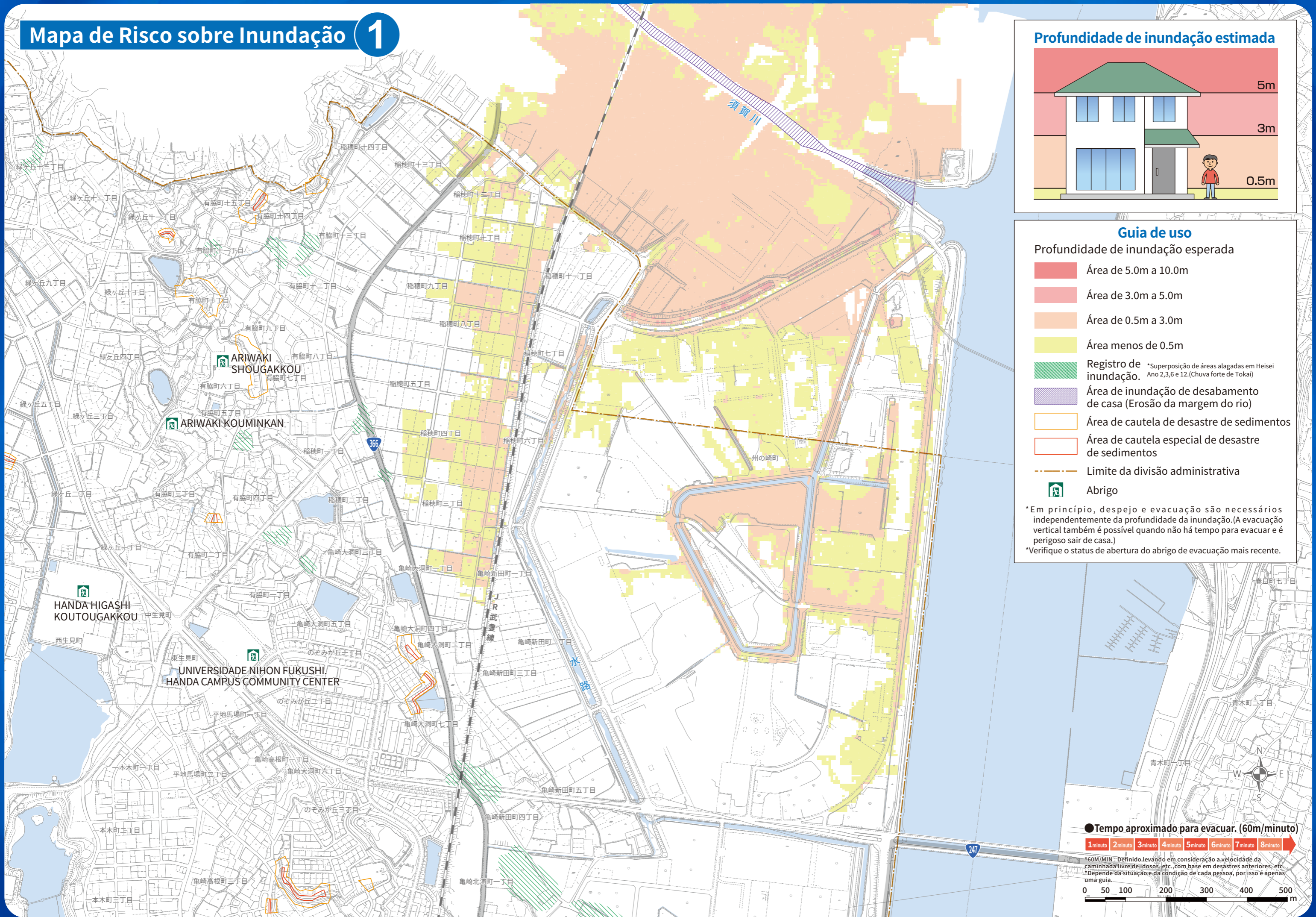

## Profundidade de inundação estimada

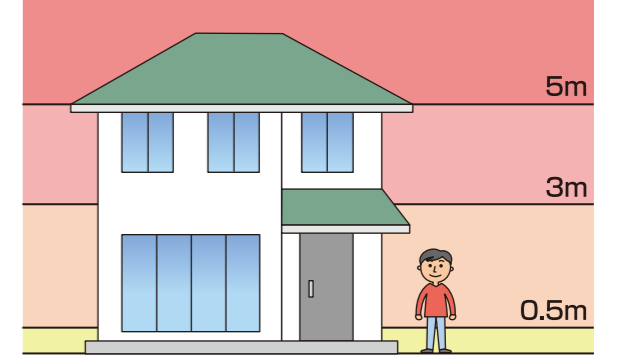

## Guia de uso

- Profundidade de inundação esperada**
- Área de 5.0m a 10.0m
  - Área de 3.0m a 5.0m
  - Área de 0.5m a 3.0m
  - Área menos de 0.5m
  - Registro de inundação. \*Superposição de áreas alagadas em Heisei Ano 2,3,6 e 12.(Chuva forte de Tokai)
  - Área de inundação de desabamento de casa (Erosão da margem do rio)
  - Área de cautela de desastre de sedimentos
  - Área de cautela especial de desastre de sedimentos
  - Limite da divisão administrativa
  - Abrigo

\*Em princípio, despejo e evacuação são necessários independentemente da profundidade da inundação.(A evacuação vertical também é possível quando não há tempo para evacuar e é perigoso sair de casa.)  
 \*Verifique o status de abertura do abrigo de evacuação mais recente.

## ● Tempo aproximado para evacuar. (60m/minuto)

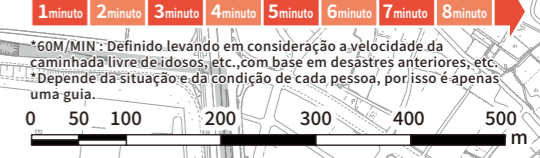

\*60M/MIN: Definido levando em consideração a velocidade da caminhada livre de idosos, etc., com base em desastres anteriores, etc.  
 \*Depende da situação e da condição de cada pessoa, por isso é apenas uma guia.