

# Mapa de risco de tempestade 1

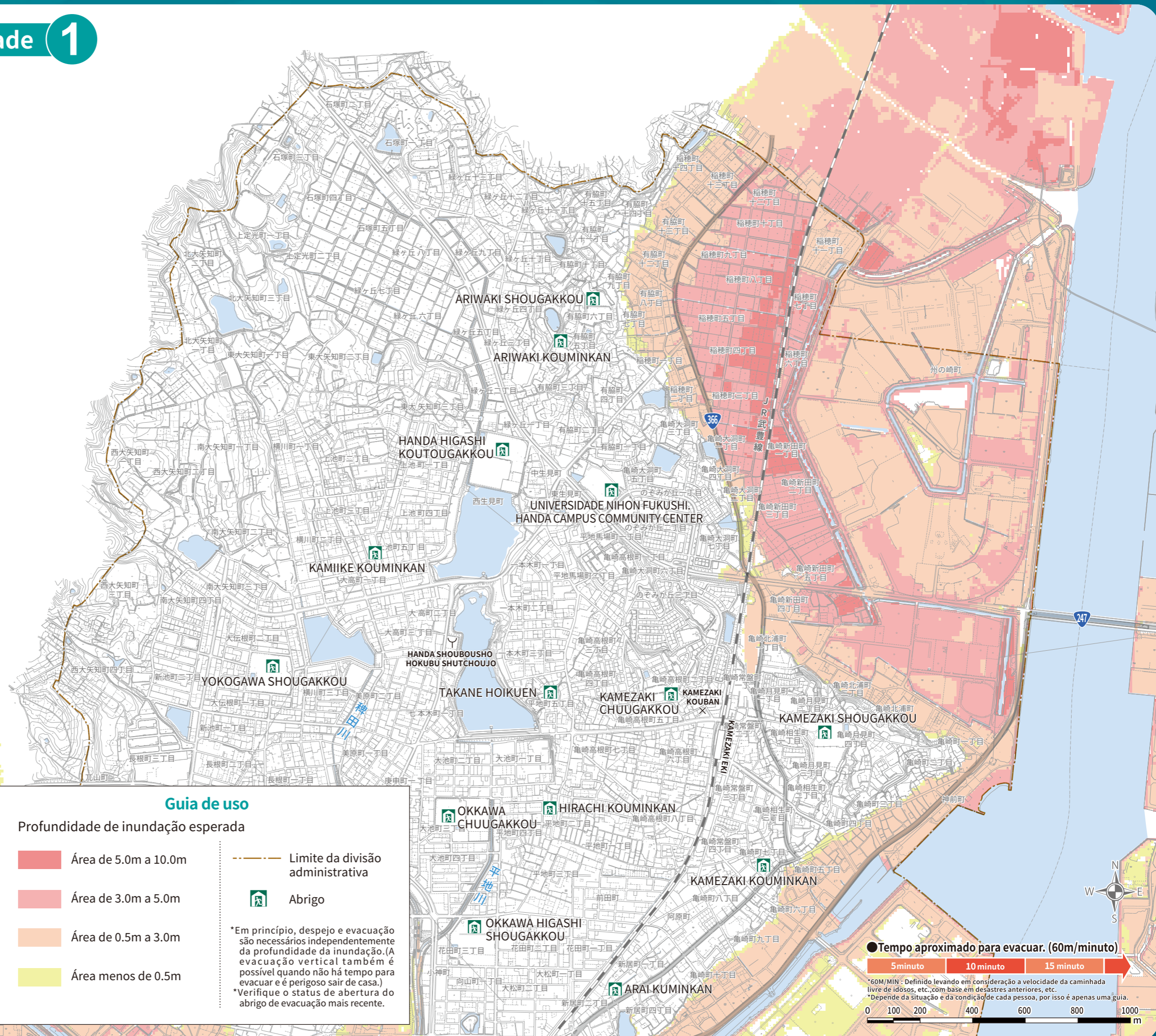

## Profundidade de inundação estimada

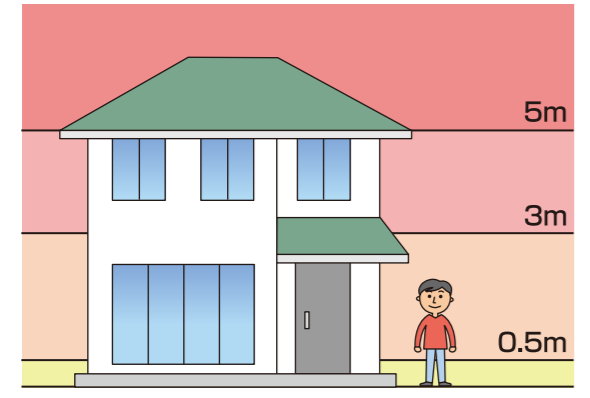

## Guia de uso

**Profundidade de inundação esperada**

- Área de 5.0m a 10.0m
- Área de 3.0m a 5.0m
- Área de 0.5m a 3.0m
- Área menos de 0.5m

Limite da divisão administrativa

Abrigo

\*Em princípio, despejo e evacuação são necessários independentemente da profundidade da inundação. (A evacuação vertical também é possível quando não há tempo para evacuar e é perigoso sair de casa.)  
\*Verifique o status de abertura do abrigo de evacuação mais recente.

**Tempo aproximado para evacuar. (60m/minuto)**

5minuto	10minuto	15minuto
---------	----------	----------

\*60M/MIN: Definido levando em consideração a velocidade da caminhada livre de idosos, etc., com base em desastres anteriores, etc.  
\*Depende da situação e da condição de cada pessoa, por isso é apenas uma guia.

0 100 200 400 600 800 1000 m

